VIADOTTO AD IMPALCATO IN C.A.P: CONFIGURAZIONE CON RETE ANTISCAVALCO
SIMULAZIONE - SPACCATO PROSPETTICO

SEZIONE TIPO - scala 1:25

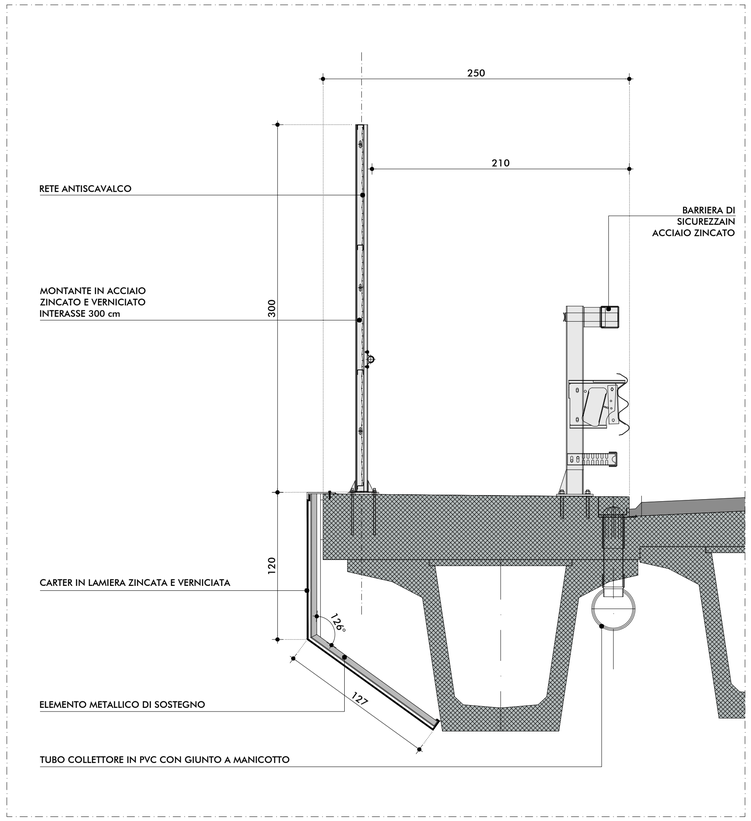

CONFIGURAZIONE RETE ANTISCAVALCO SIMULAZIONE - PROSPETTO

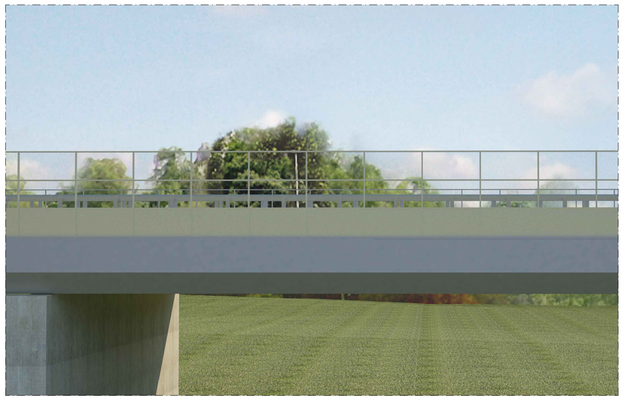

SIMULAZIONE - DETTAGLI IMPALCATO E CARTER METALLICO

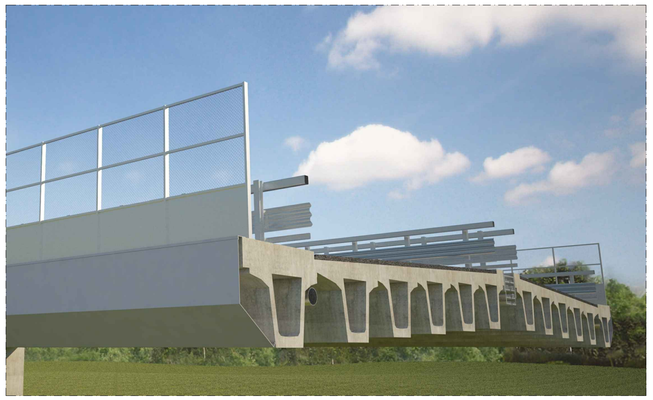

SIMULAZIONE - SPACCATO DI DETTAGLIO

CONFIGURAZIONE PARAPETTO METALLICO - SIMULAZIONE - PROSPETTO

VIADOTTO AD IMPALCATO IN C.A.P.: CONFIGURAZIONE CON SOLO PARAPETTO METALLICO
SIMULAZIONE - SPACCATO PROSPETTICO

SEZIONE TIPO - scala 1:25

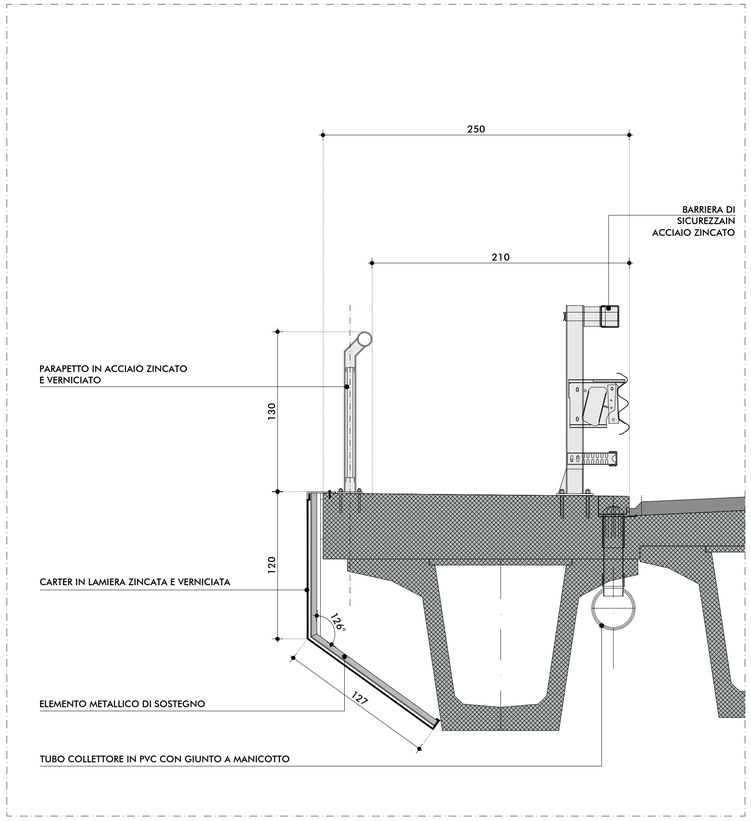

SIMULAZIONE - DETTAGLI IMPALCATO E CARTER METALLICO

SIMULAZIONE - SPACCATO DI DETTAGLIO

IL CONCEDENTE

Regione Emilia-Romagna

IL CONCESSIONARIO

ARC AUTOSTRADA REGIONALE CISPADANA

AUTOSTRADA REGIONALE CISPADANA
DAL CASELLO DI REGGIOLO-ROLO SULLA A22 AL CASELLO DI FERRARA SUD SULLA A13

CODICE C.U.P. E81B08000060009

PROGETTO DEFINITIVO

ASSE AUTOSTRADALE (COMPRENSIVO DEGLI INTERVENTI LOCALI DI COLLEGAMENTO VIARIO AL SISTEMA AUTOSTRADALE)

MITIGAZIONI AMBIENTALI

INTERVENTI DI INSERIMENTO PAESISTICO - AMBIENTALE, RIPRISTINO E COMPENSAZIONE

PROTEZIONI ANTIFONICHE INTEGRATE ED ELEMENTI ARCHITETTONICI DI FINITURA DEGLI IMPALCATI DELLE OPERE D'ARTE MAGGIORI

VIADOTTO AD IMPALCATO IN C.A.P.:
CONFIGURAZIONE CON RETE ANTISCAVALCO E PARAPETTO METALLICO

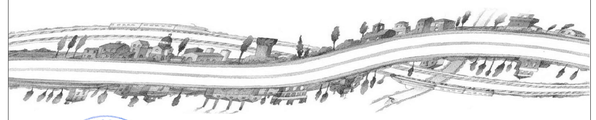

IL PROGETTISTA
Arch. Sergio Beccarelli
Ord. Arch. Prov. PR n. 377

TECNICO COMPETENTE IN ACUSTICA
Dott. Ing. Andrea Farina
Tecnico Competente in Acustica Ambientale
DD Regione Emilia Romagna n°11394 del 9/11/1998
ENTECA n.3715 del 10/12/2018

RESPONSABILE INTEGRAZIONE PRESTAZIONI SPECIALISTICHE
Ing. Antonio Anania
Albo Ing. Perugia n° A2574

Dott. Ing. Antonio Anania
IMPRESA BIZZAROTTI S.C. S.p.A.
Iscritto ordine Ingegneri di Perugia n. A2574

IL CONCESSIONARIO
Autostrada Regionale Cispadana S.p.A.
IL PRESIDENTE
Graziano Pattuzzi

REV.	DATA	DESCRIZIONE	REDAZIONE	CONTROLLO	APPROVAZIONE
G					
F					
E					
D					
C					
B	01.08.2019	EMISSIONE PER OTTEMPERANZA DECRETO VIA DEL 25.07.2017	FORNACIARI	BECCARELLI	ANANIA
A	17.04.2012	EMISSIONE	FORNACIARI	BECCARELLI	SALSI

IDENTIFICAZIONE ELABORATO

NUM. PROGR.	FASE	LOTTO	GRUPPO	CODICE OPERA MOS	TRATTO OPERA	AMBITO	TIPO ELABORATO	PROGRESSIVO	REV.
3866	PD	0	000	0MA00	0	MA	TP	11	B

DATA: AGOSTO 2019

SCALA: VARIE

IL PRESENTE DOCUMENTO NON POTRA' ESSERE COPIATO, RIPRODOTTO O ALTRIMENTI PUBBLICATO, IN TUTTO O IN PARTE, SENZA IL CONSENSO SCRITTO DEL CONCEDENTE. OGNI UTILIZZO NON AUTORIZZATO SARA' PERSEGUITO A NORMA DI LEGGE.
THIS DOCUMENT MAY NOT BE COPIED, REPRODUCED OR PUBLISHED, EITHER IN PART OR IN ITS ENTIRETY, WITHOUT THE WRITTEN PERMISSION OF ARCCISS CONSORTIUM. UNAUTHORIZED USE WILL BE PROSECUTE BY LAW.