PROPOSTA DI INTEGRAZIONE DELLE RELAZIONI FRA INFRASTRUTTURA E OFFERTA IDENTITARIA E AGROALIMENTARE DEL TERRITORIO NOVESE

IN PROSSIMITÀ DEL CASEIFICIO RAZIONALE NOVESE

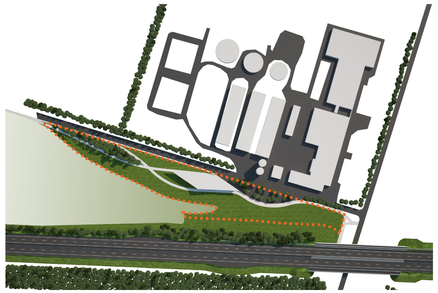

Caseificio Razionale Novese
(opere comprese negli interventi a carico del concessionario)

AMBITI:

- EDIFICI DI SERVIZIO AL VISITATORE
- CASEIFICIO RAZIONALE NOVESE
- AREE VERDE ATTREZZATO
- AREE DI MITIGAZIONE AMBIENTALE

ACCESSI E PERCORSI:

- PERCORSO CICLOPEDONALE
- STRADA DI ACCESSO E PARCHEGGIO UTENZA
- NUOVA AUTOSTRADA CISPADANA
- PERCORSI DI SERVIZIO E MANUTENZIONE
- AREA NATURALISTICA

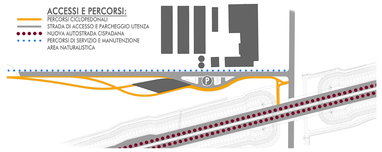

SCHEMA FUNZIONALE PIANO TERRA - SCALA 1:500

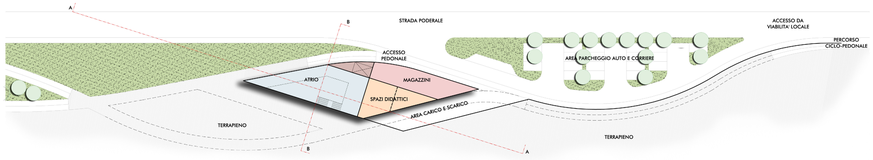

SCHEMA FUNZIONALE PIANO PRIMO - SCALA 1:500

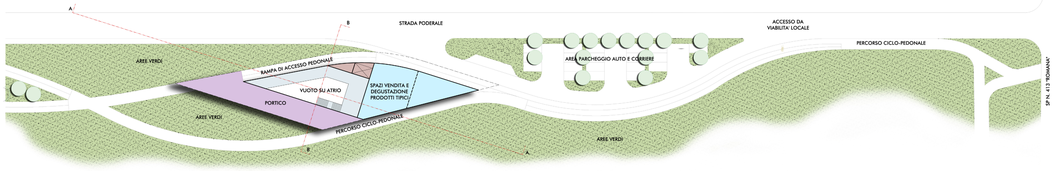

SEZIONE AA SCALA 1:200

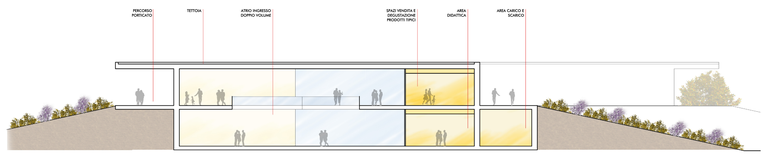

SEZIONE BB SCALA 1:200

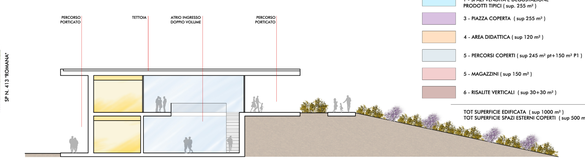

LEGENDA FUNZIONI

- 1 - SPAZI VENDITA E DEGUSTAZIONE PRODOTTI TIPICI (sup. 250 m^2)
- 3 - PIAZZA COPERTA (sup 255 m^2)
- 4 - AREA DIDATTICA (sup 120 m^2)
- 5 - PERCORSI COPERTI (sup 245 m^2 pt+ 150 m^2 P1)
- 5 - MAGAZZINI (sup 150 m^2)
- 6 - RISALITE VERTICALI (sup 30+30 m^2)

TOT SUPERFICIE EDIFICATA (sup 1000 m^2)
TOT SUPERFICIE SPAZI ESTERNI COPERTI (sup 500 m^2)

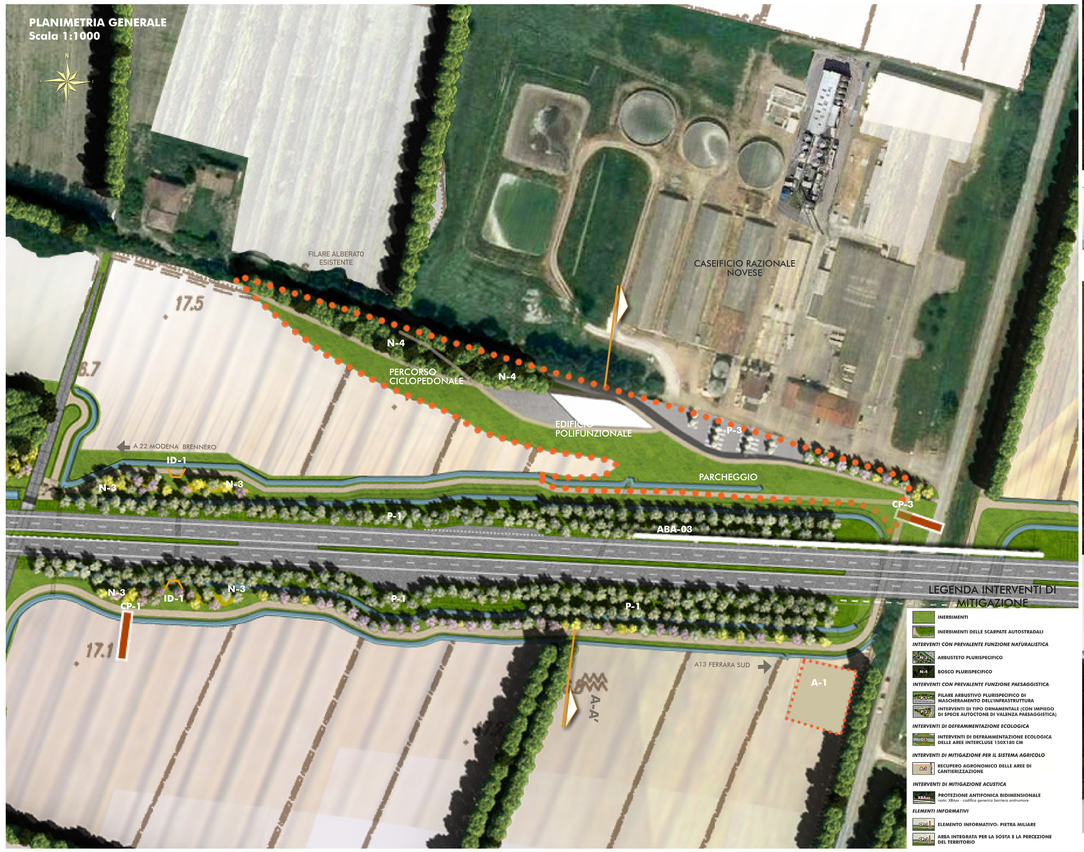

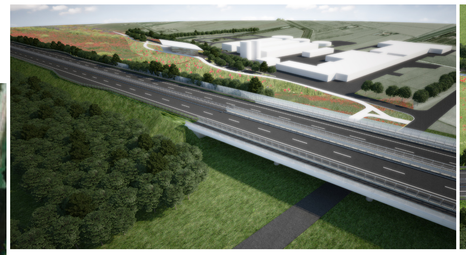

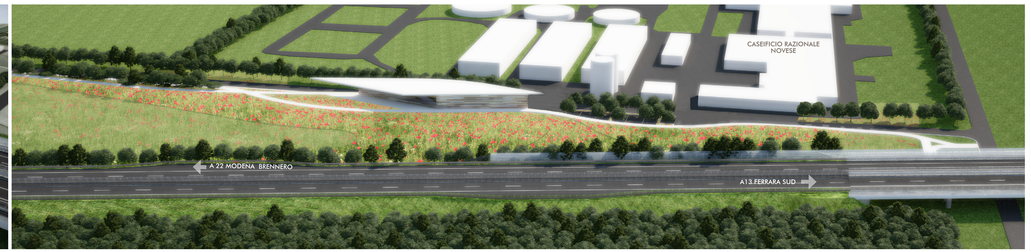

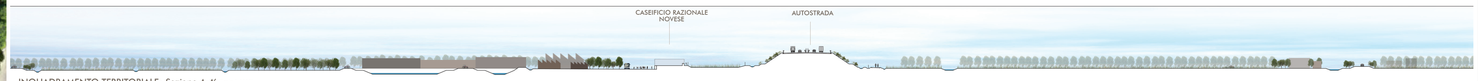

INQUADRAMENTO TERRITORIALE- *Sezione A-A'* [Scala 1:1000]

EDIFICIO POLIFUNZIONALE DEDICATO ALLA DEGUSTAZIONE E ALLA SCOPERTA DELLA PRODUZIONE TRADIZIONALE - *Simulazioni*

IL CONCEDENTE

Regione Emilia-Romagna

IL CONCESSIONARIO

ARC AUTOSTRADA REGIONALE CISPADANA

AUTOSTRADA REGIONALE CISPADANA
DAL CASELLO DI REGGIOLO-ROLO SULLA A22 AL CASELLO DI FERRARA SUD SULLA A13

CODICE C.U.P. E81B00000060009

PROGETTO DEFINITIVO

ASSE AUTOSTRADALE (COMPRENSIVO DEGLI INTERVENTI LOCALI DI COLLEGAMENTO VIARIO AL SISTEMA AUTOSTRADALE)
MITIGAZIONI AMBIENTALI

INTERVENTI DI INSERIMENTO PAESISTICO - AMBIENTALE, RIPRISTINO E COMPENSAZIONE

PROGETTO PER UN SISTEMA INTEGRATO DI FRUIBILITA' DEI VALORI DEL TERRITORIO

PROPOSTA DI INTEGRAZIONE DELLE RELAZIONI FRA L'INFRASTRUTTURA E OFFERTA IDENTITARIA E AGROALIMENTARE DEL TERRITORIO NOVESE
CONCEPT, PIANTE, SEZIONI, DETTAGLI E SIMULAZIONI

IL PROGETTISTA
Arch. Sergio Beccarelli
Ord. Arch. Pian. Prov. FE n. 217

RESPONSABILE INTEGRAZIONE PRESTAZIONI SPECIALISTICHE
Ing. Antonio Anania
Albo Ing. Perugia n° A2574

Dott. Ing. Antonio Anania
SIPRAM INGEGNERIA S.p.A.
Società con Sistema di Qualità Certificato

IL CONCESSIONARIO
Autostrade Regionali Cispadane S.p.A.
Il presidente
Giuseppe Patteuri

G								
F								
E								
D								
C								
B	01.08.2019	EMISSIONE PER OTTEMPERANZA DECRETO VIA DEL 25.07.2017		RINALDI		BECCARELLI	ANANIA	
A	17.04.2012	EMISSIONE		STEVANATO		BECCARELLI	SALSI	
REV.	DATA	DESCRIZIONE		REDAZIONE		CONTROLLO	APPROVAZIONE	

IDENTIFICAZIONE ELABORATO

CIG PROG	CPE	LOTTO	CAPITOLO	CODICE OPERA ARC	TIPOLOGIA ELABORATO	AMBITO	TIPO ELABORATO	PROGRESSIVO	REV.	SCALA
3B73	PD	0	A00	AMA35	0	MA	P2	001	B	VARIE

DATA AGOSTO 2019

IL PRESENTE DOCUMENTO NON POTRA' ESSERE COPIATO, RIPRODOTTO O ALTRIMENTI PUBBLICATO, IN TUTTO O IN PARTE, SENZA IL CONSENSO SCRITTO DEL CONCESSIONARIO. OGNI UTILIZZO NON autorizzato SARA' PERSEGUITO A NORMA DI LEGGE
THE DOCUMENT MAY NOT BE COPIED, REPRODUCED OR PUBLISHED, EITHER IN PART OR IN ITS ENTIRETY, WITHOUT THE WRITTEN PERMISSION OF ARCCIS. UNAUTHORIZED USE WILL BE PROSECUTED BY LAW.