PLANIMETRIA DI PROGETTO

SCALA 1:5.000

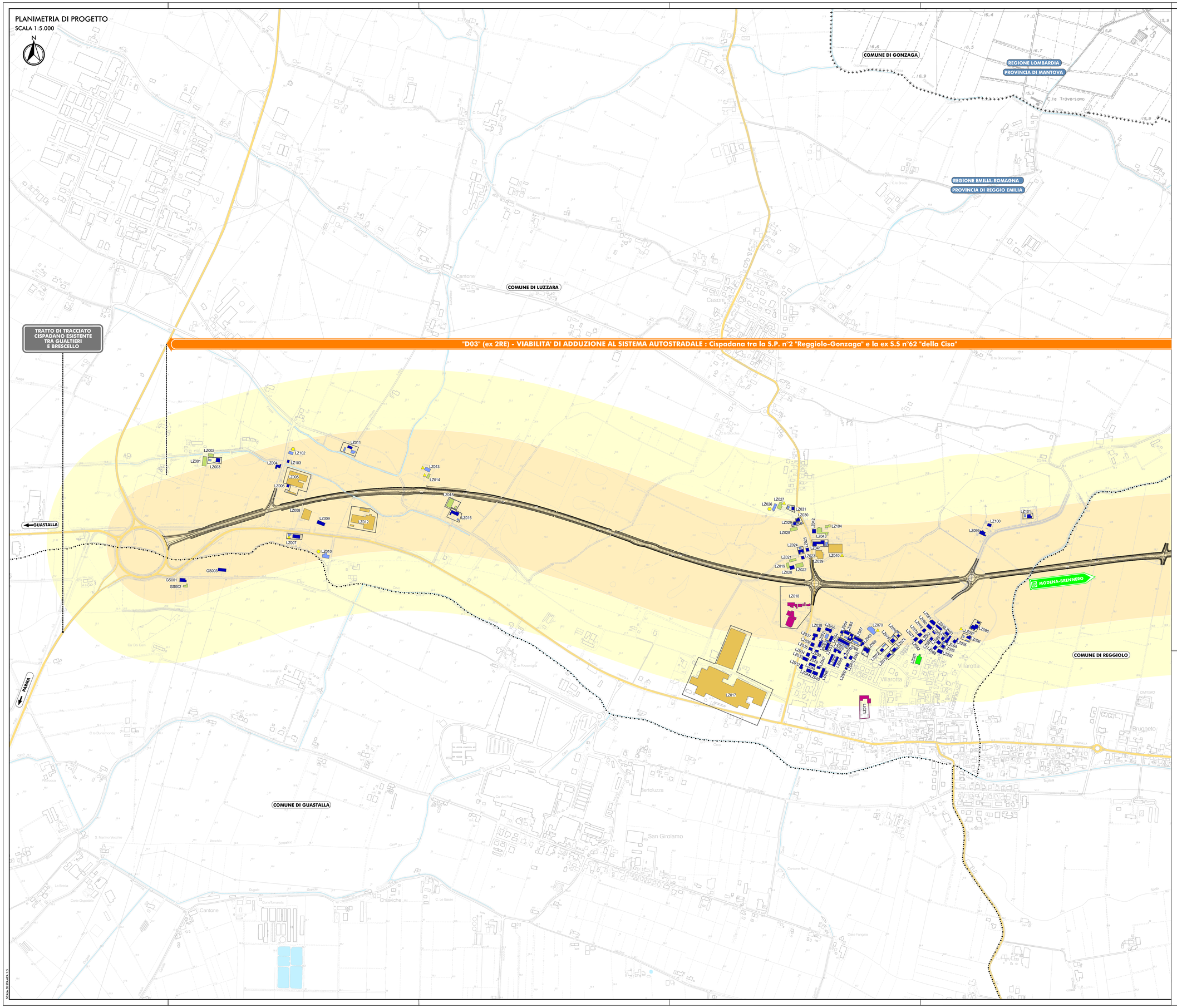

QUADRO D'UNIONE

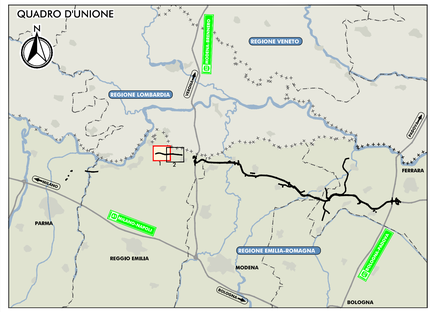

LEGENDA

TERRITORIO

- CONFINI REGIONALI
- CONFINI PROVINCIALI
- CONFINI COMUNALI
- CORSI D'ACQUA E PRESENZE IDROGRAFICHE PRINCIPALI

INFRASTRUTTURE DI PROGETTO

- TRACCIATO AUTOSTRADALE DI PROGETTO
- INTERVENTI LOCALI DI COLLEGAMENTO VIARIO AL SISTEMA AUTOSTRADALE
- VIABILITÀ DI ADDUZIONE AL SISTEMA AUTOSTRADALE

INFRASTRUTTURE ESISTENTI

- AUTOSTRADE
- FERROVIE
- STRADE STATALI
- STRADE PROVINCIALI

RICETTORI

- RICETTORE A DESTINAZIONE PRODUTTIVA/ COMMERCIALE/TERZIARIO
- RICETTORE A DESTINAZIONE AGRICOLA
- RICETTORE SENSIBILE (SCUOLE, OSPEDALI, CASE DI CURA E RIPOSO)
- RICETTORE SPECIALISTICO PARTICOLARE
- RICETTORE A DESTINAZIONE RESIDENZIALE ABITATO
- RICETTORE A DESTINAZIONE RESIDENZIALE NON ABITATO
- RICETTORE DISABITATO
- RICETTORE INAGIBILE

NV007 — SIGLA COMUNE E NUMERO PROGRESSIVO

BN	BONDENO (FE)
BR	BRESCELLO (RE)
CT	CENTO (FE)
CN	CONCORDIA (MO)
FR	FERRARA (FE)
FN	FINALE EMILIA (MO)
GS	GUASTALLA (RE)
LZ	LUZZARA (RE)
MD	MEDOLLA (MO)
MB	MIRABELLO (FE)
MR	MIRANDOLA (MO)
MZ	MEZZANI (PR)
NV	NOVI DI MODENA (MO)
PR	PARMA (PR)
PG	POGGIO RENATICO (FE)
RG	REGGIOLO (RE)
RL	ROLO (RE)
SF	SAN FELICE SUL PANARO (MO)
SP	SAN POSSIDONIO (MO)
SG	SANT'AGOSTINO (FE)
SR	SORBOLO (PR)
TR	TORRILE (PR)

- FASCIA DI PERTINENZA DA DPR 142/04
- FASCIA DI INDAGINE RICETTORI SENSIBILI DA DPR 142/04

ELABORATI DI RIFERIMENTO

PD_0_D03_DMA00_0_AC_RG_01	RELAZIONE DI IMPATTO ACUSTICO
PD_0_D03_DMA00_0_AC_SH_01	CENSIMENTO DEI RICETTORI - SCHEDE

IL CONCEDENTE: Regione Emilia-Romagna

IL CONCESSIONARIO: ARC Autostrada Regionale Cispadana

AUTOSTRADA REGIONALE CISPADANA

DAL CASELLO DI REGGIOLO-ROLO SULLA A22 AL CASELLO DI FERRARA SUD SULLA A13

CODICE C.U.P. E81B08000060009

PROGETTO DEFINITIVO

VIABILITA' DI ADDUZIONE AL SISTEMA AUTOSTRADALE
D03 (EX 2RE) CISPADANA TRA LA SP N° 2 "REGGIOLO-GONZAGA" E LA EX SS N° 62 "DELLA CISA"
MITIGAZIONI AMBIENTALI

STUDIO ACUSTICO

CARTA CON LOCALIZZAZIONE DEI RICETTORI
TAV. 1/2

ICPS COLLEGIO PERITI INDUSTRIALI Prov. PR n. 277 — Perito Industriale Beccarelli G.C. Arch. Sergio Beccarelli — Via Mazzini, 24 — 43121 Parma — Tel. 0521/285611 — Fax 0521/285612 — Cell. 338/4195 — C.F. BCC SRG 50M01 G337Z — P.I. 01811150344

IL TECNICO COMPETENTE IN ACUSTICA

Tecnico Competente in Acustica Ambientale ai sensi della DD Regione Emilia-Romagna n° 4199 del 21/11/1998 ENTECA 1715 del 10/12/2004

RESPONSABILE INTEGRAZIONE PRESTAZIONI SPECIALISTICHE
Ing. Antonio Anania
Albo Ing. Perugia n° A2574

Dott. Ing. Antonio Anania
IMPRESA PIZZAROTTI S.C. S.p.A.
Iscritta all'Ordine Ingegneri di Perugia n.A2574

IL CONCESSIONARIO
Autostrada Regionale Cispadana S.p.A.
IL PRESIDENTE
Giustino Pellizzari

REV.	DATA	DESCRIZIONE	REDAZIONE	CONTROLLO	APPROVAZIONE
G					
F					
E					
D					
C					
B	01.08.2019	EMISSIONE PER OTTEMPERANZA DECRETO VIA DEL 25.07.2017	GHIRETTI	BECCARELLI	ANANIA
A	17.04.2012	EMISSIONE	GHIRETTI	BECCARELLI	SALSI

IDENTIFICAZIONE ELABORATO

NUM. PROGR.	FASE	LOTTO	GRUPPO	CODICE OPERA MEC	TRATTO OPERA	AMBITO	TIPO ELABORATO	PROGRESSIVO	REV.	DATA	SCALA
514 0	P D	0	D 0 3	D M A 0 0	0	A C	C C	0 1	B	AGOSTO 2019	1:5.000

IL PRESENTE DOCUMENTO NON POTRA' ESSERE COPIATO, RIPRODOTTO O ALTRIMENTI PUBBLICATO, IN TUTTO O IN PARTE, SENZA IL CONSENSO SCRITTO DEL CONCESSIONARIO. OGNI UTILIZZO NON AUTORIZZATO SARA' PERSEGUITO A NORMA DI LEGGE
THIS DOCUMENT MAY NOT BE COPIED, REPRODUCED OR PUBLISHED, EITHER IN PART OR IN ITS ENTIRETY, WITHOUT THE WRITTEN PERMISSION OF ARCESE CONCESSIONAIRE. UNAUTHORIZED USE WILL BE PROSECUTED BY LAW.

FORMATO STAMPA 1:5