

PROSPETTO SUD-OVEST  
 scala 1:100

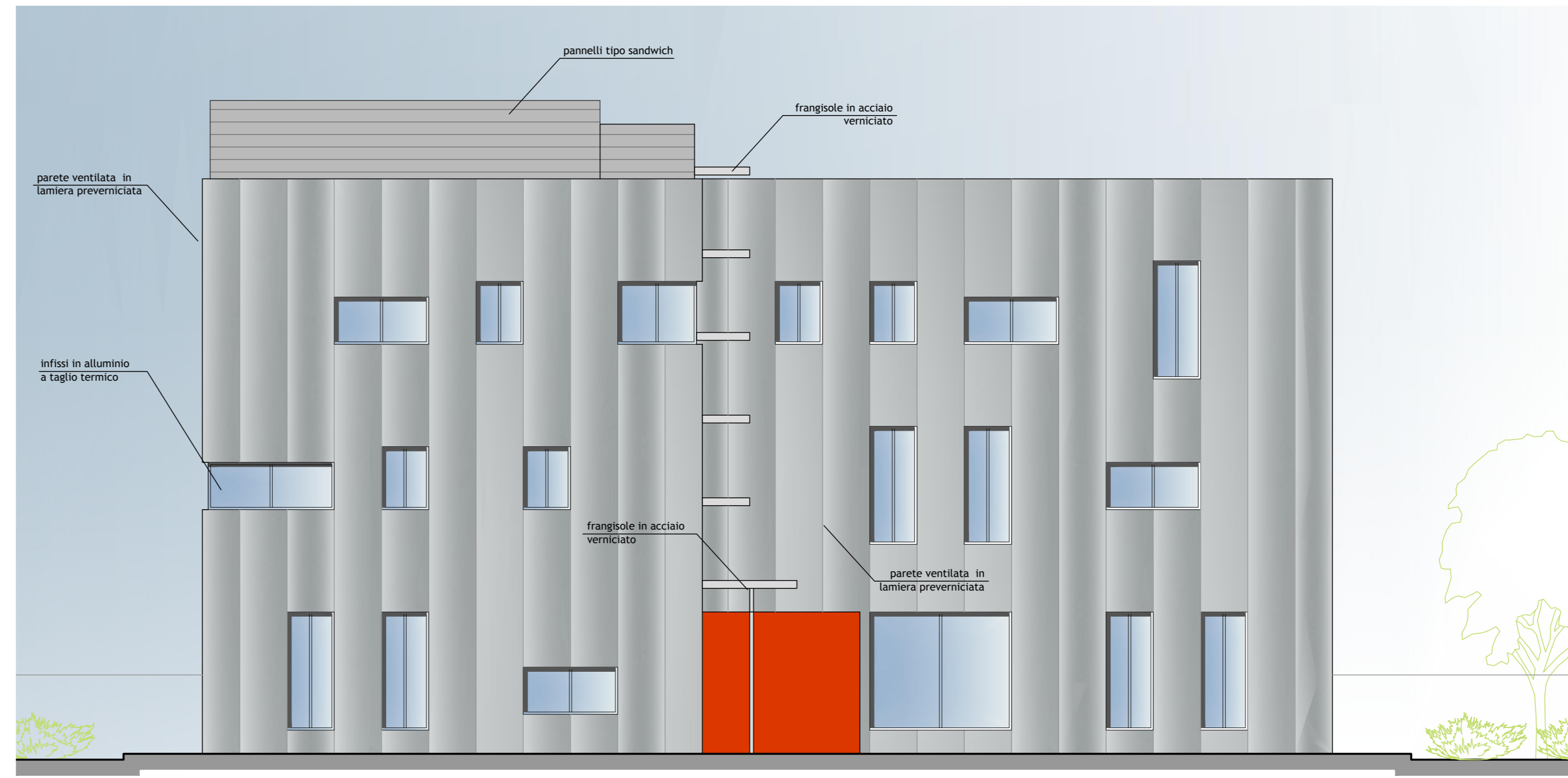

PROSPETTO NORD-OVEST  
 scala 1:100

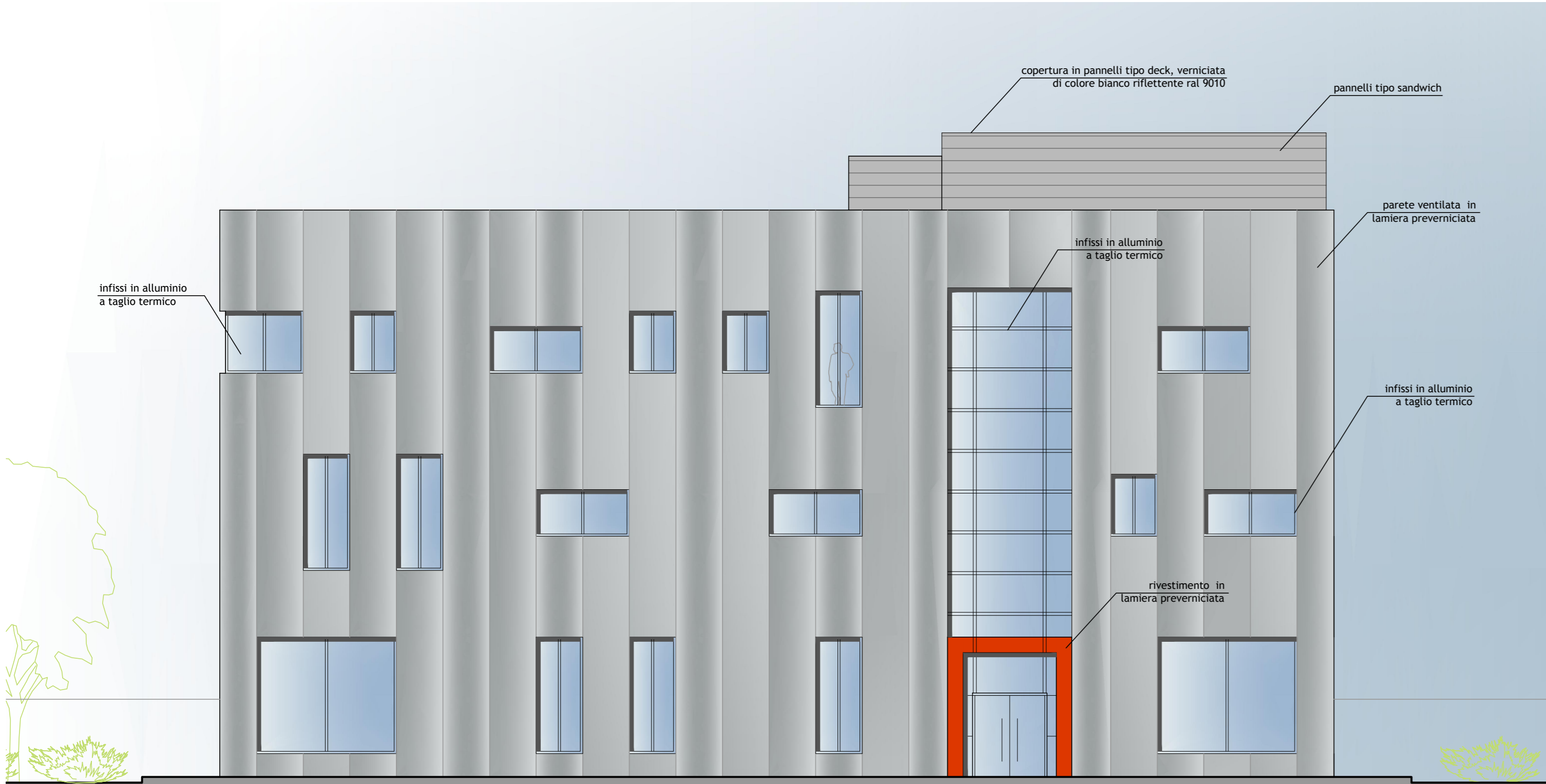

PROSPETTO SUD-EST  
 scala 1:100

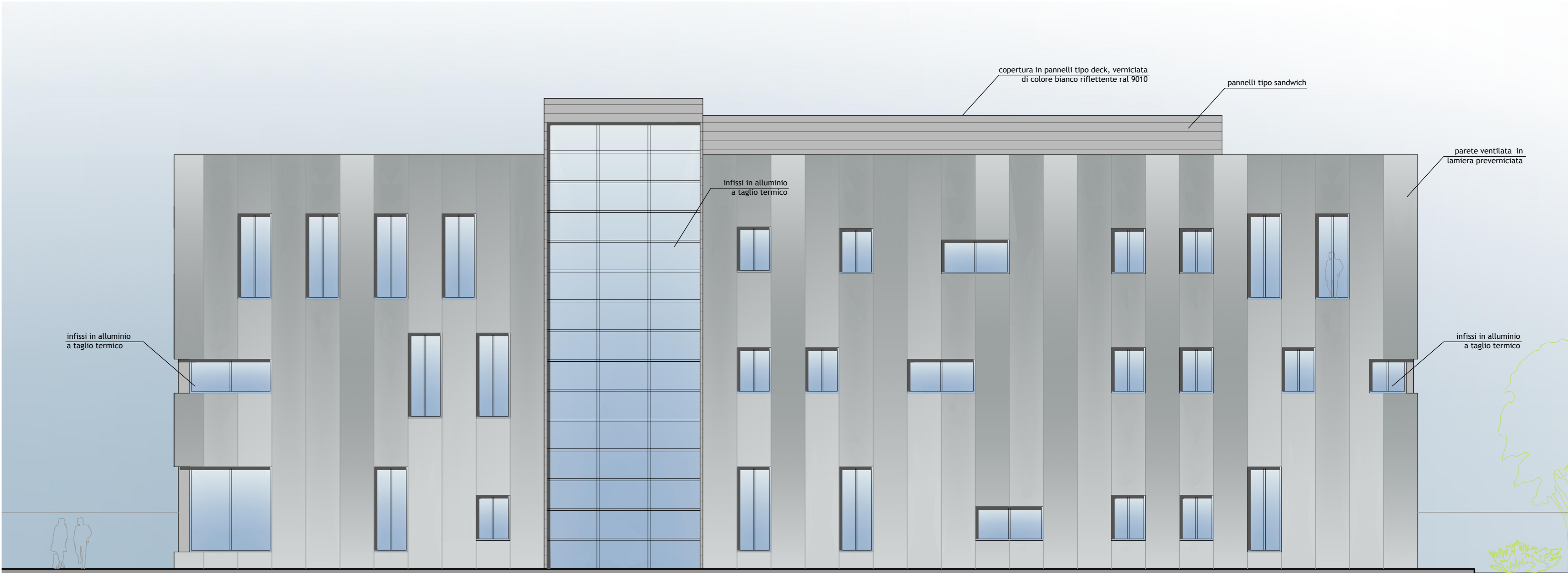

PROSPETTO NORD-EST  
 scala 1:100

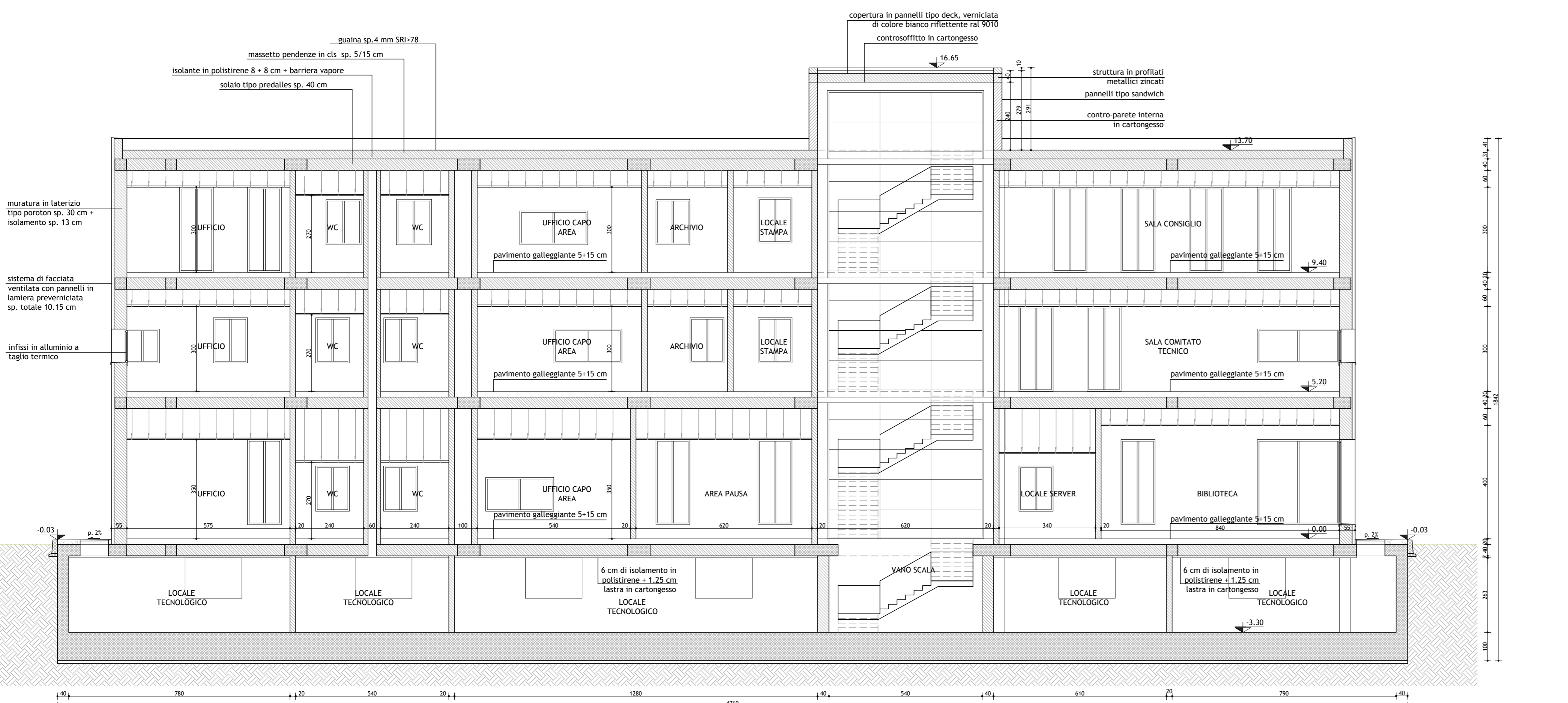

SEZIONE A-A  
 scala 1:100

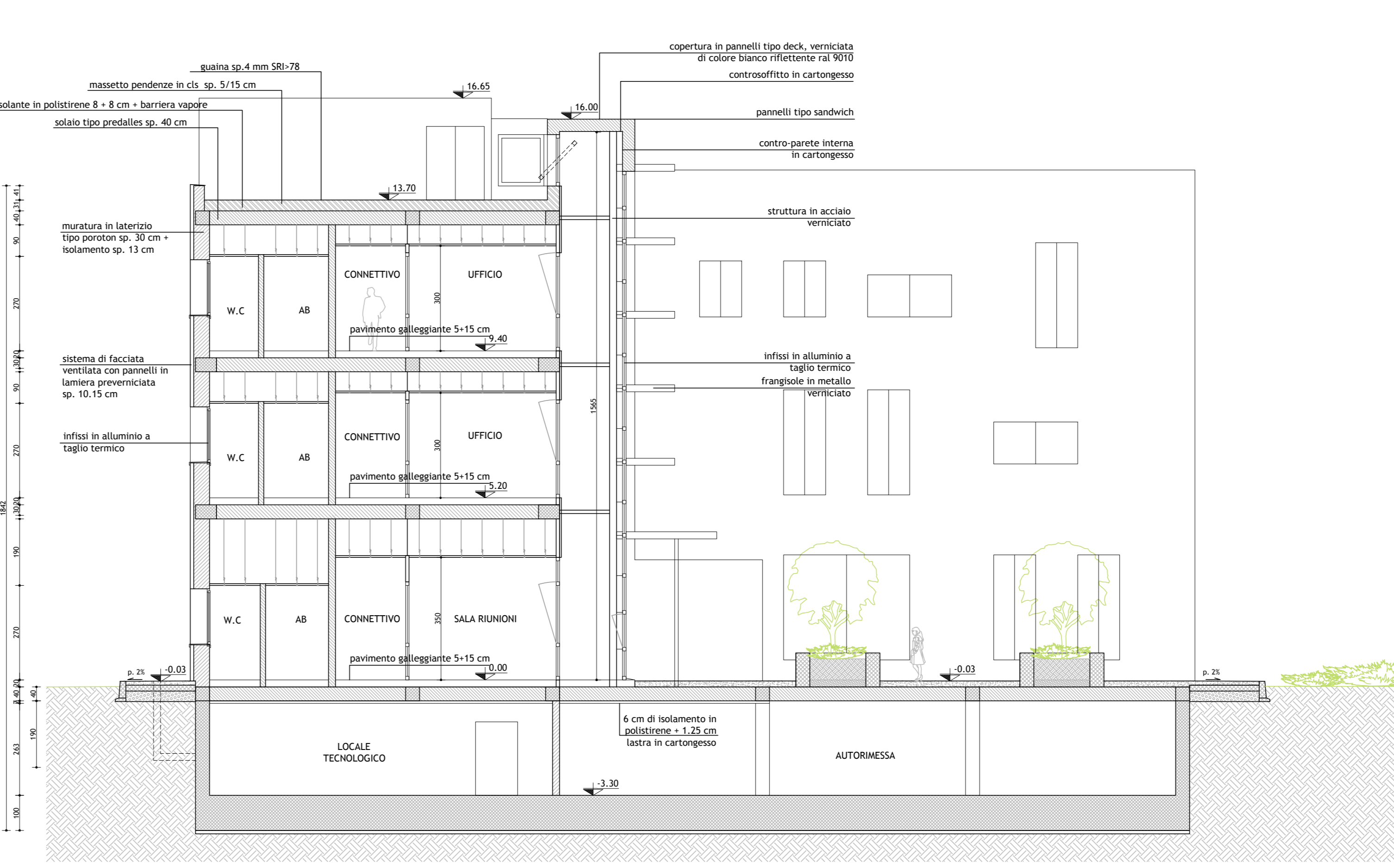

SEZIONE B-B  
 scala 1:100

IL CONCESSIONARIO  
**ARC** AUTOSTRADA REGIONALE CISPADANA

IL CONCESSIONARIO  
**Autosstrada Regionale Caspade S.p.A.**  
 Presidente: **Giuseppe Pizzari**

**AUTOSTRADA REGIONALE CISPADANA**  
 DAL CASELLO DI REGGIOLO-ROLO SULLA A22  
 AL CASELLO DI FERRARA SUD SULLA A13  
 CODICE C.U.P. E81B0800060009

**PROGETTO DEFINITIVO**

**ASSE AUTOSTRADALE**  
 OPERE STRUTTURALI  
 ARCHITETTONICHE  
 SAN FELICE SUL PANARO - FINALE EMILIA - SEDE DEL CONCESSIONARIO  
 SEZIONI E PROSPETTI

IL PROGETTISTA  
 Ing. **Antonio Anania**  
 Albo Ing. Perugia n° A2374

RESPONSABILE INTEGRAZIONE PRESTAZIONI SPECIALISTICHE  
 Ing. **Antonio Anania**  
 Albo Ing. Perugia n° A2374

IL CONCESSIONARIO  
 Autosstrada Regionale Caspade S.p.A.  
 Presidente: **Giuseppe Pizzari**

G									
F									
E									
D									
C									
B									
A	01.08.2019	MISSIONE PER OTTEMPERANZA DECRETO VIA DEL 25.07.2017	Mancone	Lucarelli	Anania				
IDENTIFICAZIONE ELABORATO		DESCRIZIONE	REDAZIONE	CONTROLLI	APPROVAZIONE				
VAL. PROJ.	FILE	DATA	GRUPPO	DATA	DATA	DATA	DATA	DATA	DATA
7434	PD	01/08/2019	SFC02	01	01	01	01	01	01
IDENTIFICAZIONE ELABORATO VAL. PROJ. FILE DATA GRUPPO DATA DATA DATA DATA DATA DATA 7434 PD 01/08/2019 SFC02 01 01 01 01 01 01									DATA 01/08/2019 SCALA 1:100