

CORPO FORESTALE DELLO STATO
Ispettorato Regionale
3333333333
Comune di Pontelandolfo

Proj. di 3333333333
M.A.P.A. TOPOGRAFICA
Scala 1:25000

APPLICAZIONE VINCULO IDROGEOLOGICO

LEGENDA

Confine territoriale
Confine dei terreni vincolati
Limite approssimativo delle zone di vincolo
Terreni esclusi dal vincolo (Solcozone)
Numeri che distinguono le zone vincolate

Il Comune di Pontelandolfo
Il caso dell'istituzione

CORPO FORESTALE DELLO STATO
Ispettorato Regionale
3333333333
Comune di Pontelandolfo





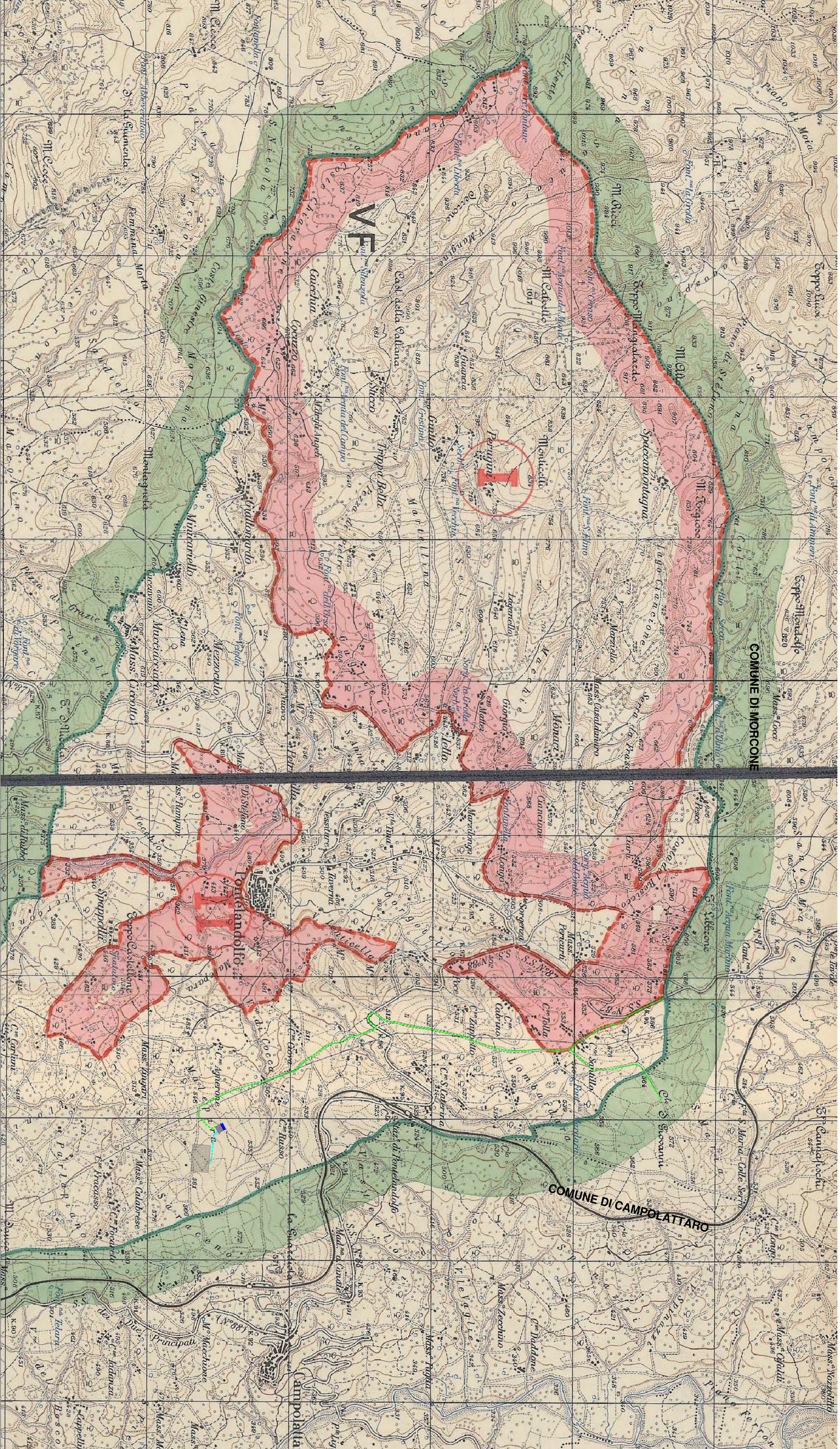

Applicazione del vincolo Idrogeologico
(L. n. 1 del 18.2.2005 - Decreto 1929 N. 3207)

Prov. di 3333333333
Comune di Pontelandolfo

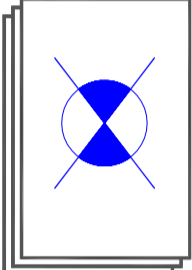
CARTA TOPOGRAFICA
di 255000

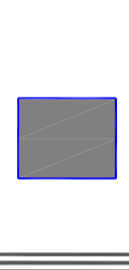

LEGENDA:

-  AEROGENERATORI DI PROGETTO
-  CAVIDOTTO DI PROGETTO
-  CAVIDOTTO AT DI COLLEGAMENTO TRA S.S.E. E STAZIONE TERNA SPA
-  LIMITE CONFINE COMUNALE
-  SOTTOSTAZIONE AT/MT DA AMPLIARE
-  SOTTOSTAZIONE AT/MT già autorizzato dalla Regione Campania con decreto dirigenziale n. 465 del 2019 alla Parco Eolico Casalduani House Srl
-  ANEMOMETRO DI RIFERIMENTO

PLANIMETRIA COMPLETA DELL'IMPIANTO

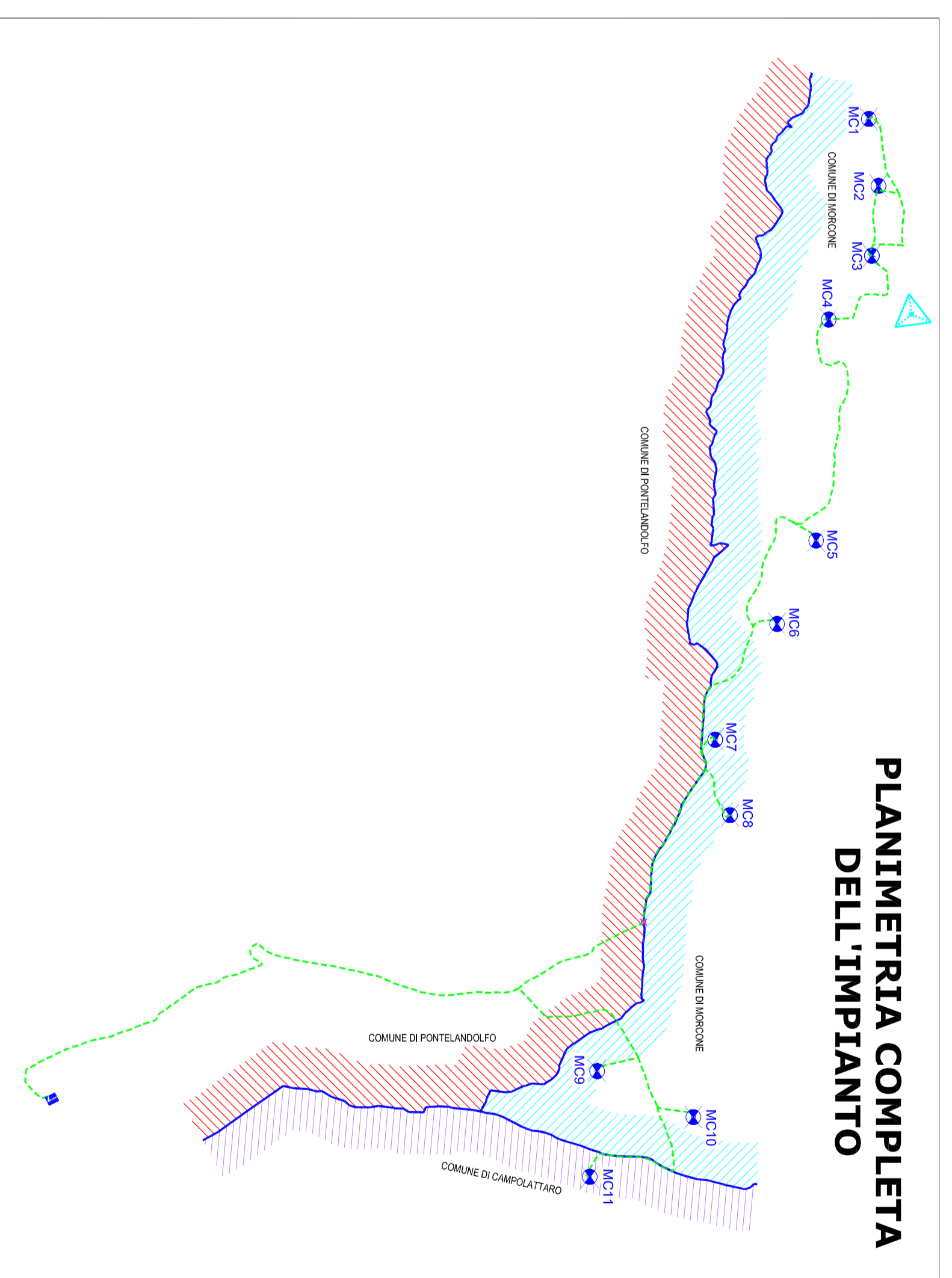

REGIONE CAMPANIA
PROVINCIA DI BENEVENTO
COMUNI DI MORCONE E CAMPOLATTARO

REALIZZAZIONE DI UN IMPIANTO PER LA PRODUZIONE DI ENERGIA ELETTRICA DA FONTE EOLICA NEI COMUNI DI MORCONE E CAMPOLATTARO (BN)

PROGETTO DEFINITIVO
REMCA_D7B
STRALCIO DEL VINCOLO IDROGEOLOGICO (TERRITORIO DI PONTELANDOLFO)

REVISIONI	N.	DATA	DESCRIZIONE	RED.	VER.	APP.	SCALE
	A	11/11/2019	Prima emissione				1:15.000

ENERGY & ENGINEERING S.R.L.
Via XIII luglio 139
83144 - Benevento (BN)
P.IVA 078.8800647
Tel./fax 0827/81480
pec: energyengineering@pec.it

Ing. Davide G. Travelli

Renexia
Via Arzuzo 410
66100 - Chieti Scalo (CH)
P.IVA 02192110088
Tel. 0871 38745