Autorità di Bacino
dei Fiumi Liri-Garigliano e Volturno

Piano Stralcio per l'assetto Idrogeologico

Rischio di frana

D. L. n° 279 del 180 Giugno 1998
L. n° 267 del 3 Agosto 1998
D. L. n° 180 del 11 Giugno 1998

D. L. n° 279 del 11 Giugno 1998
L. n° 267 del 3 Agosto 1998

Legenda

AREA A RISCHIO MOLTO ELEVATO - R_4
Nella quale per il livello di rischio presente, sono possibili la perdita di vite umane e lesioni gravi alle persone, danni gravi agli edifici, alle infrastrutture e al patrimonio ambientale, tali da compromettere le attività socio-economiche.
*(* Area a rischio molto elevato ricadente in zone a Parco)*

AREA A RISCHIO ELEVATO - R_3
Nella quale per il livello di rischio presente, sono possibili problemi per l'incolumità della persone, danni funzionali agli edifici e alle infrastrutture con conseguente inagibilità degli stessi, la interruzione di funzionalità delle attività socio-economiche e danni rilevanti al patrimonio ambientale.

AREA A RISCHIO MEDIO - R_2
Nella quale per il livello di rischio presente sono possibili danni minori agli edifici, alle infrastrutture e al patrimonio ambientale che non pregiudicano l'incolumità delle persone, l'agibilità degli edifici e la funzionalità delle attività economiche.

AREA A RISCHIO MODERATO - R_1
Nella quale per il livello di rischio presente i danni sociali, economici e al patrimonio ambientale sono marginali.

AREA DI ALTA ATTENZIONE - A_4
Area non urbanizzata, potenzialmente interessata da fenomeni di innesco, transito ed invasione di frana a massima intensità attesa alta.

AREA DI MEDIO - ALTA ATTENZIONE - A_3
Area non urbanizzata, ricadente all'interno di una frana attiva a massima intensità attesa media o di una frana quiescente della medesima intensità in un'area classificata ad alto grado di sismicità.

AREA DI MEDIA ATTENZIONE - A_2
Area non urbanizzata, ricadente all'interno di una frana quiescente, a massima intensità attesa media.

AREA DI MODERATA ATTENZIONE - A_1
Area non urbanizzata, ricadente all'interno di una frana a massima intensità attesa bassa.

AREA A RISCHIO POTENZIALMENTE ALTO - R'_3
Area nella quale il livello di rischio, potenzialmente alto, può essere definito solo a seguito di indagini e studi a scala di maggior dettaglio.

AREA DI ATTENZIONE POTENZIALMENTE ALTA - A'_3
Area non urbanizzata, nella quale il livello di attenzione, potenzialmente alto, può essere definito solo a seguito di indagini e studi a scala di maggiore dettaglio.

AREA A RISCHIO POTENZIALMENTE BASSO R'_2
Area nella quale l'esclusione di un qualsiasi livello di rischio, potenzialmente basso, è subordinata allo svolgimento di indagini e studi a scala di maggior dettaglio.

AREA DI ATTENZIONE POTENZIALMENTE BASSA A'_2
Area nella quale l'esclusione di un qualsiasi livello di attenzione, potenzialmente basso, è subordinata allo svolgimento di indagini e studi a scala di maggior dettaglio.

Area di possibile ampliamento dei fenomeni franosi cartografati all'interno, ovvero di fenomeni di primo distacco, per la quale si rimanda ai D.M. LL.PP. 11/3/88 **C_1**.
N.B.: Nella area in oggetto, oltre alla frana, sono stati riconosciuti un livello di rischio o di attenzione significativo (applicazione D.M. LL.PP 11/3/88 - C_2) relativo a fenomeni di crollo, ribaltamento, scivolamento, per lievi volumi e/o quantitativi.

Area di versante nella quale non è stato riconosciuto un livello di rischio o di attenzione significativo (applicazione D.M. LL.PP 11/3/88 - C_3)

LEGENDA:

AEROGENERATORI DI PROGETTO

CAVIDOTTO DI PROGETTO

CAVIDOTTO AT DI COLLEGAMENTO TRA S.S.E. E STAZIONE TERNA SPA
già autorizzato dalla Regione Campania con decreto dirigenziale n. 465 del 2019 alla Parco Eolico Casalduni House Srl

LIMITE CONFINE COMUNALE

SOTTOSTAZIONE AT/MT DA AMPLIARE

SOTTOSTAZIONE AT/MT
già autorizzato dalla Regione Campania con decreto dirigenziale n. 465 del 2019 alla Parco Eolico Casalduni House Srl

ANEMOMETRO DI RIFERIMENTO

PLANIMETRIA COMPLETA DELL'IMPIANTO

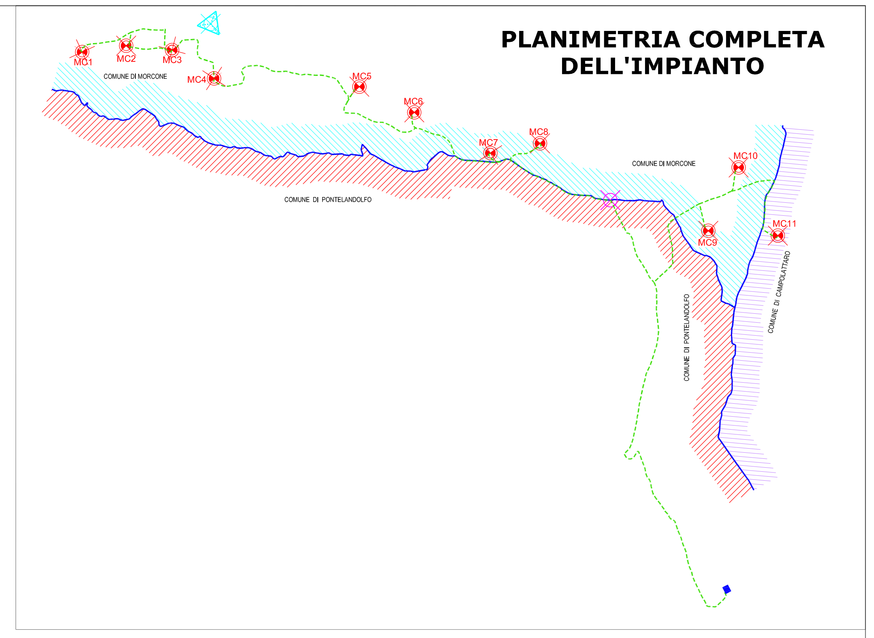

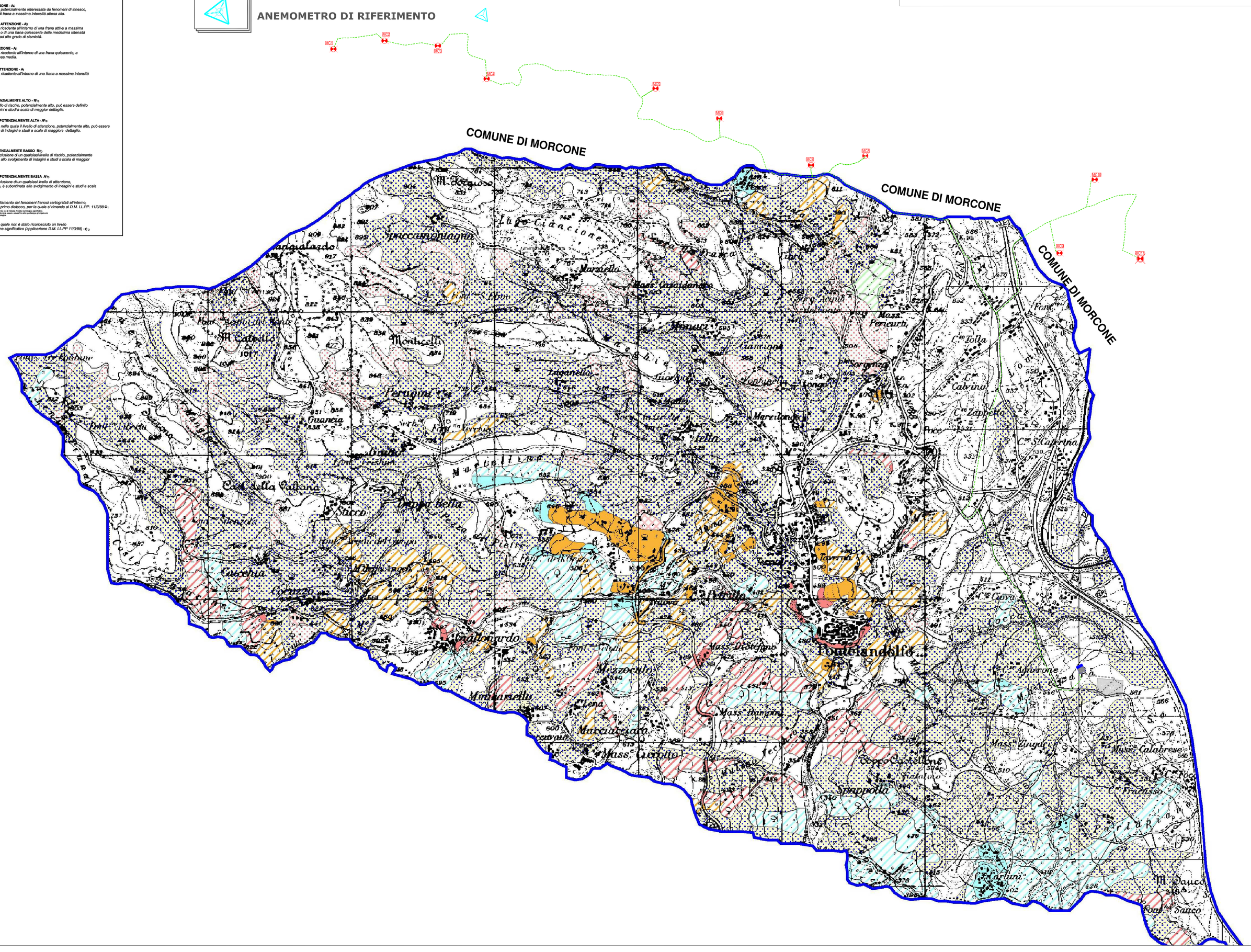

REGIONE CAMPANIA
PROVINCIA DI BENEVENTO
COMUNI DI MORCONE E CAMPOLATTARO

REALIZZAZIONE DI UN IMPIANTO PER LA PRODUZIONE DI ENERGIA ELETTRICA DA FONTE EOLICA NEI COMUNI DI MORCONE E CAMPOLATTARO (BN)

PROGETTO DEFINITIVO

REMCA_D7E

PIANO STRALCIO PER L'ASSETTO IDROGEOLOGICO-
CARTA DEGLI SCENARI DI RISCHIO
(TERRITORIO DI PONTELANDOLFO)

REVISIONI

N.	DATA	DESCRIZIONE	RED.	VER.	APP.
A	11.11.2019	Prima emissione			

SCALA: 1:15.000

CODIFICA: P.D

PROGETTAZIONE

ENERGY & ENGINEERING S.R.L.
Via XXIII Luglio 139
83044 – Bisaccia (AV)
P.IVA 02618900647
Tel./Fax. 0827/81480
pec: energyengineering@legalmail.it

IL PROGETTISTA

Ing. Davide G. Trivelli

ORDINE DEGLI INGEGNERI DELLA PROVINCIA DI AVELLINO
Ing. DAVIDE GIUSEPPE TRIVELLI
SETTORE A

IL COMMITTENTE

Renexia SpA
Viale Abruzzo 410
66100 – Chieti Scalo (CH)
P.IVA 02192110696
Tel. 0871 58745