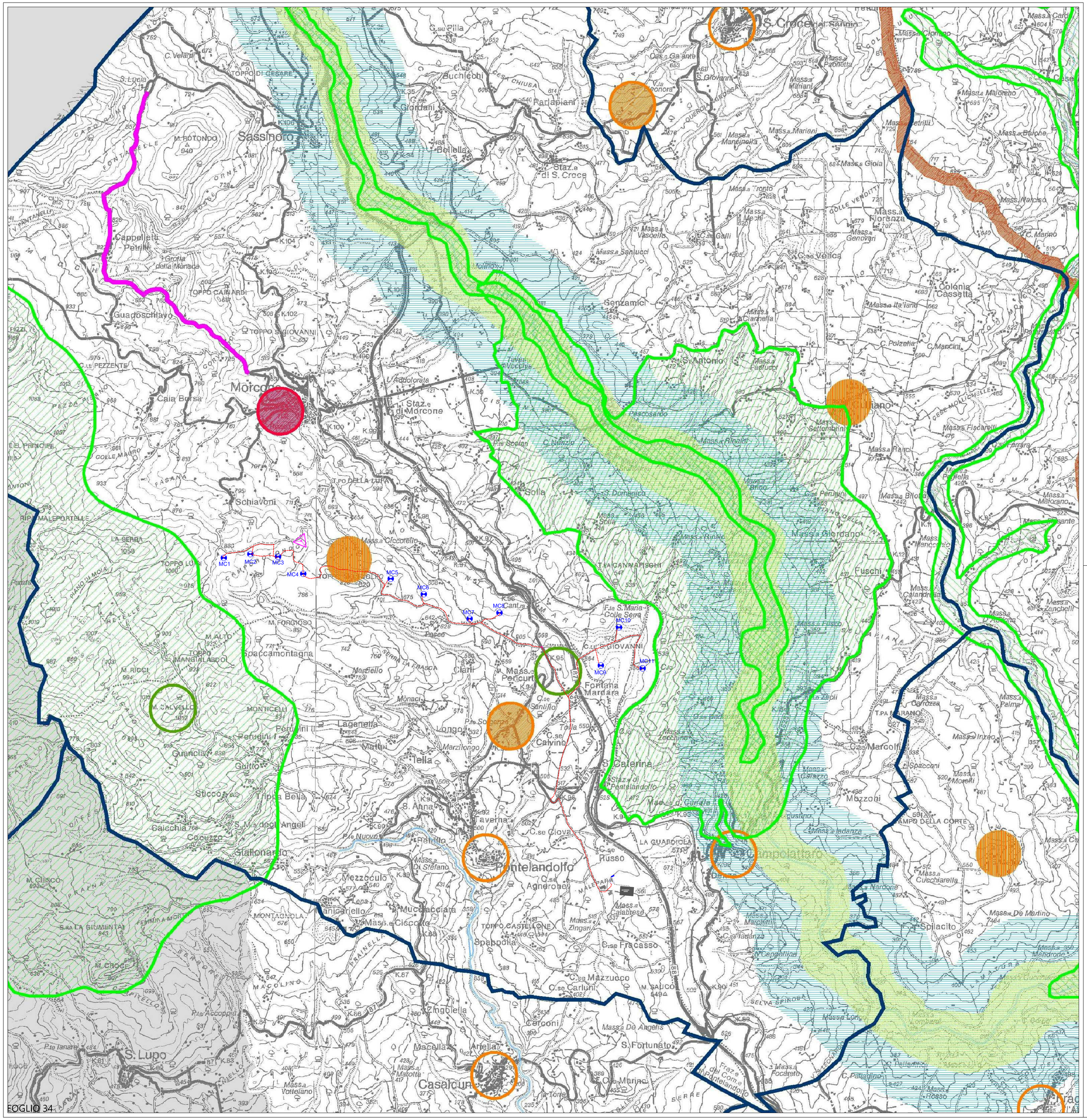

FOGLIO 34

LEGENDA

- AEROGENERATORI DI PROGETTO
- CAVIDOTTO DI PROGETTO
- CAVIDOTTO AT DI COLLEGAMENTO TRA S.S.E. E STAZIONE TERNA SPA già autorizzato dalla Regione Campania con decreto dirigenziale n. 465 del 2019 alla Parco Eolico Casalduni House Srl
- SOTTOSTAZIONE AT/MT DA AMPLIARE
- SOTTOSTAZIONE AT/MT già autorizzato dalla Regione Campania con decreto dirigenziale n. 465 del 2019 alla Parco Eolico Casalduni House Srl
- ANEMOMETRO DI RIFERIMENTO
- Limiti degli ambiti insediativi

AREE PROTETTE DI INTERESSE AMBIENTALE E NATURALISTICO CARATTERIZZANTI PER IL SISTEMA

- SIC IT8020014 Bosco di Castelpagano e Torrente Tammarecchia
- SIC IT8020009 Pendici Meridionali del Monte Mutria
- SIC IT8020001 Alta Valle del Fiume Tammaro
- SIC IT8020010 Sorgenti ed Alta Valle del Fiume Fortore
- Oasi di protezione di Campolattaro
- Corridoio Ecologico Regionale del Tammaro
- Area di protezione del Corridoio Ecologico Regionale del Tammaro
- Laghi di Decorata e San Giorgio la Molara
- Località di interesse paesaggistico

BENI ARCHEOLOGICI, STORICO, ARTISTICI ED ARCHITETTONICI DI ARTICOLARE RILEVANZA

- Percorso del Regio Tratturo, lungo il cui tracciato vanno sviluppati interventi di recupero e valorizzazione
- Emergenze storico-archeologiche caratterizzanti da salvaguardare e valorizzare

INTERVENTI DI RECUPERO E DI VALORIZZAZIONE

- Recupero e messa in sicurezza della viabilità storica
- Viabilità di collegamento fra aree monumentali
- Interventi di recupero e valorizzazione per aree archeologiche o monumentali

ATTIVITA' DI VERIFICA E DOCUMENTAZIONE; "RISCHIO ARCHEOLOGICO"

- Aree in cui sviluppare interventi di esplorazione archeologica o con campagne di scavo in corso
- Aree di "rischio archeologico"; aree dove condurre attività di verifica, documentazione e prospezione preliminarmente ad ogni intervento di trasformazione

INTERVENTI DI CONSERVAZIONE E VALORIZZAZIONE DI AREE MONUMENTALI

- Edifici o aree di interesse architettonico o storico-artistico
- Via Traiana (tracciato ipotetico)

REGIONE CAMPANIA
PROVINCIA DI BENEVENTO
COMUNI DI MORCONE E CAMPOLATTARO

REALIZZAZIONE DI UN IMPIANTO PER LA PRODUZIONE DI ENERGIA ELETTRICA DA FONTE EOLICA NEI COMUNI DI MORCONE E CAMPOLATTARO (BN)

PROGETTO DEFINITIVO

REMCA_D21A

SITI ARCHEOLOGICI, IMPIANTO EOLICO ED OPERE CONNESSE

REVISIONI

N.	DATA	DESCRIZIONE	RED.	VER.	APP.
A	11.11.2019	Prima emissione			

SCALA: 1: 25.000

CODIFICA: P.D

PROGETTAZIONE

ENERGY & ENGINEERING S.R.L.
Via XXIII Luglio 139
83044 – Bisaccia (AV)
P.IVA 02618900647
Tel./Fax. 0827/81480
pec: energyengineering@legalmail.it

IL PROGETTISTA

Ing. Davide G. Trivelli

ORDINE DEGLI INGEGNERI DELLA PROVINCIA DI AVELLINO
Ing. Davide Giuseppe Trivelli
SETTORE A

IL COMMITTENTE

Renexia SpA
Viale Abruzzo 410
66100 – Chieti Scalo (CH)
P.IVA 02192110696
Tel. 0871 58745