

# LEGENDA

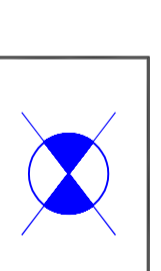

**AEROGENERATORI DI PROGETTO**



**CAVIDOTTO DI PROGETTO**  
**CAVIDOTTO AT DI COLLEGAMENTO TRA S.S.E. E STAZIONE TERNA SPA**  
 già autorizzato dalla Regione Campania con decreto dirigenziale n. 465 del 2019 alla Parco Eolico Casaluni House Srl

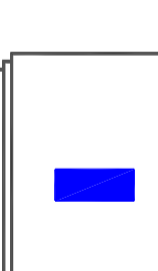

**SOTTOSTAZIONE AT/MT DA AMPLIARE**

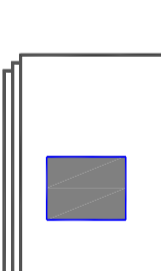

**SOTTOSTAZIONE AT/MT**  
 già autorizzato dalla Regione Campania con decreto dirigenziale n. 465 del 2019 alla Parco Eolico Casaluni House Srl

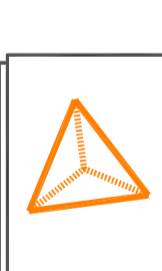

**ANEMOMETRO DI RIFERIMENTO**



**AREE TUTELATE PER LEGGE** (art. 142 del Codice dei Beni Culturali e del Paesaggio)

Parchi e riserve nazionali o regionali  
(ai sensi della L.R. 01/109/1983, n° 33)

Parchi e riserve nazionali o regionali fuori dal confine provinciale  
(ai sensi della L.R. 01/09/2001, n° 33)

Montagne eccedenti i 1200 metri sul livello del mare

Fiumi, torrenti, corsi d'acqua, laghi iscritti negli elenchi delle acque pubbliche  
(ai sensi della L. 29/07/1939, n° 1467, art. 1, es. 10 e 11)

Aree di notevole interesse pubblico  
(ai sensi della L. 29/07/1939, n° 1467, art. 1, es. 10 e 11)

Aree di interesse archeologico

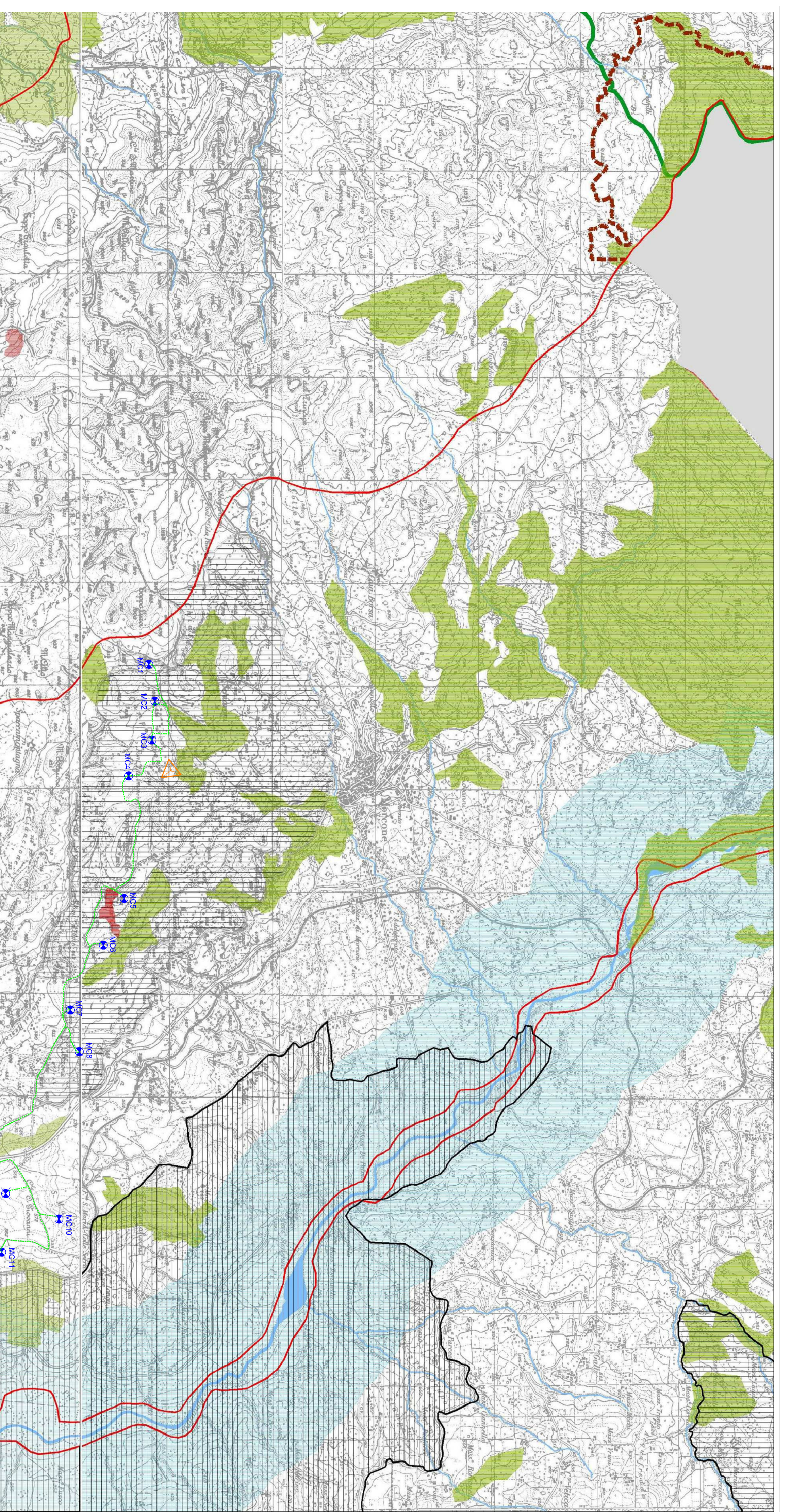

**REGIONE CAMPANIA**  
**PROVINCIA DI BENEVENTO**  
**COMUNI DI MORCONE E CAMPOLATTARO**



**REALIZZAZIONE DI UN IMPIANTO PER LA PRODUZIONE DI ENERGIA ELETTRICA DA FONTE EOLICA NEI COMUNI DI MORCONE E CAMPOLATTARO (BN)**

PROGETTO DEFINITIVO

REMCA\_D22

AREE CONTENIMENTI: AREE TUTELATE PER LEGGE - (Art. 142 D.Lgs 42/04)

REVISIONI	N.	DATA	DESCRIZIONE	RED.	VER.	APP.	SCALE
	A	11/11/2019	Firma emissione				1 : 25.000

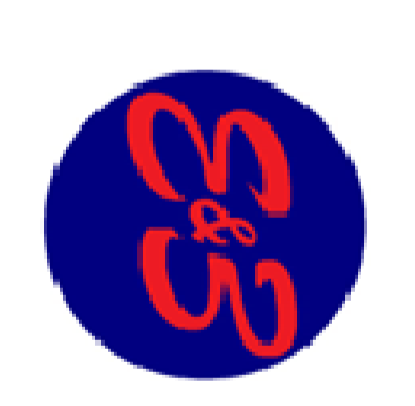

**ENERGY & ENGINEERING S.R.L.**  
 Ing. Davide G. Travelli  
 Via VIII Luglio, 139  
 83044 - Bisacco (BN)  
 P.IVA 02618900647  
 Tel./Fax. 0827/81480  
 pec: energyengineering@supnet.it



**Renexia SPA**  
 Viale Aretuzo 410  
 66100 - Chieti Scalo (CH)  
 P.IVA 02192110686  
 Tel. 0871 58745