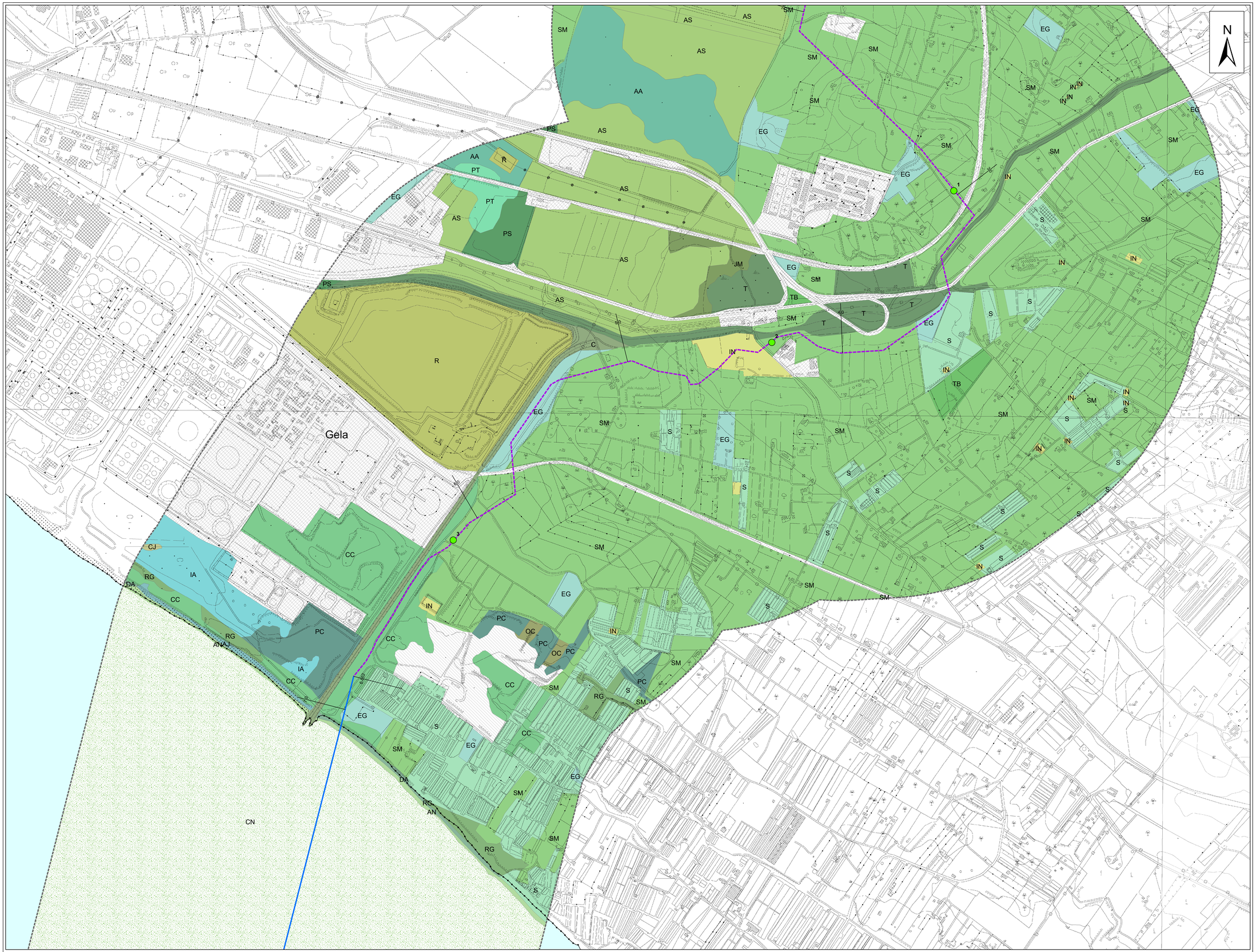

0 0,1 0,2 0,4 0,6 0,8 1 Kilometers

Legenda/Legend

Confini comunali/ Municipal boundaries

Ambito di studio/ Study Area

Progetto/Project

Punto di intercettazione di linea/Block valve station

Terminale di Gela/Italy Gela Terminal

Gasdotto/Pipeline

onshore

offshore

Altre informazioni/Other information

Nuovo impianto SRG/New SRG plant

Vegetazione

C	Canneti a dominanza di Phragmites communis/Reeds dominating Phragmites communis
	Cave/Quarries
IA	Impianti artificiali/Artificial plants
IN	Invasi artificiali/Artificial overgrown
PS	Praterie steppiche dei Lygeo-Stipetea e Stipo-Trachynietea/ Lygeo-Stipetea and Stipo-Trachynietea steppe meadows
PC	Praticelli costieri dei Malcolmetalia/Coastal meadows of Malcolmetalia
S	Serricoltura/Greenhouses
	Urbanizzazione/Urbanization
AS	Vegetazione alofila dei Sarcocornietea fruticosae/ Halophilous vegetation of Sarcocornietea fruticosae
AA	Vegetazione annuale alofila dei Thero-Salicornietea e Saginetea/ Annual halophilous vegetation of Thero-Salicornietea and Saginetea
CC	Vegetazione camefitica costiera dell'Ononidion/Coastal vegetation of the Ononidion
CJ	Vegetazione costiera a Juniperus sp. pl./Coastal vegetation at Juniperus sp. pl.
RG	Vegetazione costiera a Retama gussonei/Coastal vegetation in Retama gussonei
AN	Vegetazione costiera alo-nitrofila Cakiletea maritimae/ Halo-nitrophilic coastal vegetation Cakiletea maritimae
EG	Vegetazione degli incolti (Echio-Galactition)/Uncultivated vegetation (Echio-Galactition)
TB	Vegetazione degli incolti (Thero-Brometalia)/Uncultivated vegetation (Thero-Brometalia)
PT	Vegetazione delle pozze temporanee Isoeto-Nonojucetea/ Vegetation of the Isoeto-Nonojucetea temporary pools
DA	Vegetazione dunale ad Ammophilia arenaria/Dune vegetation in Ammophilia arenaria
AJ	Vegetazione embrionale-dunale ad Agropyron junceum/Embryonic dune vegetation in Agropyron junceum
T	Vegetazione igrofila a Tamarix sp. pl./Hygrophilous vegetation in Tamarix sp. pl.
JM	Vegetazione igrofila degli Juncetea maritimi/Hygrophilous vegetation of the Juncetea maritimi
SM	Vegetazione infestante i coltivi (Stellarietea mediae)/Weeds infest crops (Stellarietea mediae)
R	Vegetazione ruderale/Ruins vegetation
OC	Vegetazione sempreverde dell'Oleo-Ceratonion e Cisto-Micromerietea/Evergreen vegetation of the Oleo-Ceratonion and Cisto-Micromerietea
CN	Vegetazione sommersa a Cymodocea nodosa/Submerged vegetation at Cymodocea nodosa

Fonte:
-Piano di Gestione Biviere e Maccaoni di Gela

Key plan

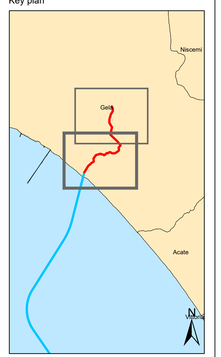

Title:

Tavola 5
Carta della vegetazione 2di2
Map 5
Vegetation 2of2

Drawing No: **D_VIEC_Tav.05**

Scale: **1:5.000**

Rev:4-AFD

Date: **01/06/2020**

MT-IT JV

Approved by: **CESI-VDP** Date: **June 2020**

Quote or Job No. **CT3109/2018**

Revision Date: **n/a**

This tender is being part-financed by the European Union under the Connecting European Facility (CEF) programme for 2014-2020

Co-financed by the Connecting Europe Facility of the European Union

Co-financed by the Connecting Europe Facility of the European Union

MINISTRY FOR ENERGY AND WATER MANAGEMENT