

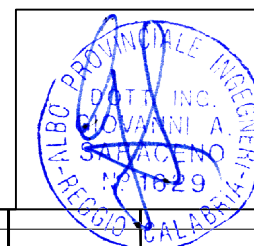

ELENCO ATTRAVERSAMENTI

ATTRAV. n°	TIPOLOGIA - ENTE INTERFERITO	DENOMINAZIONE ENTE
01	Elettrodotto MT ENEL	Enel Distribuzione Compartimentale
02	Strada Provinciale Ardara - Ozieri al Km. 2+880	Provincia di Sassari - Ufficio Trasporti e Viabilità
03	Linea Telecom	Telecom Italia SpA - Direzione Territoriale Sardegna
04	Elettrodotto MT ENEL	Enel Distribuzione Compartimentale
05	Rio Su Rizzolu	Regione Autonoma Sardegna Servizio del Genio Civile di Sassari
06	Rio Nuraghe Fratta	Regione Autonoma Sardegna Servizio del Genio Civile di Sassari
07	Rio Flumen	Regione Autonoma Sardegna Servizio del Genio Civile di Sassari
08	Linea Telecom (interrata)	Telecom Italia SpA - Direzione Territoriale Sardegna
09	Linea Telecom (interrata)	Telecom Italia SpA - Direzione Territoriale Sardegna
10	Elettrodotto BT ENEL	Enel Distribuzione Compartimentale
11	Elettrodotto MT ENEL	Enel Distribuzione Compartimentale
12	Linea Telecom (interrata)	Telecom Italia SpA - Direzione Territoriale Sardegna
13	Linea Telecom	Telecom Italia SpA - Direzione Territoriale Sardegna
14	Strada Provinciale n° 63 "Chilivani - Oschiri" a Km 2+900 da bivio S.P. Ardara - Oschiri	Provincia di Sassari - Ufficio Trasporti e Viabilità
15	Elettrodotto MT ENEL	Enel Distribuzione Compartimentale
16	Rio Codinas	Regione Autonoma Sardegna Servizio del Genio Civile di Sassari
17	Linea Telecom	Telecom Italia SpA - Direzione Territoriale Sardegna
18	Strada Statale n° 132 al Km 7+683	ANAS Sardegna - Compartimento di Cagliari
19	Ferrovia Cagliari - Golfo Aranci al km. 219+130	Rete Ferroviaria Italiana - Direzione Territoriale Produzione
20	Elettrodotto MT ENEL	Enel Distribuzione Compartimentale
21	Fiume Mannu	Regione Autonoma Sardegna Servizio del Genio Civile di Sassari
22	Strada Statale n° 199 al Km 2+706	ANAS Sardegna - Compartimento di Cagliari
23	Linea Telecom	Telecom Italia SpA - Direzione Territoriale Sardegna
24	Elettrodotto BT ENEL	Enel Distribuzione Compartimentale
25	S.P. "Circonvallazione di Ozieri" da innesto S.S. 199 alla S.S. 128 bis in località Trainu sa Mela	Provincia di Sassari - Ufficio Trasporti e Viabilità
26	Elettrodotto MT ENEL	Enel Distribuzione Compartimentale
27	Elettrodotto BT ENEL	Enel Distribuzione Compartimentale
28	Linea Telecom	Telecom Italia SpA - Direzione Territoriale Sardegna



0	Luglio2020	Emissione	3E	GES2
Revisione	Data	DESCRIZIONE	Redatto	Approvato
		Commissa	Scala 1:5000	
		Potenziamento della linea RTN 150kV "Chilivani - Ozieri - Buddusò - Siniscola 2"	Formato A3	Foglio 1 di 10
		Titolo	Id. 020.20.01.W08	
		Linea 365 - "C.P. Chilivani - Centrale di Ozieri"		
		Planimetria su CTR con attraversamenti		
 3E Ingegneria S.r.l.				

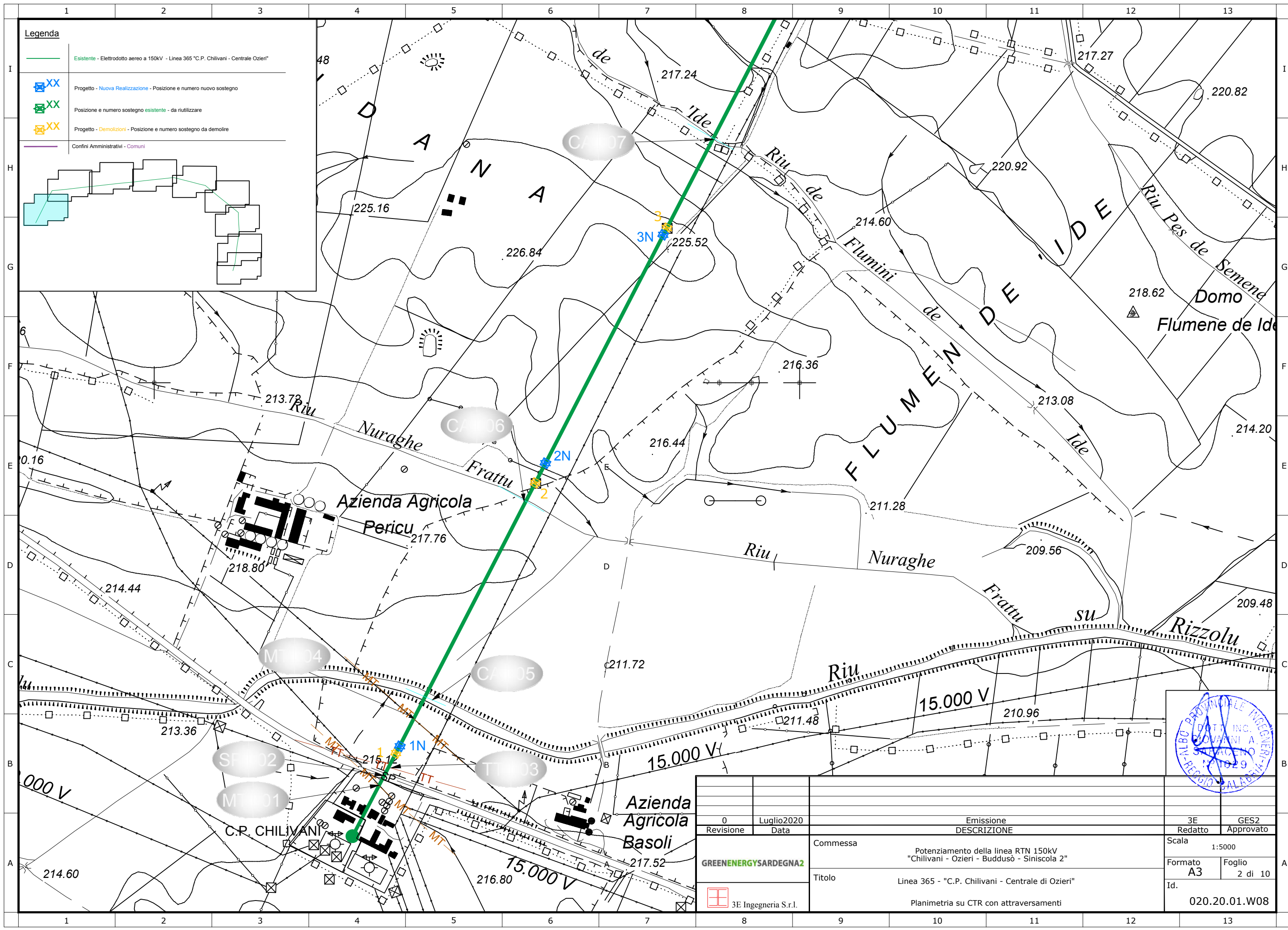

Legenda

- Esistente - Elettrodotto aereo a 150kV - Linea 365 "C.P. Chillivani - Centrale Ozieri"
- XX Progetto - Nuova Realizzazione - Posizione e numero nuovo sostegno
- XX Posizione e numero sostegno esistente - da riutilizzare
- XX Progetto - Demolizioni - Posizione e numero sostegno da demolire
- Confini Amministrativi - Comuni

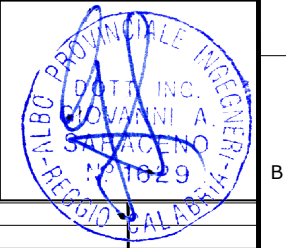
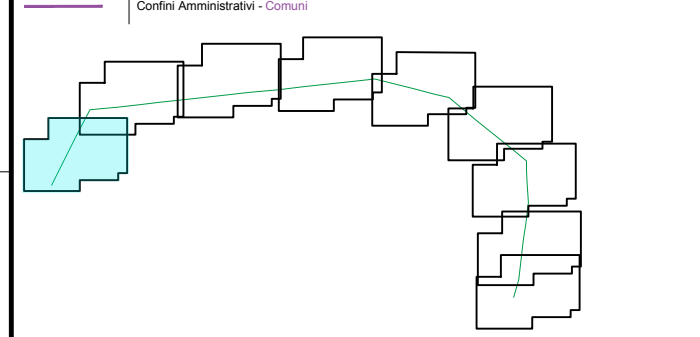

0	Luglio2020	Emissione	3E	GES2
Revisione	Data	DESCRIZIONE	Redatto	Approvato
GREENENERGYSARDEGNA2		Commissa	Scala 1:5000	
		Potenziamento della linea RTN 150kV "Chilivani - Ozieri - Buddusò - Siniscola 2"		
		Formato A3 Foglio 2 di 10		
		Id. 020.20.01.W08		
3E Ingegneria S.r.l.		Planimetria su CTR con attraversamenti		

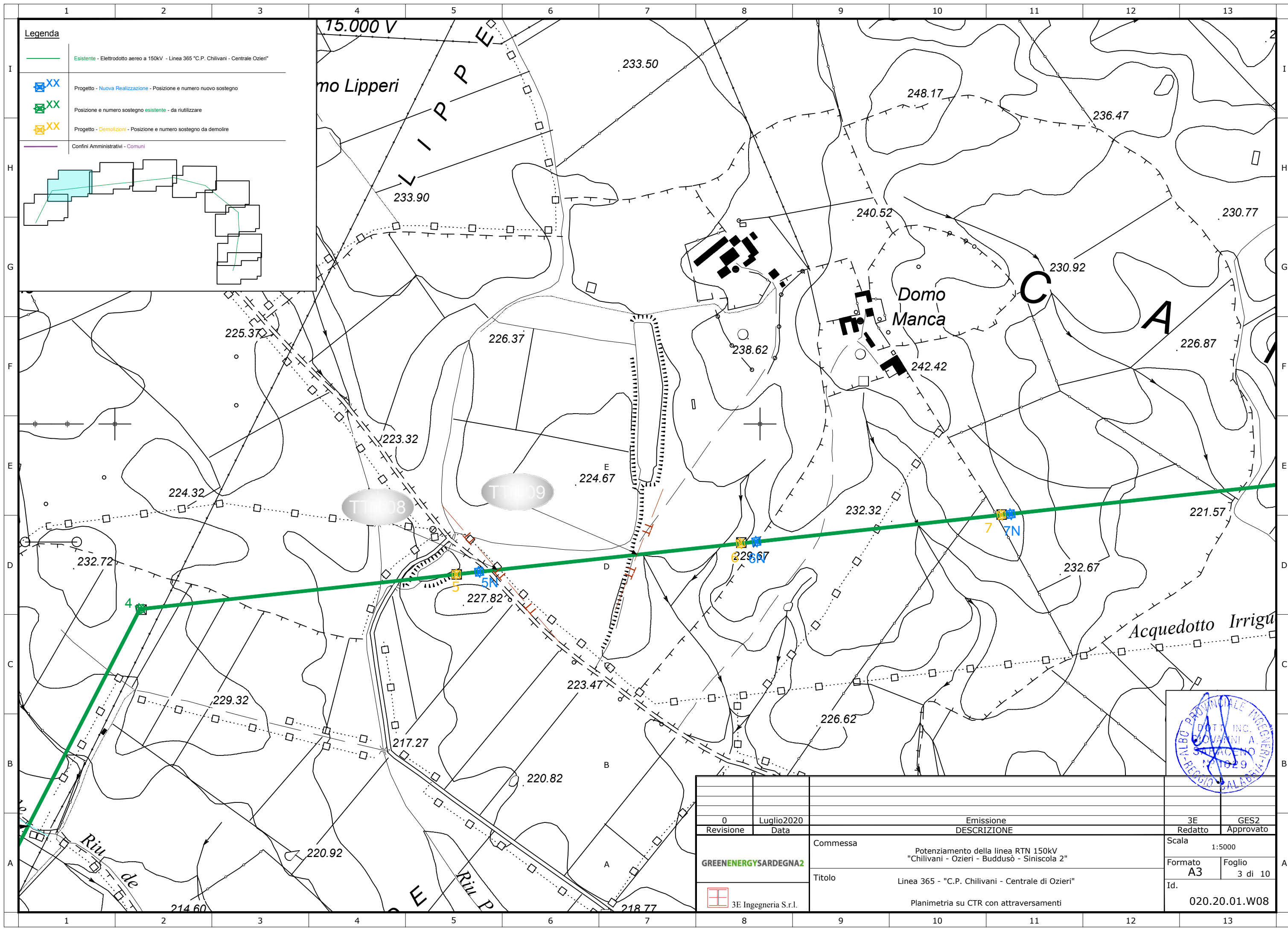

- Legenda**
- Esistente - Elettrodotta aereo a 150kV - Linea 365 "C.P. Chillivani - Centrale Ozieri"
 - XX Progetto - Nuova Realizzazione - Posizione e numero nuovo sostegno
 - XX Posizione e numero sostegno esistente - da riutilizzare
 - XX Progetto - Demolizioni - Posizione e numero sostegno da demolire
 - Confini Amministrativi - Comuni

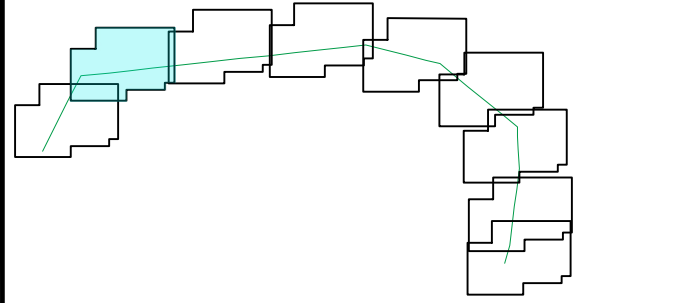

0	Luglio2020	Emissione	3E	GES2
Revisione	Data	DESCRIZIONE	Redatto	Approvato
		Commessa	Scala 1:5000	
		Potenziamento della linea RTN 150kV "Chilivani - Ozieri - Buddusù - Siniscola 2"	Formato A3	Foglio 3 di 10
		Titolo	Id. 020.20.01.W08	
		Linea 365 - "C.P. Chillivani - Centrale di Ozieri"		
		Planimetria su CTR con attraversamenti		
3E Ingegneria S.r.l.				

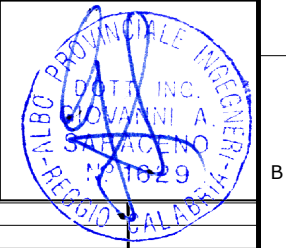

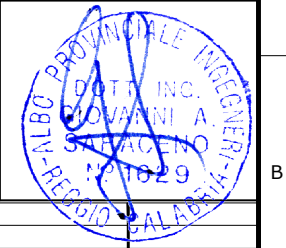
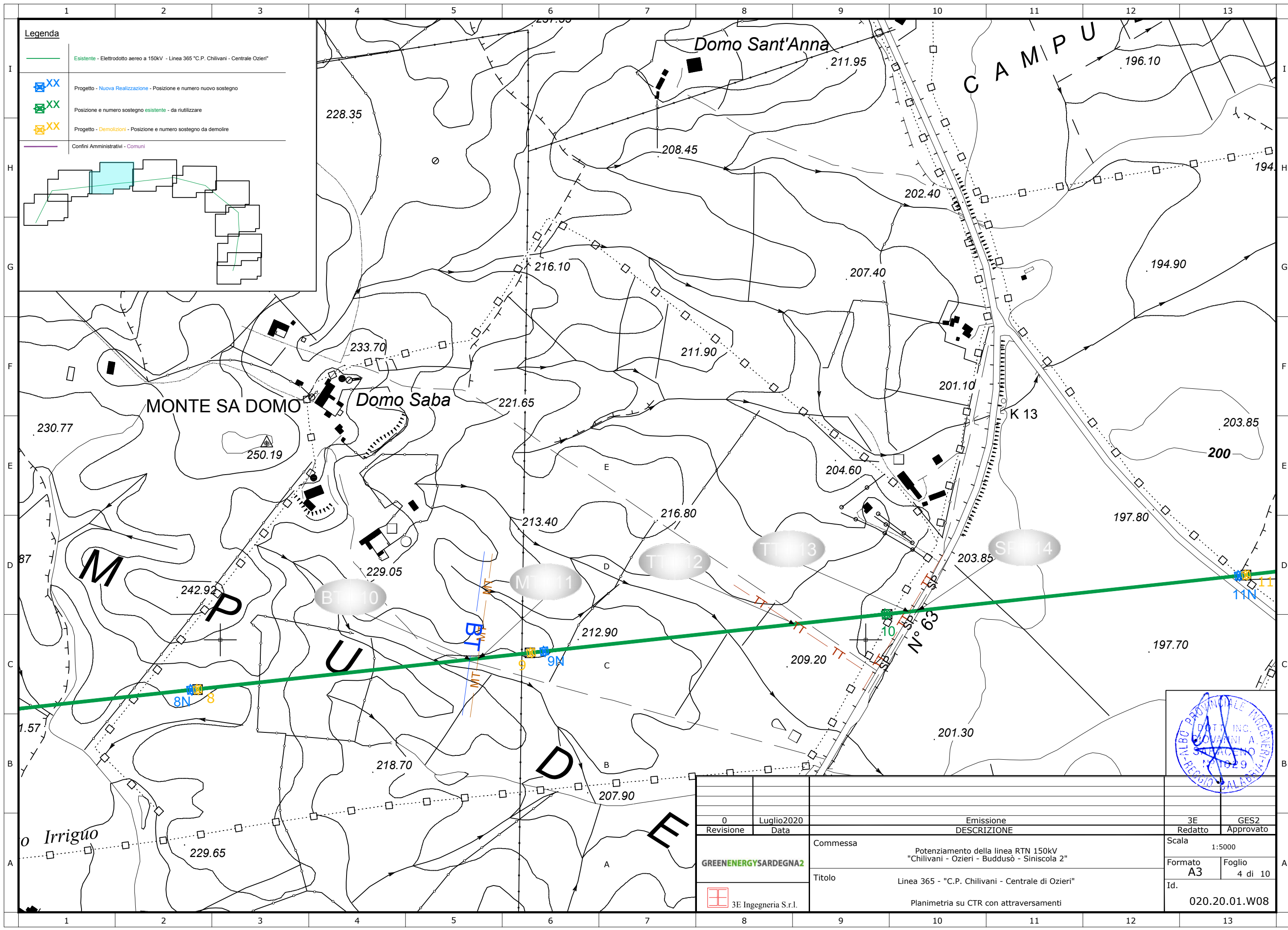

0	Luglio2020	Emissione	3E	GES2
Revisione	Data	DESCRIZIONE	Redatto	Approvato
GREENENERGYSARDEGNA2		Commissa	Scala 1:5000	
		Potenziamento della linea RTN 150kV "Chillivani - Ozieri - Buddusò - Siniscola 2"		
		Formato A3 Foglio 4 di 10		
		Id. 020.20.01.W08		
3E Ingegneria S.r.l.		Titolo Linea 365 - "C.P. Chillivani - Centrale di Ozieri"		
		Planimetria su CTR con attraversamenti		

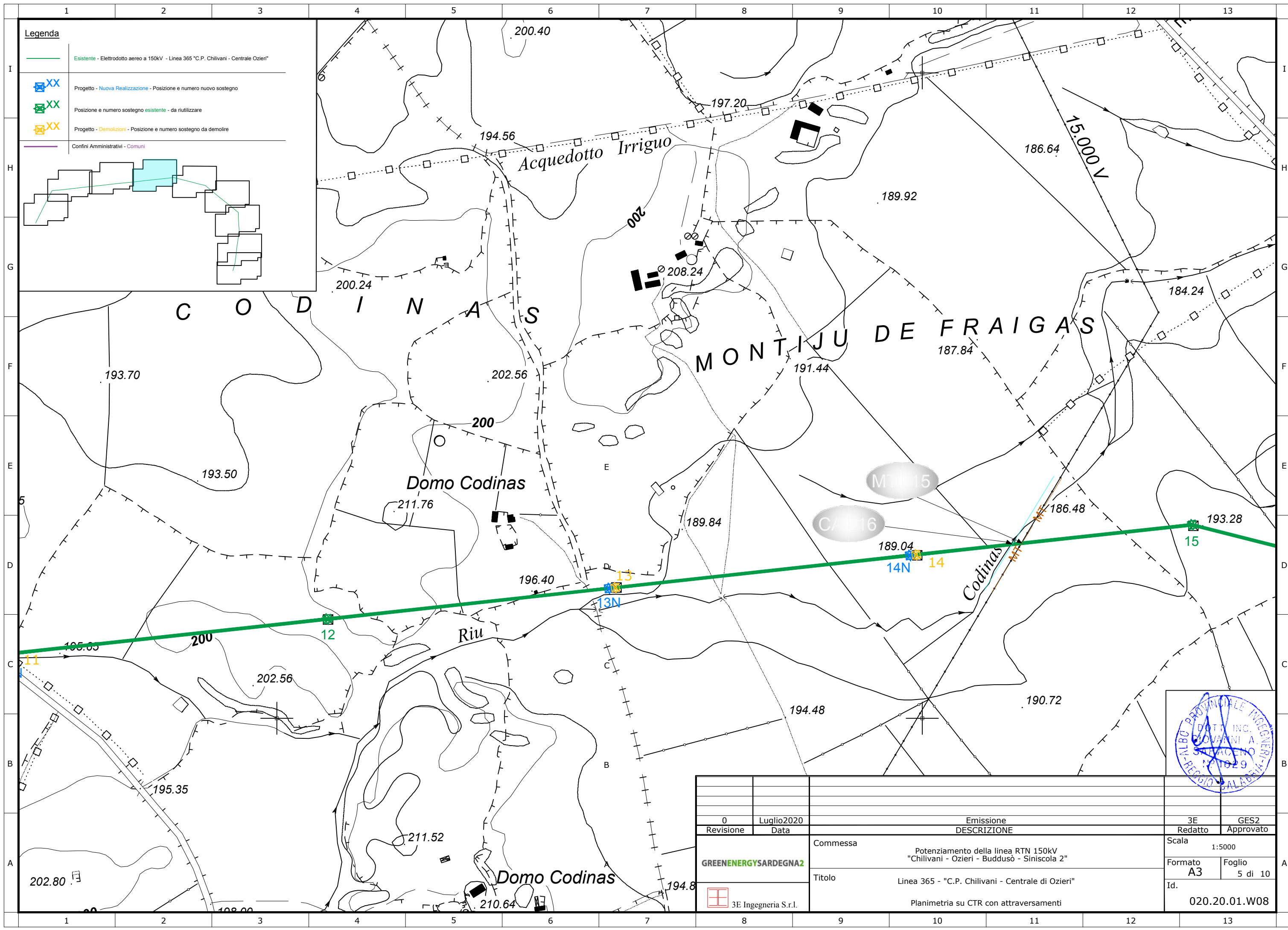

Legenda

- Esistente - Elettrodotto aereo a 150kV - Linea 365 "C.P. Chillivani - Centrale Ozieri"
- XX Progetto - Nuova Realizzazione - Posizione e numero nuovo sostegno
- XX Posizione e numero sostegno esistente - da riutilizzare
- XX Progetto - Demolizioni - Posizione e numero sostegno da demolire
- Confini Amministrativi - Comuni

C O D I N A S

MONTIJU DE FRAIGAS

Domo Codinas

Domo Codinas

Riu

Acquedotto Irriguo

Codinas

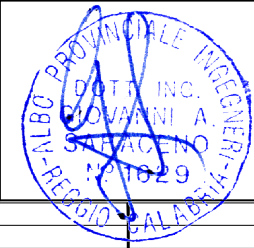

0	Luglio2020	Emissione	3E	GES2
Revisione	Data	DESCRIZIONE	Redatto	Approvato
GREENENERGYSARDEGNA2		Commessa	Scala 1:5000	
3E Ingegneria S.r.l.		Potenziamento della linea RTN 150kV "Chillivani - Ozieri - Buddusò - Siniscola 2"	Formato A3	Foglio 5 di 10
		Titolo	Id. 020.20.01.W08	
		Linea 365 - "C.P. Chillivani - Centrale di Ozieri"		
		Planimetria su CTR con attraversamenti		

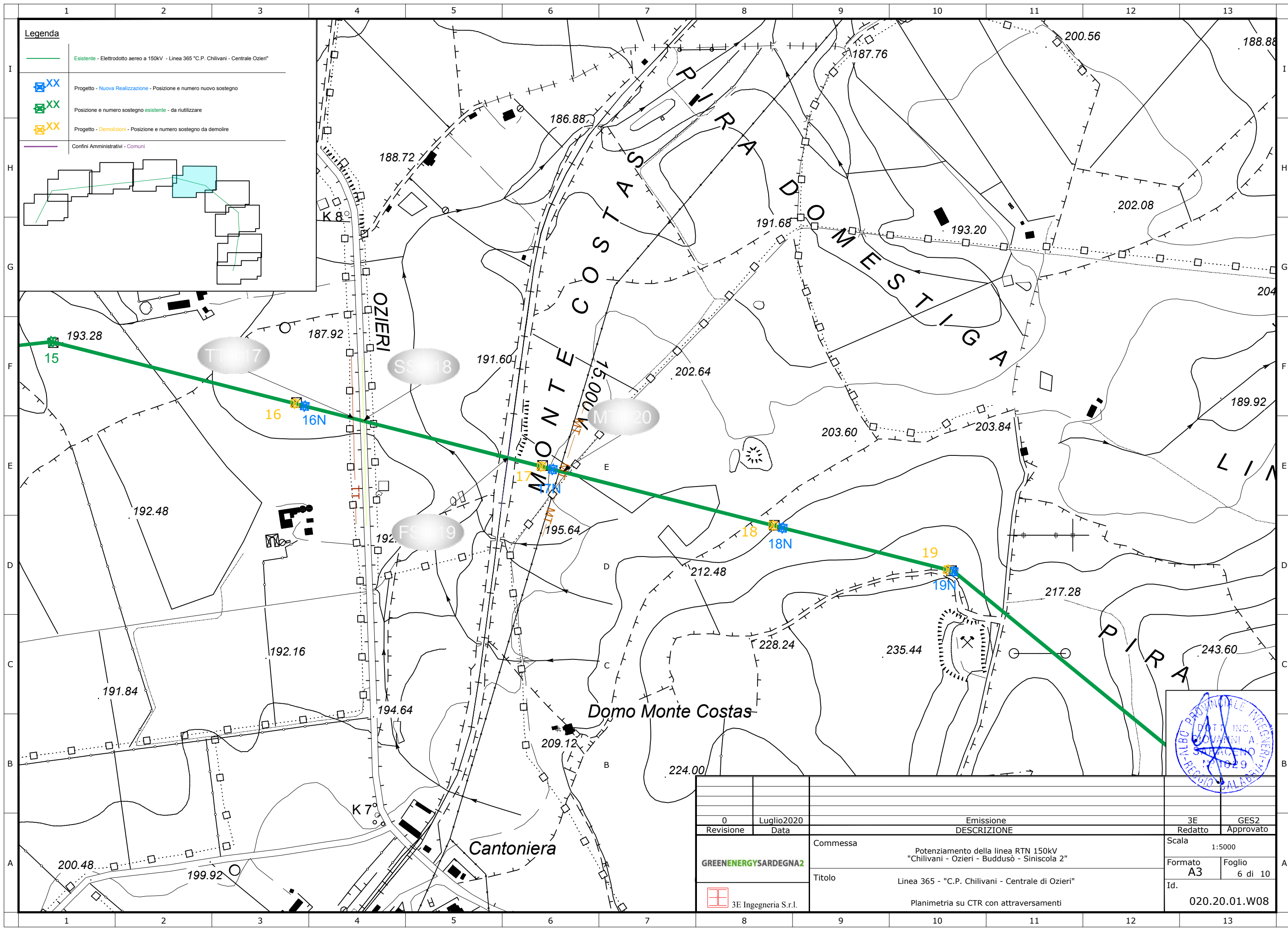





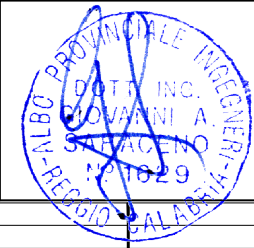
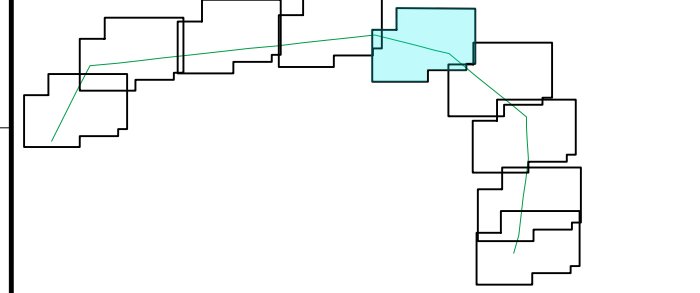

Legenda

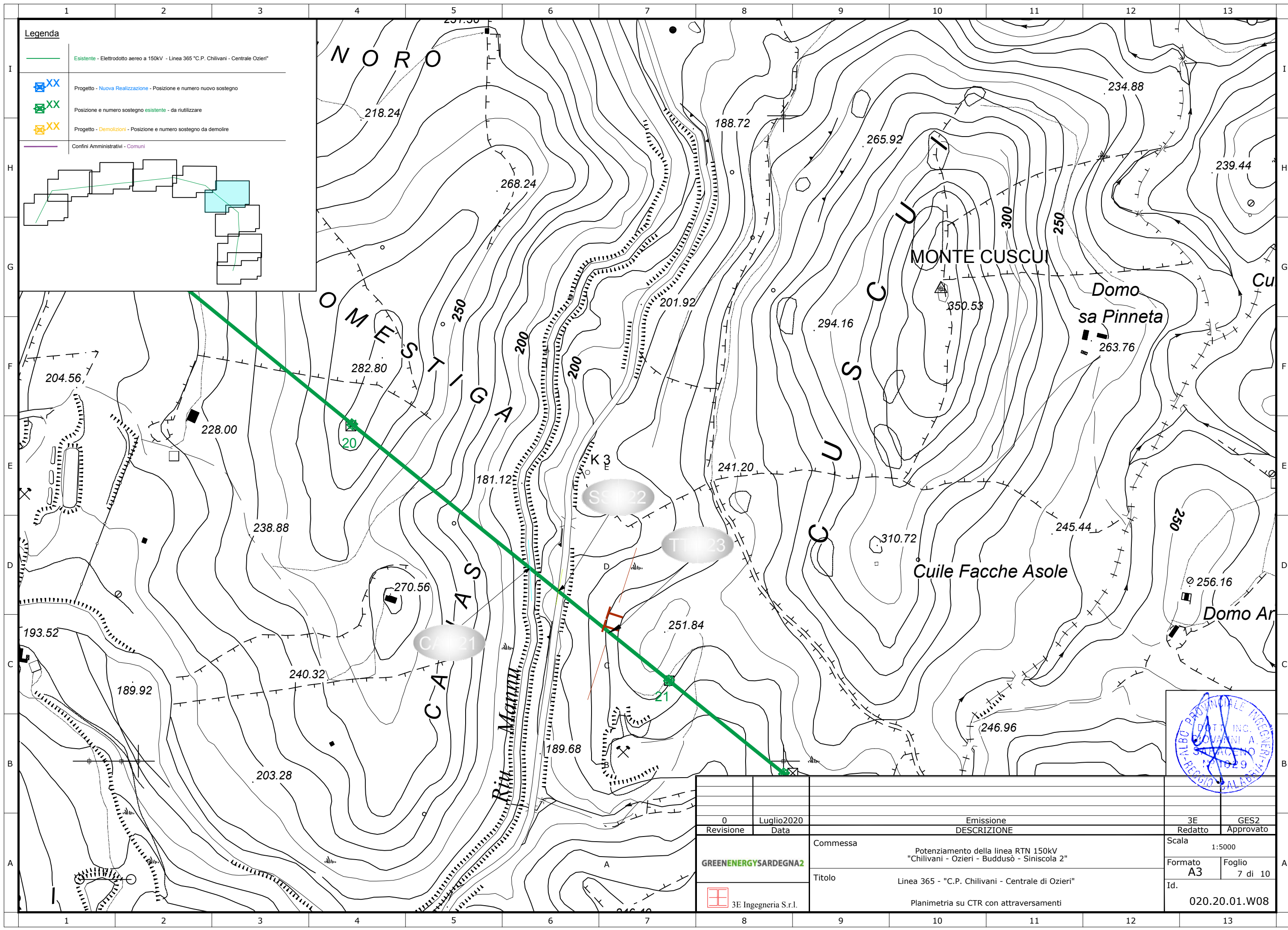
- Esistente - Elettrodotto aereo a 150kV - Linea 365 "C.P. Chillivani - Centrale Ozieri"
- XX Progetto - Nuova Realizzazione - Posizione e numero nuovo sostegno
- XX Posizione e numero sostegno esistente - da riutilizzare
- XX Progetto - Demolizioni - Posizione e numero sostegno da demolire
- Confini Amministrativi - Comuni



0	Luglio2020	Emissione	3E	GES2
Revisione	Data	DESCRIZIONE	Redatto	Approvato
GREENENERGYSARDEGNA2		Commessa	Scala 1:5000	
		Potenziamento della linea RTN 150kV "Chilivani - Ozieri - Buddusò - Siniscola 2"		
		Formato A3 Foglio 6 di 10		
		Id. 020.20.01.W08		
3E Ingegneria S.r.l.		Planimetria su CTR con attraversamenti		



- Legenda**
-  Esistente - Elettrodotto aereo a 150kV - Linea 365 "C.P. Chillivani - Centrale Ozieri"
 -  Progetto - Nuova Realizzazione - Posizione e numero nuovo sostegno
 -  Posizione e numero sostegno esistente - da riutilizzare
 -  Progetto - Demolizioni - Posizione e numero sostegno da demolire
 -  Confini Amministrativi - Comuni

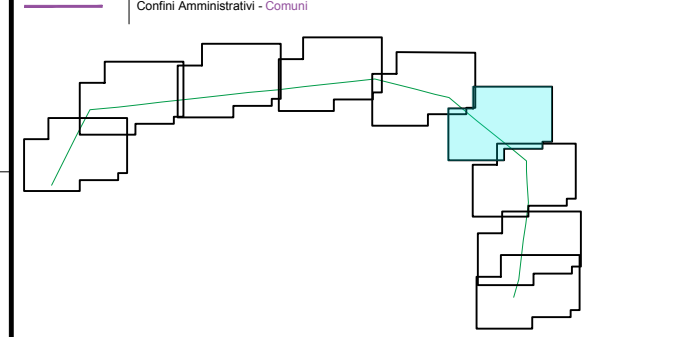

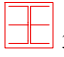
0	Luglio2020	Emissione	3E	GES2
Revisione	Data	DESCRIZIONE	Redatto	Approvato
GREENENERGYSARDEGNA2		Commessa	Scala 1:5000	
		Potenziamento della linea RTN 150kV "Chillivani - Ozieri - Buddusò - Siniscola 2"		
		Formato A3 Foglio 7 di 10		
		Id. 020.20.01.W08		
 3E Ingegneria S.r.l.		Titolo		
		Linea 365 - "C.P. Chillivani - Centrale di Ozieri"		
		Planimetria su CTR con attraversamenti		

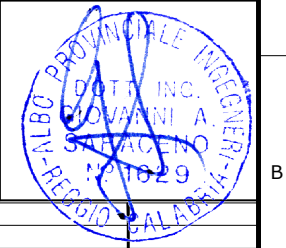

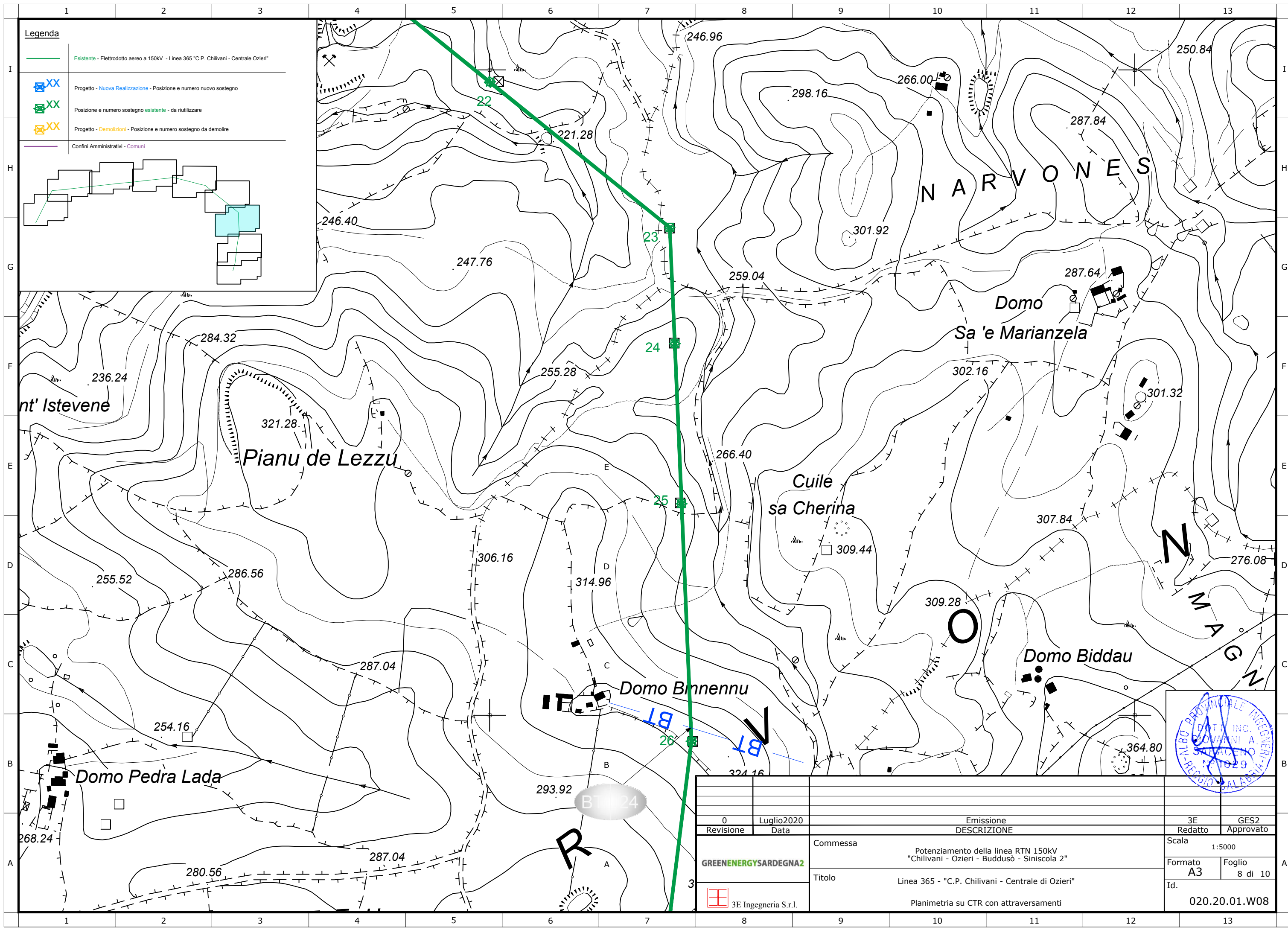

- Legenda**
- Esistente - Elettrodotto aereo a 150kV - Linea 365 "C.P. Chillivani - Centrale Ozieri"
 - XX Progetto - Nuova Realizzazione - Posizione e numero nuovo sostegno
 - XX Posizione e numero sostegno esistente - da riutilizzare
 - XX Progetto - Demolizioni - Posizione e numero sostegno da demolire
 - Confini Amministrativi - Comuni

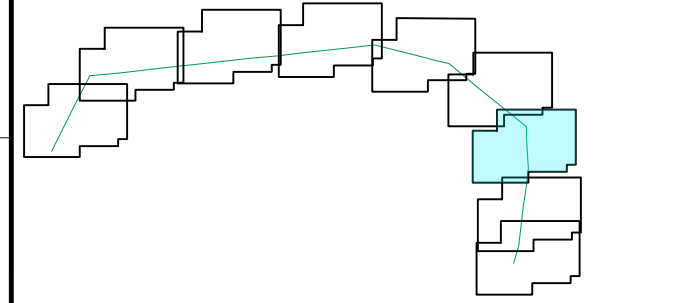

0	Luglio2020	Emissione	3E	GES2
Revisione	Data	DESCRIZIONE	Redatto	Approvato
GREENENERGYSARDEGNA2		Commessa	Scala 1:5000	
		Potenziamento della linea RTN 150kV "Chillivani - Ozieri - Buddusò - Siniscola 2"		
		Formato A3 Foglio 8 di 10		
		Id. 020.20.01.W08		
3E Ingegneria S.r.l.		Planimetria su CTR con attraversamenti		

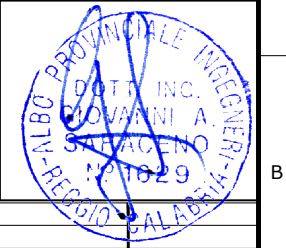

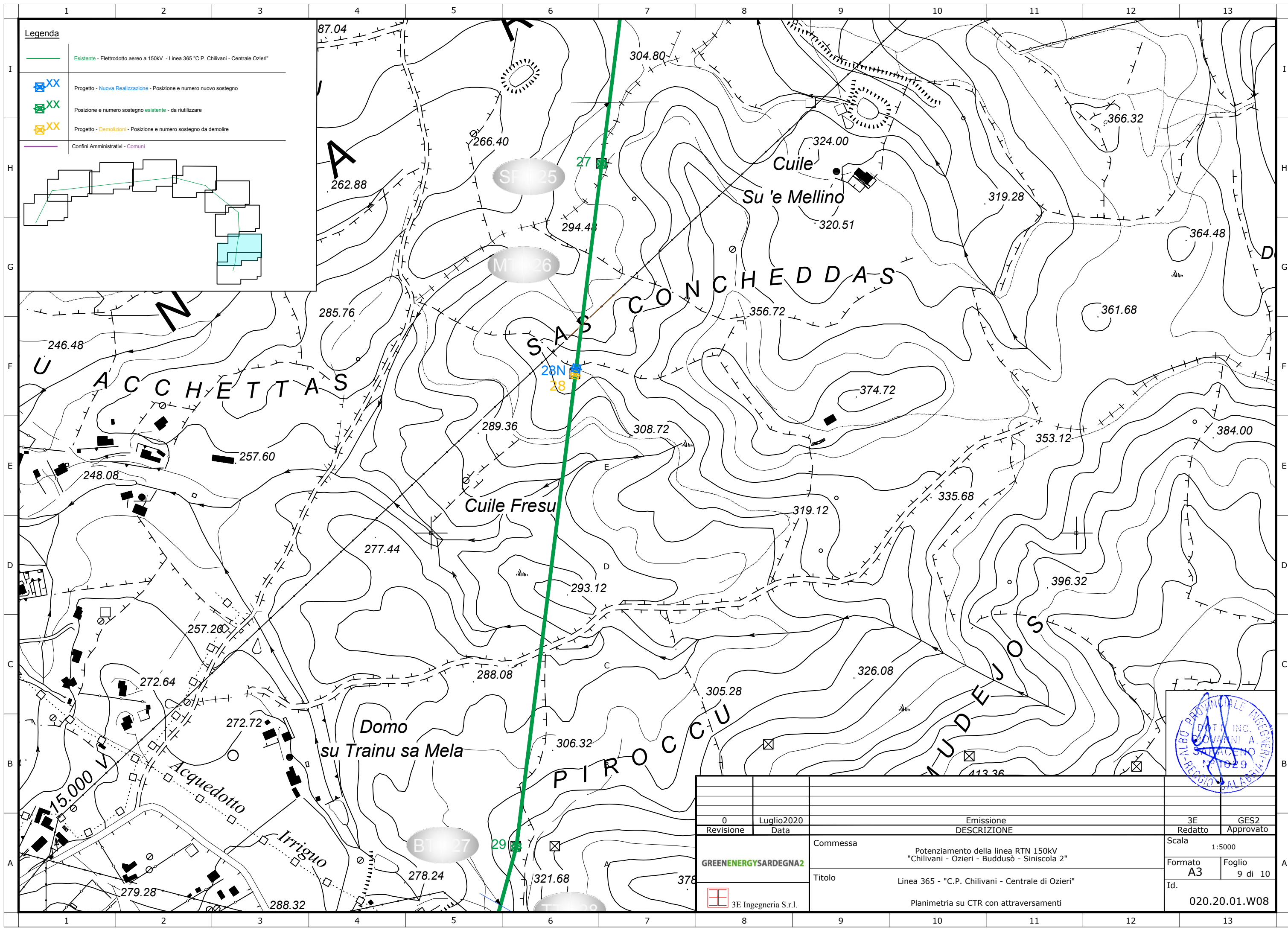

Legenda

- Esistente - Elettrodotto aereo a 150kV - Linea 365 "C.P. Chillivani - Centrale Ozieri"
- Progetto - Nuova Realizzazione - Posizione e numero nuovo sostegno
- Posizione e numero sostegno esistente - da riutilizzare
- Progetto - Demolizioni - Posizione e numero sostegno da demolire
- Confini Amministrativi - Comuni

0	Luglio2020	Emissione	3E	GES2
Revisione	Data	DESCRIZIONE	Redatto	Approvato
GREENENERGYSARDEGNA2		Commessa	Scala 1:5000	
3E Ingegneria S.r.l.		Potenziamento della linea RTN 150kV "Chilivani - Ozieri - Buddusò - Siniscola 2"	Formato A3	Foglio 9 di 10
		Titolo	Id. 020.20.01.W08	
		Linea 365 - "C.P. Chillivani - Centrale di Ozieri"		
		Planimetria su CTR con attraversamenti		

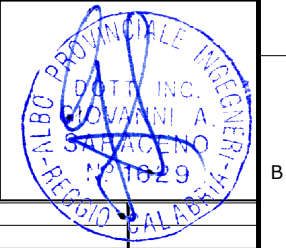

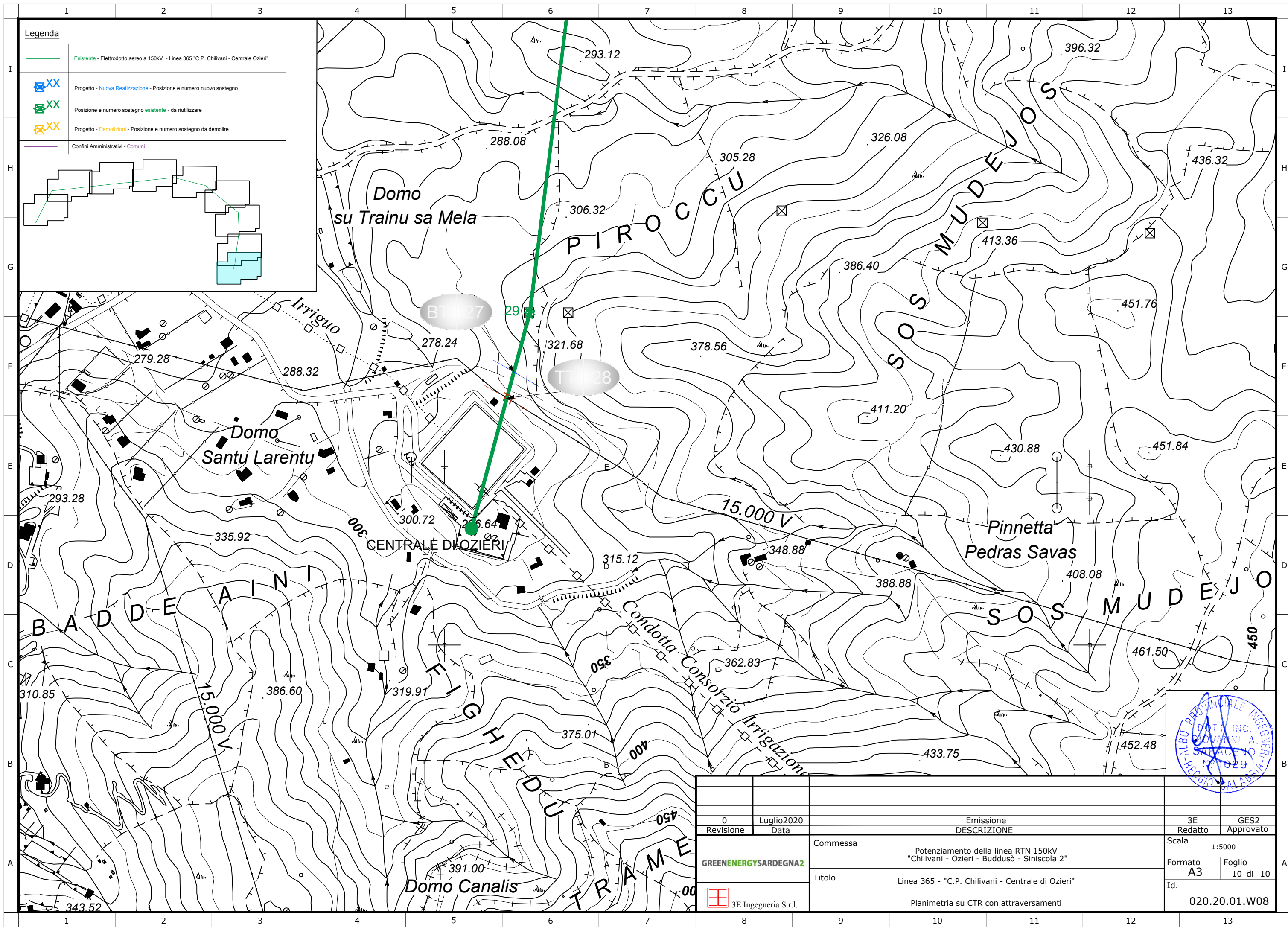

Legenda

	Esistente - Elettrodotto aereo a 150kV - Linea 365 "C.P. Chillivani - Centrale Ozieri"
	Progetto - Nuova Realizzazione - Posizione e numero nuovo sostegno
	Posizione e numero sostegno esistente - da riutilizzare
	Progetto - Demolizioni - Posizione e numero sostegno da demolire
	Confini Amministrativi - Comuni

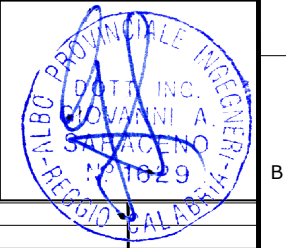
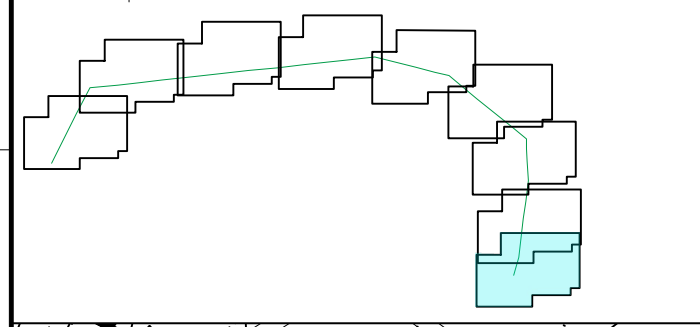

0	Luglio2020	Emissione	3E	GES2
Revisione	Data	DESCRIZIONE	Redatto	Approvato
GREENENERGYSARDEGNA2		Commessa	Scala 1:5000	
3E Ingegneria S.r.l.		Potenziamento della linea RTN 150kV "Chilivani - Ozieri - Buddusò - Siniscola 2"	Formato A3	Foglio 10 di 10
		Titolo	Id. 020.20.01.W08	
		Linea 365 - "C.P. Chillivani - Centrale di Ozieri"		
		Planimetria su CTR con attraversamenti		