



REGIONE AUTONOMA DELLA SARDEGNA PROVINCE DI NUORO E SASSARI



COMUNE DI BITTI



COMUNE DI OSIDDA



COMUNE DI BUDDUSO



PROGETTO PER LA REALIZZAZIONE DEL PARCO EOLICO "BITTI - AREA PIP"

Potenza complessiva 56 MW

PROGETTO DEFINITIVO DELL'IMPIANTO, DELLE OPERE CONNESSE E DELLE INFRASTRUTTURE INDISPENSABILI

PA - R.6

REPORT DEI FABBRICATI CENSITI E DEGLI EDIFICI SENSIBILI

COMMITTENTE

**GREEN
ENERGY
SARDEGNA 2
S.r.l.**

**Piazza del Grano 3
39100 Bolzano, Italia**

GRUPPO DI LAVORO

Progettazione e coordinamento:
I.A.T. Consulenza e progetti S.r.l.
Dott. Ing. Giuseppe Frongia



Gruppo di progettazione:
Ing. Giuseppe Frongia
Ing. Marianna Barbarino
Ing. Enrica Batzella
Dott. Andrea Cappai
Ing. Gianfranco Corda
Ing. Antonio Dedoni
Ing. Gianluca Melis
Ing. Emanuela Spiga

Consulenze specialistiche:
Dott. Mauro Casti (Flora e vegetazione)
Dott. Marco Cocco (Pedologia)
Ing. Antonio Dedoni (Acustica)
Dott. Maurizio Medda (Fauna)
Dott. Matteo Tatti (Archeologia)
Dott. Geol. Mauro Pompei (Geologia e geotecnica)
Dott. Geol. Maria Francesca Lobina (Geologia e geotecnica)

SCALA:

FIRME

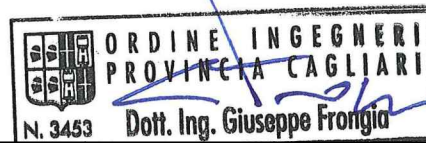

Rev.	Descrizione	Redatto	Verificato	Approvato	Data
00	Prima emissione	IAT	GF	GES2	Agosto 2020

CENSIMENTO DEI FABBRICATI E CRITERI DI INDIVIDUAZIONE DEI RICETTORI

I criteri di individuazione dei potenziali edifici sensibili (o ricettori) del proposto impianto eolico hanno fatto riferimento ai contenuti della D.G.R. RAS n. 3/17 del 2009 e s.m.i. (*Studio per l'individuazione delle aree in cui ubicare gli impianti eolici*) e segnatamente al punto 4.3.3 "Distanze di rispetto dagli insediamenti rurali".

"Al fine di limitare gli impatti visivi, acustici e di ombreggiamento, ogni singolo aerogeneratore dovrà rispettare una distanza pari a:

- 300 metri da corpi aziendali ad utilizzazione agro-pastorale in cui sia accertata la presenza continuativa di personale in orario diurno (h. 6.00 – h. 22.00);
- 500 metri da corpi aziendali ad utilizzazione agro-pastorale in cui sia accertata la presenza continuativa di personale in orario notturno (h. 22.00 – 6.00), o case rurali ad utilizzazione residenziale di carattere stagionale;
- 500 metri da nuclei e case sparse nell'agro, destinati ad uso residenziale, così come definiti all'art. 82 delle NTA del PPR."

Secondo tale impostazione, pertanto, possono individuarsi le seguenti categorie di edifici:

Cat. 1 - nuclei e case sparse nell'agro, destinati ad uso residenziale, così come definiti all'art. 82 delle NTA del PPR;

Cat. 2a - corpi aziendali ad utilizzazione agro-pastorale in cui sia accertata la presenza continuativa di personale in orario notturno;

Cat. 2b - corpi aziendali ad utilizzazione agro-pastorale in cui sia accertata la presenza continuativa di personale in orario diurno;

Cat. 3 - fabbricati ad utilizzazione agro-pastorale con presenza discontinua di personale;

Cat. 4 - fabbricati di supporto alle attività agricole (ricoveri, depositi, stalle);

Cat. 5 - ruderi/fabbricati in abbandono

Cat. 6 – impianti minieolici esistenti.

Muovendo da tale classificazione, al fine di procedere all'individuazione di potenziali ricettori nelle aree più direttamente interessate dalle installazioni eoliche, ricomprese entro una distanza massima di 1000 m dalle postazioni di macchina, si è proceduto ad una individuazione complessiva dei fabbricati con l'ausilio della cartografia ufficiale di riferimento (Carta Tecnica Regionale in scala 1:10.000). Successivamente si è proceduto a verificarne l'effettiva esistenza e consistenza dall'esame di foto aeree e satellitari nonché attraverso specifici sopralluoghi sul campo e interviste ai fruitori dell'area. In tal modo sono state acquisite le necessarie informazioni preliminari sulle caratteristiche tipologico-costruttive e le condizioni di utilizzo degli edifici. Per completezza di analisi sono stati inclusi nel censimento anche quei fabbricati che, in modo manifesto, non presentavano caratteristiche di potenziali ambienti abitativi (p.e. ruderi o depositi). A valle di tali riscontri, è stata inoltre accertata la categoria catastale di appartenenza degli edifici, laddove disponibile.

L'Elaborato PA-R.6 (*Report dei fabbricati censiti e dei punti sensibili*) riporta l'individuazione dei fabbricati censiti in accordo con la metodologia precedentemente indicata. Nel Report è contenuto inoltre lo stralcio della ripresa aerea zenitale, la categoria catastale di appartenenza ed una fotografia prospettica dei fabbricati censiti (laddove ciò si sia reso possibile per condizioni di accessibilità ai fondi privati).

Il censimento ha condotto ad individuare n. 66 edifici, o complessi di fabbricati agricoli. Tra questi, nessuno è stato riconosciuto avere condizioni di utilizzo congruenti con le classi 1 e 2 precedentemente individuate (i.e. fabbricati utilizzati come residenza e corpi aziendali in cui sia accertata la presenza continuativa di personale in orario diurno e/o notturno). Pertanto, ai termini della D.G.R. 3/17 del 2009, nessuno dei fabbricati censiti rappresenta un "edificio sensibile" che richieda l'osservanza di specifiche distanze di rispetto dagli aerogeneratori in progetto (ossia 500 metri per le Cat. 1 e 2a e 300 metri per la Cat. 2b).

Tra i predetti fabbricati è stata riscontrata la prevalente presenza di corpi edilizi di supporto all'attività agricola, quali magazzini e locali di ricovero (categoria catastale prevalente D10 - Fabbricati per funzioni produttive connesse alle attività agricole, con 37 edifici). La frequentazione di tali edifici è saltuaria e strettamente legata alle esigenze di conduzione dei fondi agricoli. È stata, infine, verificata la presenza di numerosi ruderi (15 in totale).

VISTA ZENITALE

FABBRICATO F01

Coordinate Gauss-Boaga

EST: 1523570

NORD: 4482609

Aerogeneratore più vicino: BAP1-581m

COMUNE: Nule

RIFERIMENTI CATASTALI:

Catasto Fabbricati

Fg. 10 particelle 137-195

Categoria: D10

PRESUNTA CLASSE DI DESTINAZIONE: 3



RIPRESA FOTOGRAFICA



DESTINAZIONE D'USO CATASTALE: Fabbricati per funzioni produttive connesse alle attività agricole

VISTA ZENITALE

FABBRICATO F02

Coordinate Gauss-Boaga

EST: 1524324

NORD: 4482247

Aerogeneratore più vicino: BAP1-273m

COMUNE: **Bitti**

RIFERIMENTI CATASTALI:

Catasto Terreni

Fg. 40 particella 46

Qualità: Seminativo - Pascolo

PRESUNTA CLASSE DI DESTINAZIONE: 4 - 5

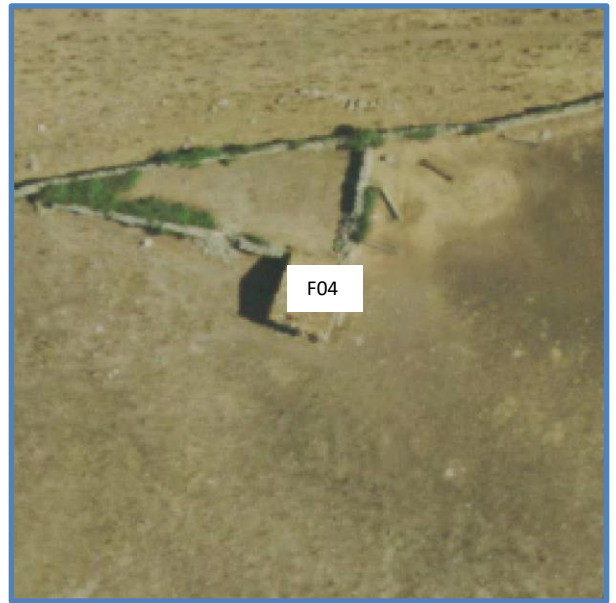

RIPRESA FOTOGRAFICA



DESTINAZIONE D'USO CATASTALE: Seminativo - Pascolo

VISTA ZENITALE

FABBRICATO F03

Coordinate Gauss-Boaga

EST: 1524364

NORD: 4482250

Aerogeneratore più vicino: BAP1-313m

COMUNE: **Bitti**

RIFERIMENTI CATASTALI:

Catasto Fabbricati

Fg. 40 particella 75

Categoria: D10

PRESUNTA CLASSE DI DESTINAZIONE: 3

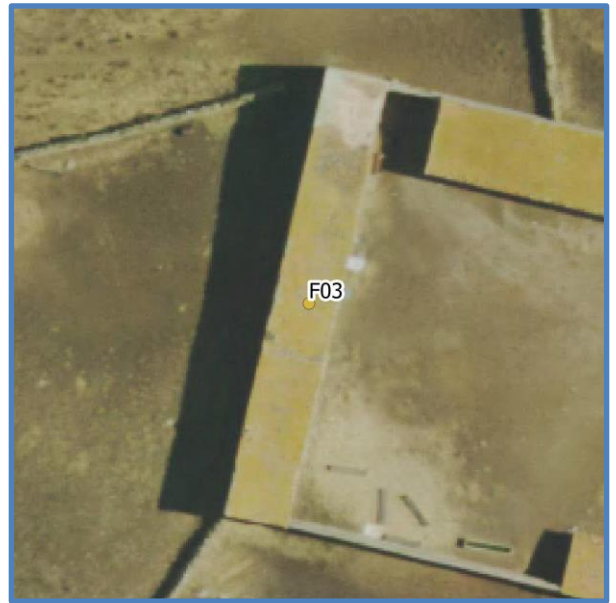

RIPRESA FOTOGRAFICA



DESTINAZIONE D'USO CATASTALE: Fabbricati per funzioni produttive connesse alle attività agricole

VISTA ZENITALE

FABBRICATO F06

Coordinate Gauss-Boaga

EST: 1525034

NORD: 4482344

Aerogeneratore più vicino: BAP5-575m

COMUNE: **Bitti**

RIFERIMENTI CATASTALI:

Catasto Terreni

Fg. 40 particella 90

Qualità: Ente Urbano

PRESUNTA CLASSE DI DESTINAZIONE: 3



RIPRESA FOTOGRAFICA



DESTINAZIONE D'USO CATASTALE: Ente Urbano

VISTA ZENITALE

FABBRICATO F10

Coordinate Gauss-Boaga

EST: 1525151

NORD: 4483145

Aerogeneratore più vicino: BAP5-800m

COMUNE: **Bitti**

RIFERIMENTI CATASTALI:

Catasto Fabbricati

Fg. 40 particella 74

Categoria: C2

PRESUNTA CLASSE DI DESTINAZIONE: 4



RIPRESA FOTOGRAFICA



DESTINAZIONE D'USO CATASTALE: Magazzini e locali di deposito

VISTA ZENITALE

FABBRICATO F16

Coordinate Gauss-Boaga

EST: 1525478

NORD: 4482406

Aerogeneratore più vicino: BAP5-580m

COMUNE: **Bitti**

RIFERIMENTI CATASTALI:

Catasto Fabbricati

Fg. 41 particella 93

Categoria: D10

PRESUNTA CLASSE DI DESTINAZIONE: 3



RIPRESA FOTOGRAFICA



DESTINAZIONE D'USO CATASTALE: Fabbricati per funzioni produttive connesse alle attività agricole

VISTA ZENITALE

FABBRICATO F18

Coordinate Gauss-Boaga

EST: 1525416

NORD: 4482628

Aerogeneratore più vicino: BAP5-572m

COMUNE: **Bitti**

RIFERIMENTI CATASTALI:

Catasto Fabbricati

Fg. 40 particella 100

Categoria: D10

PRESUNTA CLASSE DI DESTINAZIONE: 4



RIPRESA FOTOGRAFICA



DESTINAZIONE D'USO CATASTALE: Fabbricati per funzioni produttive connesse alle attività agricole

VISTA ZENITALE

FABBRICATO F19

Coordinate Gauss-Boaga

EST: 1525436

NORD: 4482662

Aerogeneratore più vicino: BAP5-605m

COMUNE: **Bitti**

RIFERIMENTI CATASTALI:

Catasto Fabbricati

Fg. 40 particella 99

Categoria: D10

PRESUNTA CLASSE DI DESTINAZIONE: 4



RIPRESA FOTOGRAFICA



DESTINAZIONE D'USO CATASTALE: Fabbricati per funzioni produttive connesse alle attività agricole

VISTA ZENITALE

FABBRICATO F21

Coordinate Gauss-Boaga

EST: 1526036

NORD: 4483025

Aerogeneratore più vicino: BAP7-474m

COMUNE: **Bitti**

RIFERIMENTI CATASTALI:

Catasto Terreni

Fg. 41 particella 30

Qualità: Seminativo – Pascolo arboreo

PRESUNTA CLASSE DI DESTINAZIONE: 4



RIPRESA FOTOGRAFICA



DESTINAZIONE D'USO CATASTALE: Seminativo – Pascolo arborero

VISTA ZENITALE

FABBRICATO F23

Coordinate Gauss-Boaga

EST: 1526110

NORD: 4483113

Aerogeneratore più vicino: BAP7-467m

COMUNE: **Bitti**

RIFERIMENTI CATASTALI:

Catasto Terreni

Fg. 41 particella 30

Qualità: Seminativo – Pascolo arboreo

PRESUNTA CLASSE DI DESTINAZIONE: 3



RIPRESA FOTOGRAFICA



DESTINAZIONE D'USO CATASTALE: Seminativo – Pascolo arboreo

VISTA ZENITALE

FABBRICATO F24

Coordinate Gauss-Boaga

EST: 1525639

NORD: 4483366

Aerogeneratore più vicino: BAP7-993m

COMUNE: **Bitti**

RIFERIMENTI CATASTALI:

Catasto Terreni

Fg. 41 particelle 106

Qualità: Seminativo - Pascolo

PRESUNTA CLASSE DI DESTINAZIONE: 3



RIPRESA FOTOGRAFICA



DESTINAZIONE D'USO CATASTALE: Seminativo - Pascolo

VISTA ZENITALE

FABBRICATO F29

Coordinate Gauss-Boaga

EST: 1526142

NORD: 4482340

Aerogeneratore più vicino: BAP7-546m

COMUNE: **Bitti**

RIFERIMENTI CATASTALI:

Catasto Fabbricati

Fg. 41 particelle 44

Categoria: Ente Urbano

PRESUNTA CLASSE DI DESTINAZIONE: 3



RIPRESA FOTOGRAFICA



DESTINAZIONE D'USO CATASTALE: Ente Urbano

VISTA ZENITALE

FABBRICATO F31

Coordinate Gauss-Boaga

EST: 1526486

NORD: 4482427

Aerogeneratore più vicino: BAP7-367m

COMUNE: **Bitti**

RIFERIMENTI CATASTALI:

Catasto Terreni

Fg. 41 particelle 27

Qualità: Pascolo

PRESUNTA CLASSE DI DESTINAZIONE: 3



RIPRESA FOTOGRAFICA



DESTINAZIONE D'USO CATASTALE: Pascolo

VISTA ZENITALE

FABBRICATO F32

Coordinate Gauss-Boaga

EST: 1527087

NORD: 4482456

Aerogeneratore più vicino: BAP7-720m

COMUNE: **Bitti**

RIFERIMENTI CATASTALI:

Catasto Fabbricati

Fg. 47 particella 16

Categoria: D10

PRESUNTA CLASSE DI DESTINAZIONE: 4



RIPRESA FOTOGRAFICA



DESTINAZIONE D'USO CATASTALE: Fabbricati per funzioni produttive connesse alle attività agricole

VISTA ZENITALE

FABBRICATO F33

Coordinate Gauss-Boaga

EST: 1527618

NORD: 4482173

Aerogeneratore più vicino: BAP9-473m

COMUNE: **Bitti**

RIFERIMENTI CATASTALI:

Catasto Fabbricati

Fg. 47 particella 18

Categoria: D10

PRESUNTA CLASSE DI DESTINAZIONE: 3

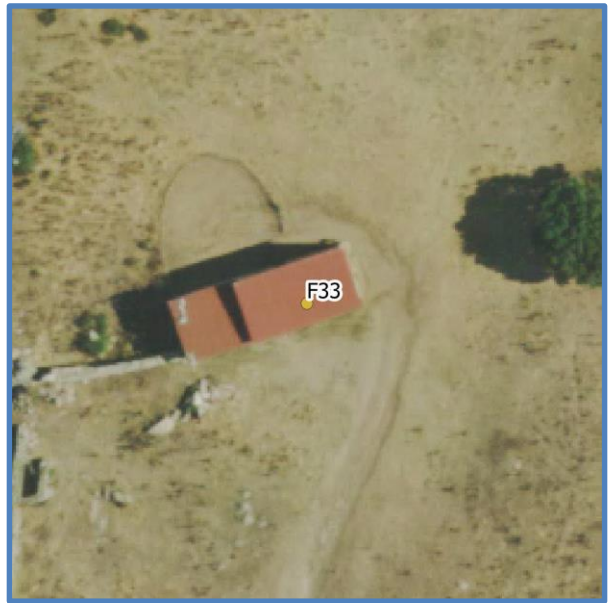

RIPRESA FOTOGRAFICA



DESTINAZIONE D'USO CATASTALE: Fabbricati per funzioni produttive connesse alle attività agricole

VISTA ZENITALE

FABBRICATO F34

Coordinate Gauss-Boaga

EST: 1527494

NORD: 4482816

Aerogeneratore più vicino: BAP9-961m

COMUNE: **Bitti**

RIFERIMENTI CATASTALI:

Catasto Fabbricati

Fg. 47 particella 20

Categoria: D10

PRESUNTA CLASSE DI DESTINAZIONE: 5



RIPRESA FOTOGRAFICA



DESTINAZIONE D'USO CATASTALE: Fabbricati per funzioni produttive connesse alle attività agricole

VISTA ZENITALE

FABBRICATO F37

Coordinate Gauss-Boaga

EST: 1528292

NORD: 4482521

Aerogeneratore più vicino: BAP9-516m

COMUNE: **Bitti**

RIFERIMENTI CATASTALI:

Catasto Fabbricati

Fg. 48 particella 62

Categoria: A3

PRESUNTA CLASSE DI DESTINAZIONE: 4



RIPRESA FOTOGRAFICA



DESTINAZIONE D'USO CATASTALE: Abitazioni di tipo economico

VISTA ZENITALE

FABBRICATO F39

Coordinate Gauss-Boaga

EST: 1528334

NORD: 4481913

Aerogeneratore più vicino: BAP9-293m

COMUNE: **Bitti**

RIFERIMENTI CATASTALI:

Catasto Fabbricati

Fg. 54 particella 91

Categoria: D10

PRESUNTA CLASSE DI DESTINAZIONE: 3



RIPRESA FOTOGRAFICA



DESTINAZIONE D'USO CATASTALE: Fabbricati per funzioni produttive connesse alle attività agricole

VISTA ZENITALE

FABBRICATO F43

Coordinate Gauss-Boaga

EST: 1527984

NORD: 4480885

Aerogeneratore più vicino: BAP11-269m

COMUNE: **Bitti**

RIFERIMENTI CATASTALI:

Catasto Terreni

Fg. 66 particella 47

Qualità: Seminativo

PRESUNTA CLASSE DI DESTINAZIONE: 5

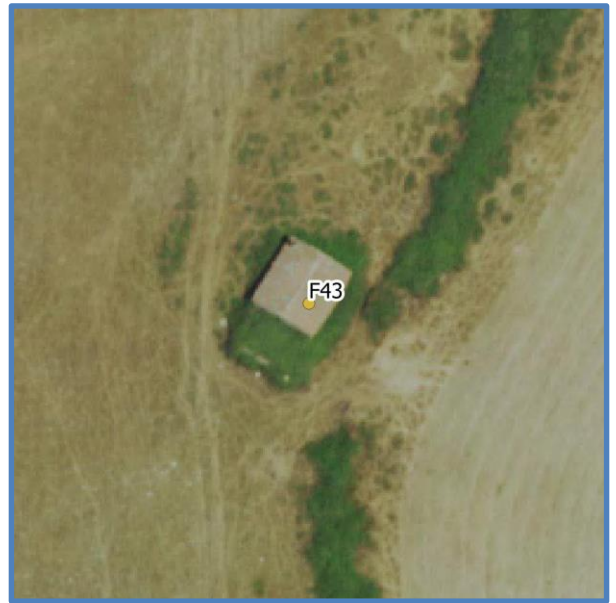

RIPRESA FOTOGRAFICA



DESTINAZIONE D'USO CATASTALE: Seminativo

VISTA ZENITALE

FABBRICATO F47

Coordinate Gauss-Boaga

EST: 1527430

NORD: 4481451

Aerogeneratore più vicino: BAP8-323m

COMUNE: **Bitti**

RIFERIMENTI CATASTALI:

Catasto Fabbricati

Fg. 54 particella 85

Categoria: C2

PRESUNTA CLASSE DI DESTINAZIONE: 5



RIPRESA FOTOGRAFICA



DESTINAZIONE D'USO CATASTALE: Magazzini e locali di deposito

VISTA ZENITALE

FABBRICATO F50

Coordinate Gauss-Boaga

EST: 1526935

NORD: 4481639

Aerogeneratore più vicino: BAP8-272m

COMUNE: **Bitti**

RIFERIMENTI CATASTALI:

Catasto Fabbricati

Fg. 53 particella 195

Categoria: D10

PRESUNTA CLASSE DI DESTINAZIONE: 3



RIPRESA FOTOGRAFICA



DESTINAZIONE D'USO CATASTALE: Fabbricati per funzioni produttive connesse alle attività agricole

VISTA ZENITALE

FABBRICATO F52

Coordinate Gauss-Boaga

EST: 1526687

NORD: 4481797

Aerogeneratore più vicino: BAP8-510m

COMUNE: **Bitti**

RIFERIMENTI CATASTALI:

Catasto Terreni

Fg. 53 particella 133

Qualità: Seminativo

PRESUNTA CLASSE DI DESTINAZIONE: 3



RIPRESA FOTOGRAFICA



DESTINAZIONE D'USO CATASTALE: Seminativo

VISTA ZENITALE

FABBRICATO F55

Coordinate Gauss-Boaga

EST: 1526560

NORD: 4481406

Aerogeneratore più vicino: BAP8-679m

COMUNE: **Bitti**

RIFERIMENTI CATASTALI:

Catasto Fabbricati

Fg. 53 particelle 12

Categoria: Fabbricato rurale

PRESUNTA CLASSE DI DESTINAZIONE: 3



RIPRESA FOTOGRAFICA



DESTINAZIONE D'USO CATASTALE: Fabbricato rurale

VISTA ZENITALE

FABBRICATO F57

Coordinate Gauss-Boaga

EST: 1525804

NORD: 4481544

Aerogeneratore più vicino: BAP6-387m

COMUNE: **Bitti**

RIFERIMENTI CATASTALI:

Catasto Fabbricati

Fg. 53 particelle 187

Categoria: D10

PRESUNTA CLASSE DI DESTINAZIONE: 5

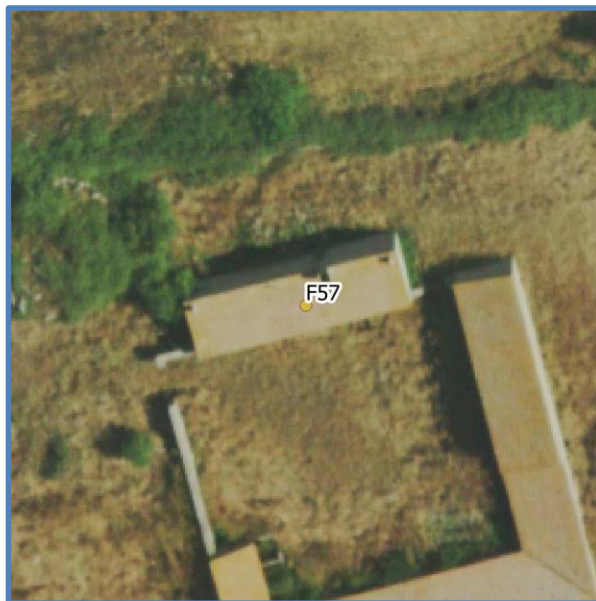

RIPRESA FOTOGRAFICA



DESTINAZIONE D'USO CATASTALE: Fabbricati per funzioni produttive connesse alle attività agricole

VISTA ZENITALE

FABBRICATO F60

Coordinate Gauss-Boaga

EST: 1525426

NORD: 4481469

Aerogeneratore più vicino: BAP6-339m

COMUNE: **Bitti**

RIFERIMENTI CATASTALI:

Catasto Fabbricati

Fg. 53 particella 179

Categoria: F2

PRESUNTA CLASSE DI DESTINAZIONE: 5

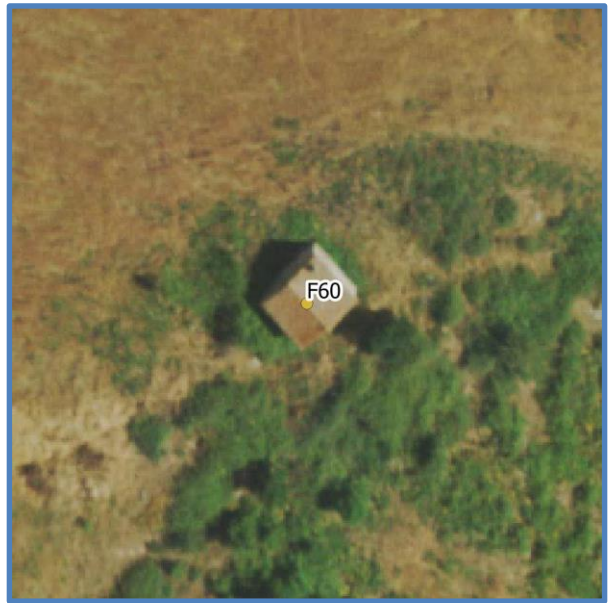

RIPRESA FOTOGRAFICA



DESTINAZIONE D'USO CATASTALE: Unità collabenti

VISTA ZENITALE

FABBRICATO F61

Coordinate Gauss-Boaga

EST: 1525068

NORD: 4481253

Aerogeneratore più vicino: BAP4-344m

COMUNE: **Bitti**

RIFERIMENTI CATASTALI:

Catasto Terreni

Fg. 53 particelle 136

Qualità: Seminativo

PRESUNTA CLASSE DI DESTINAZIONE: 5



RIPRESA FOTOGRAFICA



DESTINAZIONE D'USO CATASTALE: Seminativo

VISTA ZENITALE

FABBRICATO F62

Coordinate Gauss-Boaga

EST: 1524961

NORD: 4481203

Aerogeneratore più vicino: BAP4-270m

COMUNE: **Bitti**

RIFERIMENTI CATASTALI:

Catasto Fabbricati

Fg. 53 particella 176

Categoria: D10

PRESUNTA CLASSE DI DESTINAZIONE: 5



RIPRESA FOTOGRAFICA



DESTINAZIONE D'USO CATASTALE: Fabbricati per funzioni produttive connesse alle attività agricole

VISTA ZENITALE

FABBRICATO F64

Coordinate Gauss-Boaga

EST: 1524643

NORD: 4481041

Aerogeneratore più vicino: BAP3-263m

COMUNE: **Bitti**

RIFERIMENTI CATASTALI:

Catasto Terreni

Fg. 53 particella 110

Categoria: Seminativo

PRESUNTA CLASSE DI DESTINAZIONE: 5



RIPRESA FOTOGRAFICA



DESTINAZIONE D'USO CATASTALE: Fabbricati per funzioni produttive connesse alle attività agricole

VISTA ZENITALE

FABBRICATO F66

Coordinate Gauss-Boaga

EST: 1525935

NORD: 4481065

Aerogeneratore più vicino: BAP6-845m

COMUNE: **Bitti**

RIFERIMENTI CATASTALI:

Catasto Fabbricati

Fg. 53 particella 174

Categoria: D10

PRESUNTA CLASSE DI DESTINAZIONE: 3



RIPRESA FOTOGRAFICA



DESTINAZIONE D'USO CATASTALE: Fabbricati per funzioni produttive connesse alle attività agricole

VISTA ZENITALE

FABBRICATO F67

Coordinate Gauss-Boaga

EST: 1525455

NORD: 4480895

Aerogeneratore più vicino: BAP4-513m

COMUNE: **Bitti**

RIFERIMENTI CATASTALI:

Catasto Fabbricati

Fg. 53 particella 181

Categoria: D10

PRESUNTA CLASSE DI DESTINAZIONE: 4



RIPRESA FOTOGRAFICA



DESTINAZIONE D'USO CATASTALE: Fabbricati per funzioni produttive connesse alle attività agricole

VISTA ZENITALE

FABBRICATO F68

Coordinate Gauss-Boaga

EST: 1525132

NORD: 4480677

Aerogeneratore più vicino: BAP4-319m

COMUNE: **Bitti**

RIFERIMENTI CATASTALI:

Catasto Fabbricati

Fg. 64 particelle 16

Categoria: D10

PRESUNTA CLASSE DI DESTINAZIONE: 3



RIPRESA FOTOGRAFICA



DESTINAZIONE D'USO CATASTALE: Fabbricati per funzioni produttive connesse alle attività agricole.

VISTA ZENITALE

FABBRICATO F69

Coordinate Gauss-Boaga

EST: 1525092

NORD: 4480657

Aerogeneratore più vicino: BAP4-314m

COMUNE: **Bitti**

RIFERIMENTI CATASTALI:

Catasto Fabbricati – Terreni

Fg. 64 particella 22

Categoria: D10

PRESUNTA CLASSE DI DESTINAZIONE: 3



RIPRESA FOTOGRAFICA



DESTINAZIONE D'USO CATASTALE: Fabbricati per funzioni produttive connesse alle attività agricole

VISTA ZENITALE

FABBRICATO F78

Coordinate Gauss-Boaga

EST: 1524730

NORD: 4481978

Aerogeneratore più vicino: BAP5-425m

COMUNE: **Bitti**

RIFERIMENTI CATASTALI:

Catasto Terreni

Fg. 53 particelle 53

Qualità: Seminativo

PRESUNTA CLASSE DI DESTINAZIONE: 5



RIPRESA FOTOGRAFICA



DESTINAZIONE D'USO CATASTALE: Seminativo

VISTA ZENITALE

FABBRICATO F80

Coordinate Gauss-Boaga

EST: 1524087

NORD: 4481069

Aerogeneratore più vicino: BAP3-589m

COMUNE: **Bitti**

RIFERIMENTI CATASTALI:

Catasto Terreni

Fg. 53 particella 23

Qualità: Seminativo

PRESUNTA CLASSE DI DESTINAZIONE: 4



RIPRESA FOTOGRAFICA



DESTINAZIONE D'USO CATASTALE: Seminativo

VISTA ZENITALE

FABBRICATO F81

Coordinate Gauss-Boaga

EST: 1524012

NORD: 4480955

Aerogeneratore più vicino: BAP3-705m

COMUNE: **Bitti**

RIFERIMENTI CATASTALI:

Catasto Terreni

Fg. 53 particella 31

Qualità: Seminativo

PRESUNTA CLASSE DI DESTINAZIONE: 4



RIPRESA FOTOGRAFICA



DESTINAZIONE D'USO CATASTALE: Seminativo

VISTA ZENITALE

FABBRICATO F85

Coordinate Gauss-Boaga

EST: 1523942

NORD: 4481557

Aerogeneratore più vicino: BAP2-458m

COMUNE: **Nule**

RIFERIMENTI CATASTALI:

Catasto Terreni

Fg. 10 particella 19

Qualità: Seminativo - Pascolo

PRESUNTA CLASSE DI DESTINAZIONE: 3



RIPRESA FOTOGRAFICA



DESTINAZIONE D'USO CATASTALE: Seminativo - Pascolo

VISTA ZENITALE

FABBRICATO F87

Coordinate Gauss-Boaga

EST: 1523672

NORD: 4481496

Aerogeneratore più vicino: BAP2-729m

COMUNE: Nule

RIFERIMENTI CATASTALI:

Catasto Fabbricati

Fg. 10 particella 111

Categoria: D10

PRESUNTA CLASSE DI DESTINAZIONE: 3



RIPRESA FOTOGRAFICA



DESTINAZIONE D'USO CATASTALE: Fabbricati per funzioni produttive connesse alle attività agricole

VISTA ZENITALE

FABBRICATO F88

Coordinate Gauss-Boaga

EST: 1528460

NORD: 4482916

Aerogeneratore più vicino: BAP9-944m

COMUNE: **Bitti**

RIFERIMENTI CATASTALI:

Catasto Terreni

Fg. 47 particella 12

Qualità: Seminativo

PRESUNTA CLASSE DI DESTINAZIONE: 5



RIPRESA FOTOGRAFICA



DESTINAZIONE D'USO CATASTALE: Unità collabenti

VISTA ZENITALE

FABBRICATO F89

Coordinate Gauss-Boaga

EST: 1528634

NORD: 4482786

Aerogeneratore più vicino: BAP9-915m

COMUNE: **Bitti**

RIFERIMENTI CATASTALI:

Catasto Fabbricati

Fg. 48 particella 68

Categoria: D10

PRESUNTA CLASSE DI DESTINAZIONE: 3



RIPRESA FOTOGRAFICA

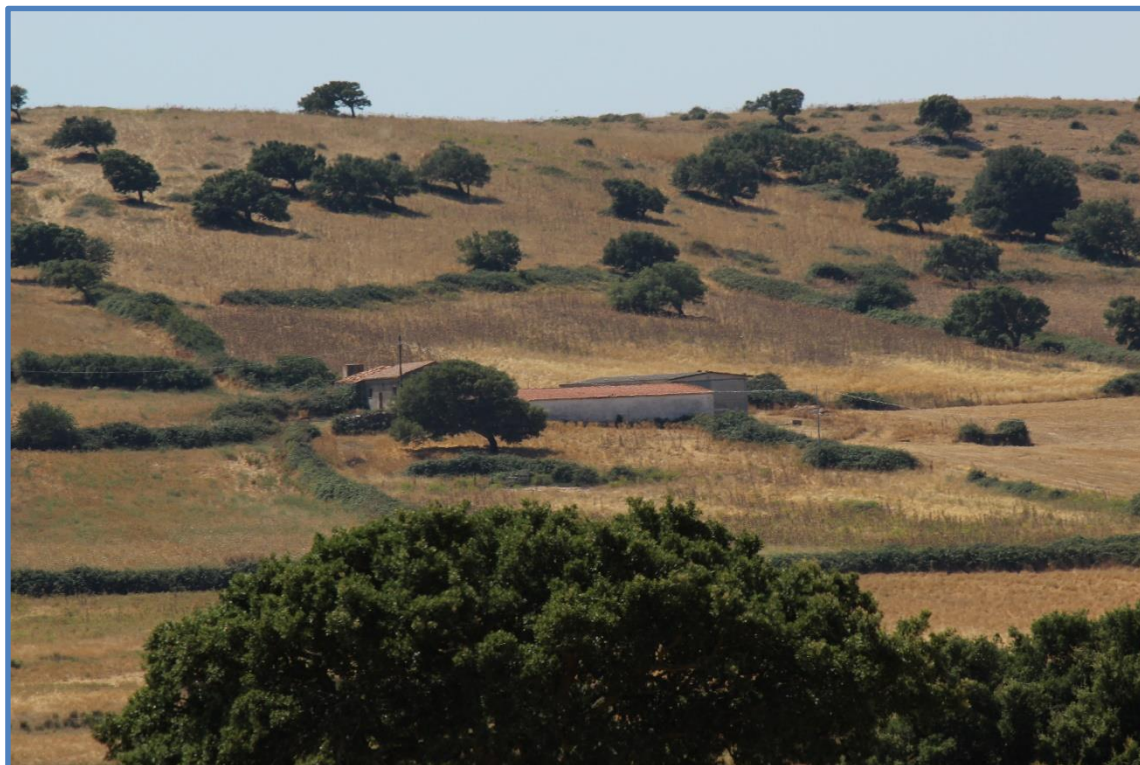

DESTINAZIONE D'USO CATASTALE: Fabbricati per funzioni produttive connesse alle attività agricole

VISTA ZENITALE

FABBRICATO F91

Coordinate Gauss-Boaga

EST: 1528745

NORD: 4482198

Aerogeneratore più vicino: BAP9-664m

COMUNE: **Bitti**

RIFERIMENTI CATASTALI:

Catasto Terreni

Fg. 48 particella 219

Qualità: Seminativo

PRESUNTA CLASSE DI DESTINAZIONE: 5



RIPRESA FOTOGRAFICA



DESTINAZIONE D'USO CATASTALE: Seminativo

VISTA ZENITALE

FABBRICATO F93

Coordinate Gauss-Boaga

EST: 1528691

NORD: 4482130

Aerogeneratore più vicino: BAP9-599m

COMUNE: **Bitti**

RIFERIMENTI CATASTALI:

Catasto Fabbricati

Fg. 48 particella 127

Categoria: D10

PRESUNTA CLASSE DI DESTINAZIONE: 3



RIPRESA FOTOGRAFICA



DESTINAZIONE D'USO CATASTALE: Fabbricati per funzioni produttive connesse alle attività agricole

VISTA ZENITALE

FABBRICATO F95

Coordinate Gauss-Boaga

EST: 1529047

NORD: 4481852

Aerogeneratore più vicino: BAP9-967m

COMUNE: **Bitti**

RIFERIMENTI CATASTALI:

Catasto Fabbricati

Fg. 48 particelle 134 Subalterno 1

Categoria: D10

PRESUNTA CLASSE DI DESTINAZIONE: 4



RIPRESA FOTOGRAFICA



DESTINAZIONE D'USO CATASTALE: Fabbricati per funzioni produttive connesse alle attività agricole

VISTA ZENITALE

FABBRICATO F101

Coordinate Gauss-Boaga

EST: 1528492

NORD: 4480276

Aerogeneratore più vicino: BAP11-846m

COMUNE: **Bitti**

RIFERIMENTI CATASTALI:

Catasto Terreni

Fg. 66 particella 58

Qualità: Ente Urbano

PRESUNTA CLASSE DI DESTINAZIONE: 3



RIPRESA FOTOGRAFICA



DESTINAZIONE D'USO CATASTALE: Ente Urbano

VISTA ZENITALE

FABBRICATO F102

Coordinate Gauss-Boaga

EST: 1528590

NORD: 4481253

Aerogeneratore più vicino: BAP11-478m

COMUNE: **Bitti**

RIFERIMENTI CATASTALI:

Catasto Fabbricati

Fg. 54 particella 89

Categoria: D10

PRESUNTA CLASSE DI DESTINAZIONE: 5



RIPRESA FOTOGRAFICA



DESTINAZIONE D'USO CATASTALE: Fabbricati per funzioni produttive connesse alle attività agricole

VISTA ZENITALE

FABBRICATO F103

Coordinate Gauss-Boaga

EST: 1529034

NORD: 4481170

Aerogeneratore più vicino: BAP11-886m

COMUNE: **Bitti**

RIFERIMENTI CATASTALI:

Catasto Fabbricati

Fg. 55 particella 204

Categoria: D10

PRESUNTA CLASSE DI DESTINAZIONE: 3



RIPRESA FOTOGRAFICA



DESTINAZIONE D'USO CATASTALE: Fabbricati per funzioni produttive connesse alle attività agricole

VISTA ZENITALE

FABBRICATO F109

Coordinate Gauss-Boaga

EST: 1529091

NORD: 4481361

Aerogeneratore più vicino: BAP10-975m

COMUNE: **Bitti**

RIFERIMENTI CATASTALI:

Catasto Terreni

Fg. 54 particella 95

Qualità: Seminativo – Pascolo arboreo

PRESUNTA CLASSE DI DESTINAZIONE: 4



RIPRESA FOTOGRAFICA



DESTINAZIONE D'USO CATASTALE: Seminativo – Pascolo arboreo

VISTA ZENITALE

FABBRICATO F121

Coordinate Gauss-Boaga

EST: 1523636

NORD: 4481414

Aerogeneratore più vicino: BAP2-797m

COMUNE: **Nule**

RIFERIMENTI CATASTALI:

Catasto Terreni

Fg. 10 particella 110

Qualità: Pascolo

PRESUNTA CLASSE DI DESTINAZIONE: 3



RIPRESA FOTOGRAFICA

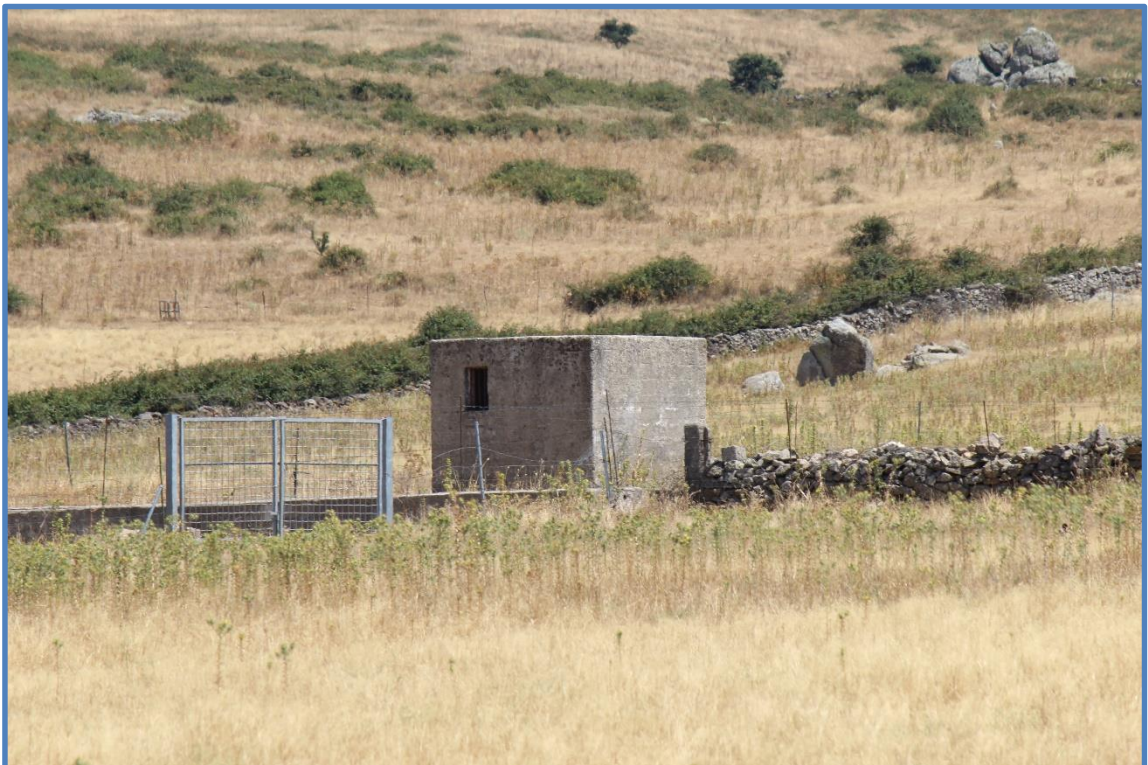

DESTINAZIONE D'USO CATASTALE: Pascolo

VISTA ZENITALE

FABBRICATO F123

Coordinate Gauss-Boaga

EST: 1524021

NORD: 4481552

Aerogeneratore più vicino: BAP2-393m

COMUNE: **Nule**

RIFERIMENTI CATASTALI:

Catasto Terreni

Fg.10 particella 82

Qualità: Seminativo

PRESUNTA CLASSE DI DESTINAZIONE: 5



RIPRESA FOTOGRAFICA



DESTINAZIONE D'USO CATASTALE: Seminativo

VISTA ZENITALE

FABBRICATO F128

Coordinate Gauss-Boaga

EST: 1525049

NORD: 4480691

Aerogeneratore più vicino: BAP4-265m

COMUNE: **Bitti**

RIFERIMENTI CATASTALI:

Catasto Fabbricati

Fg.64 particella 18

Categoria: D10

PRESUNTA CLASSE DI DESTINAZIONE: 3



RIPRESA FOTOGRAFICA



DESTINAZIONE D'USO CATASTALE: Fabbricati per funzioni produttive connesse alle attività agricole

VISTA ZENITALE

FABBRICATO F130

Coordinate Gauss-Boaga

EST: 1525595

NORD: 4480291

Aerogeneratore più vicino: BAP4-916m

COMUNE: **Bitti**

RIFERIMENTI CATASTALI:

Catasto Fabbricati

Fg. 64 particella 14

Categoria: D10

PRESUNTA CLASSE DI DESTINAZIONE: 3



RIPRESA FOTOGRAFICA

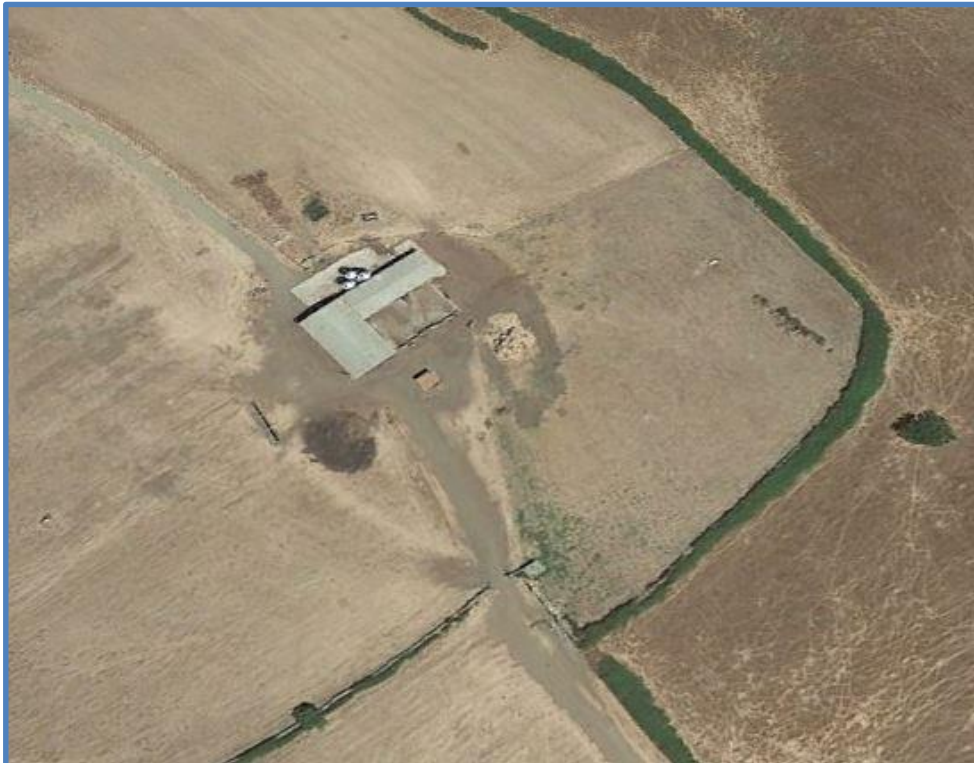

DESTINAZIONE D'USO CATASTALE: Fabbricati per funzioni produttive connesse alle attività agricole

VISTA ZENITALE

FABBRICATO F131

Coordinate Gauss-Boaga

EST: 1526103

NORD: 4482285

Aerogeneratore più vicino: BAP7-629m

COMUNE: **Bitti**

RIFERIMENTI CATASTALI:

Catasto Terreni

Fg. 41 particella 47

Qualità: Ente Urbano

PRESUNTA CLASSE DI DESTINAZIONE: 4



RIPRESA FOTOGRAFICA



DESTINAZIONE D'USO CATASTALE: Ente Urbano

VISTA ZENITALE

FABBRICATO F137

Coordinate Gauss-Boaga

EST: 1527392

NORD: 4481249

Aerogeneratore più vicino: BAP8-477m

COMUNE: **Bitti**

RIFERIMENTI CATASTALI:

Catasto Fabbricati

Fg. 54 particella 82

Categoria: D10

PRESUNTA CLASSE DI DESTINAZIONE: 3



RIPRESA FOTOGRAFICA



DESTINAZIONE D'USO CATASTALE: Fabbricati per funzioni produttive connesse alle attività agricole.

VISTA ZENITALE

FABBRICATO F138

Coordinate Gauss-Boaga

EST: 1527154

NORD: 4481105

Aerogeneratore più vicino: BAP8-573m

COMUNE: **Bitti**

RIFERIMENTI CATASTALI:

Catasto Fabbricati

Fg. 53 particella 95

Categoria: D10

PRESUNTA CLASSE DI DESTINAZIONE: 3



RIPRESA FOTOGRAFICA



DESTINAZIONE D'USO CATASTALE: Fabbricati per funzioni produttive connesse alle attività agricole.

VISTA ZENITALE

FABBRICATO F151

Coordinate Gauss-Boaga

EST: 1528144

NORD: 4481089

Aerogeneratore più vicino: BAP11-19m

COMUNE: **Bitti**

RIFERIMENTI CATASTALI:

Catasto Terreni

Fg. 54 particella 103

Qualità: Seminativo

PRESUNTA CLASSE DI DESTINAZIONE: Vedetta anti incendio



RIPRESA FOTOGRAFICA



DESTINAZIONE D'USO CATASTALE: Seminativo

VISTA ZENITALE

FABBRICATO F153

Coordinate Gauss-Boaga

EST: 1528002

NORD: 4481527

Aerogeneratore più vicino: BAP10-130m

COMUNE: **Bitti**

RIFERIMENTI CATASTALI:

Catasto Fabbricati

Fg. 54 particella 97 Subalterno 2

Categoria: D10

PRESUNTA CLASSE DI DESTINAZIONE: 3



RIPRESA FOTOGRAFICA



DESTINAZIONE D'USO CATASTALE: Fabbricati per funzioni produttive connesse alle attività agricole

VISTA ZENITALE

FABBRICATO F154

Coordinate Gauss-Boaga

EST: 1527528

NORD: 4482792

Aerogeneratore più vicino: BAP9-941m

COMUNE: **Bitti**

RIFERIMENTI CATASTALI:

Catasto Terreni

Fg. 47 particella 19

Qualità: Seminativo - Pascolo

PRESUNTA CLASSE DI DESTINAZIONE: 3



RIPRESA FOTOGRAFICA



DESTINAZIONE D'USO CATASTALE: Pascolo

VISTA ZENITALE

FABBRICATO F158

Coordinate Gauss-Boaga

EST: 1523366

NORD: 4482463

Aerogeneratore più vicino: BAP1-708m

COMUNE: **Nule**

RIFERIMENTI CATASTALI:

Catasto Fabbricati

Fg. 10 particella 94

Categoria: Ente Urbano

PRESUNTA CLASSE DI DESTINAZIONE: 3



RIPRESA FOTOGRAFICA



DESTINAZIONE D'USO CATASTALE: Ente Urbano

VISTA ZENITALE

FABBRICATO F159

Coordinate Gauss-Boaga

EST: 1523577

NORD: 4482663

Aerogeneratore più vicino: BAP1-605m

COMUNE: **Nule**

RIFERIMENTI CATASTALI:

Catasto Fabbricati

Fg. 10 particella 193

Categoria: D10

PRESUNTA CLASSE DI DESTINAZIONE: 3



RIPRESA FOTOGRAFICA



DESTINAZIONE D'USO CATASTALE: Fabbricati per funzioni produttive connesse alle attività agricole

VISTA ZENITALE

FABBRICATO F161

Coordinate Gauss-Boaga

EST: 1526838

NORD: 4481071

Aerogeneratore più vicino: BAP8-698m

COMUNE: **Bitti**

RIFERIMENTI CATASTALI:

Catasto Fabbricati

Fg. 53 particella 158

Categoria: A3

PRESUNTA CLASSE DI DESTINAZIONE: 5



RIPRESA FOTOGRAFICA



DESTINAZIONE D'USO CATASTALE: Abitazioni di tipo economico

VISTA ZENITALE

FABBRICATO F163

Coordinate Gauss-Boaga

EST: 1524497

NORD: 4481870

Aerogeneratore più vicino: BAP2-179m

COMUNE: **Bitti**

RIFERIMENTI CATASTALI:

Catasto Fabbricati

Fg. 53 particella 97

Qualità: D10

PRESUNTA CLASSE DI DESTINAZIONE: 3



RIPRESA FOTOGRAFICA



DESTINAZIONE D'USO CATASTALE: Fabbricati per funzioni produttive connesse alle attività agricole

VISTA ZENITALE

FABBRICATO F167

Coordinate Gauss-Boaga

EST: 1528313

NORD: 4482481

Aerogeneratore più vicino: BAP9-487m

COMUNE: **Bitti**

RIFERIMENTI CATASTALI:

Catasto Fabbricati

Fg. 48 particella 60

Categoria: D10

PRESUNTA CLASSE DI DESTINAZIONE: 3



RIPRESA FOTOGRAFICA



DESTINAZIONE D'USO CATASTALE: Fabbricati per funzioni produttive connesse alle attività agricole

VISTA ZENITALE

FABBRICATO F168

Coordinate Gauss-Boaga

EST: 1527349

NORD: 4481505

Aerogeneratore più vicino: BAP8-240m

COMUNE: **Bitti**

RIFERIMENTI CATASTALI:

Catasto Fabbricati

Fg. 54 particella 84

Categoria: C6

PRESUNTA CLASSE DI DESTINAZIONE: 3

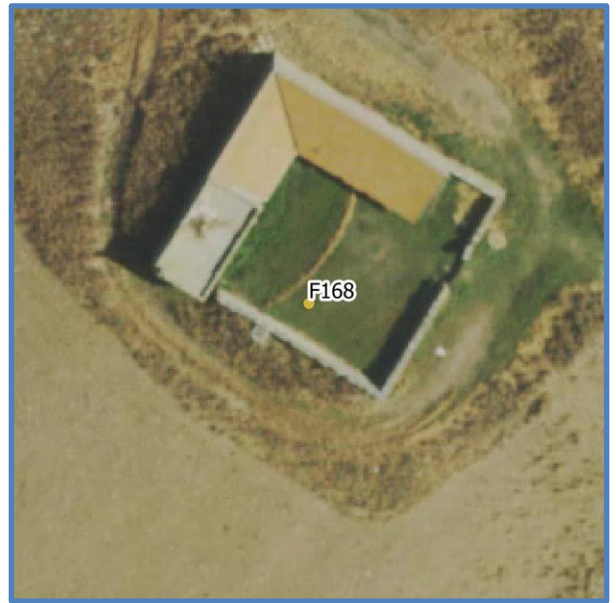

RIPRESA FOTOGRAFICA



DESTINAZIONE D'USO CATASTALE: Stalle, scuderie, rimesse, autorimesse (senza fine di lucro)

VISTA ZENITALE

FABBRICATO F172

Coordinate Gauss-Boaga

EST: 1529039

NORD: 4481204

Aerogeneratore più vicino: BAP11-896m

COMUNE: **Bitti**

RIFERIMENTI CATASTALI:

Catasto Fabbricati

Fg. 55 particella 202

Categoria: D10

PRESUNTA CLASSE DI DESTINAZIONE: 3



RIPRESA FOTOGRAFICA



DESTINAZIONE D'USO CATASTALE: Fabbricati per funzioni produttive connesse alle attività agricole

VISTA ZENITALE

FABBRICATO F174

Coordinate Gauss-Boaga

EST: 1526400

NORD: 4482829

Aerogeneratore più vicino: BAP7-52m

COMUNE: **Bitti**

RIFERIMENTI CATASTALI:

Catasto Fabbricati

Fg. 41 particella 57

Categoria: Pascolo – Pascolo arboreo

PRESUNTA CLASSE DI DESTINAZIONE: 4



RIPRESA FOTOGRAFICA



DESTINAZIONE D'USO CATASTALE: Pascolo – Pascolo arboreo

VISTA ZENITALE

FABBRICATO F176

Coordinate Gauss-Boaga

EST: 1523813

NORD: 4483175

Aerogeneratore più vicino: BAP1-316m

COMUNE: **Bitti**

RIFERIMENTI CATASTALI:

Catasto Fabbricati

Fg. 40 particella 80

Categoria: D10

PRESUNTA CLASSE DI DESTINAZIONE: 3



RIPRESA FOTOGRAFICA



DESTINAZIONE D'USO CATASTALE: Fabbricati per funzioni produttive connesse alle attività agricole

VISTA ZENITALE

FABBRICATO F177

Coordinate Gauss-Boaga

EST: 1523813

NORD: 4483175

Aerogeneratore più vicino: BAP1-890m

COMUNE: **Bitti**

RIFERIMENTI CATASTALI:

Catasto Fabbricati

Fg. 40 particella 81

Categoria: D10

PRESUNTA CLASSE DI DESTINAZIONE: 3



RIPRESA FOTOGRAFICA

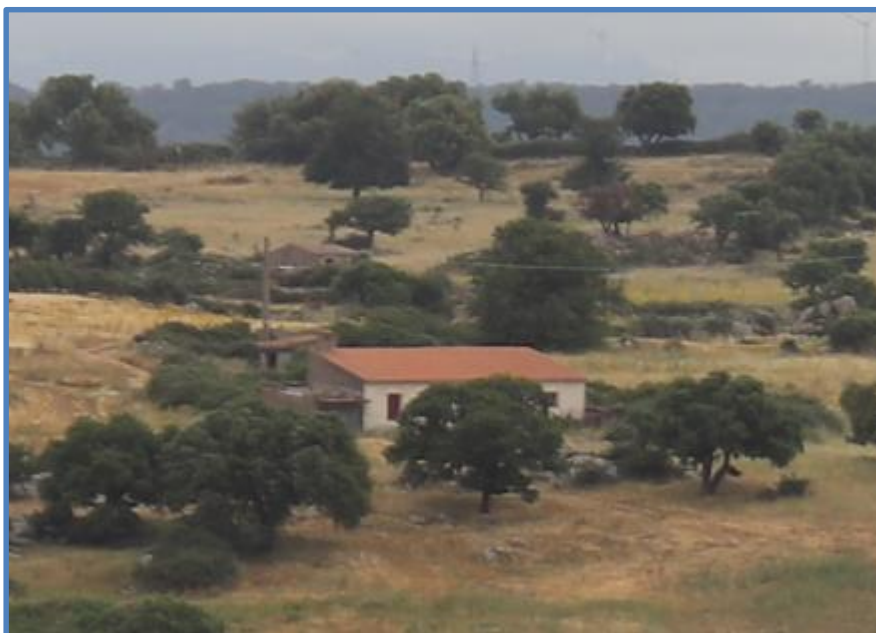

DESTINAZIONE D'USO CATASTALE: Fabbricati per funzioni produttive connesse alle attività agricole

Identificativo del Fabbricato	Coordinata E Gauss-Boaga	Coordinata N Gauss-Boaga	Categoria catastale	Classe di sensibilità fabbricati	Classe di sensibilità fabbricati - Descrizione	Estremi catastali		Aerogeneratore più vicino al fabbricato	Distanza aerogeneratore più vicino	Di interesse per analisi di impatto acustico
						Foglio	Particella			
F001	1523570	4482610	D10	3	Fabbricato ad utilizzazione agro-pastorale con presenza discontinua di personale	10	137-195	BAP1	579	NO
F002	1524325	4482248	Terreno	5	Fabbricato in abbandono	40	46	BAP1	275	NO
F003	1524365	4482250	D10	3	Fabbricato ad utilizzazione agro-pastorale con presenza discontinua di personale	40	75	BAP1	314	NO
F006	1525034	4482945	D10	3	Fabbricato ad utilizzazione agro-pastorale con presenza discontinua di personale	40	90	BAP5	590	NO
F010	1525151	4483145	C2	4	Ricovero attrezzi/mezzi	40	74	BAP5	816	NO
F016	1525478	4482406	D10	3	Fabbricato ad utilizzazione agro-pastorale con presenza discontinua di personale	41	93	BAP5	589	NO
F018	1525417	4482629	D10	4	Ricovero attrezzi/mezzi	40	100	BAP5	585	NO
F019	1525437	4482663	D10	4	Ricovero attrezzi/mezzi	40	99	BAP5	619	NO
F021	1526037	4483025	Terreno	4	Ricovero attrezzi/mezzi	41	30	BAP7	464	NO
F023	1526110	4483114	Terreno	3	Fabbricato ad utilizzazione agro-pastorale con presenza discontinua di personale	41	30	BAP7	454	NO
F024	1525639	4483367	Terreno	3	Fabbricato ad utilizzazione agro-pastorale con presenza discontinua di personale	41	106	BAP7	982	NO
F029	1526143	4482341	Ente urbano	3	Fabbricato ad utilizzazione agro-pastorale con presenza discontinua di personale	41	44	BAP7	561	NO
F031	1526487	4482427	Terreno	3	Fabbricato ad utilizzazione agro-pastorale con presenza discontinua di personale	41	27	BAP7	385	NO
F032	1527087	4482457	D10	4	Ricovero attrezzi/mezzi	47	16	BAP7	730	NO
F033	1527619	4482174	D10	3	Fabbricato ad utilizzazione agro-pastorale con presenza discontinua di personale	47	18	BAP9	497	NO
F034	1527495	4482817	D10	5	Fabbricato in abbandono	47	20	BAP9	981	NO
F037	1528292	4482521	A3	4	Ricovero attrezzi/mezzi	48	62	BAP9	514	SI
F039	1528335	4481913	D10	3	Fabbricato ad utilizzazione agro-pastorale con presenza discontinua di personale	54	91	BAP9	270	NO
F043	1527984	4480886	Terreno	5	Fabbricato in abbandono	66	47	BAP11	241	NO
F047	1527430	4481452	C2	5	Fabbricato in abbandono	54	85	BAP8	336	NO
F050	1526936	4481639	D10	3	Fabbricato ad utilizzazione agro-pastorale con presenza discontinua di personale	53	195	BAP8	250	NO
F052	1526687	4481798	Terreno	3	Fabbricato ad utilizzazione agro-pastorale con presenza discontinua di personale	53	133	BAP8	510	NO
F055	1526560	4481407	Terreno	3	Fabbricato ad utilizzazione agro-pastorale con presenza discontinua di personale	53	12	BAP8	679	NO
F057	1525804	4481544	D10	5	Fabbricato in abbandono	53	187	BAP6	387	NO
F060	1525426	4481469	F2	5	Fabbricato in abbandono	53	179	BAP6	339	NO
F061	1525068	4481254	Terreno	5	Fabbricato in abbandono	53	136	BAP4	344	NO
F062	1524961	4481203	D10	5	Fabbricato in abbandono	53	176	BAP4	270	NO
F064	1524643	4481041	Terreno	5	Fabbricato in abbandono	53	110	BAP3	263	NO
F066	1525935	4481066	D10	3	Fabbricato ad utilizzazione agro-pastorale con presenza discontinua di personale	53	174	BAP6	845	NO
F067	1525455	4480896	D10	4	Ricovero attrezzi/mezzi	53	181	BAP4	513	NO
F068	1525133	4480678	D10	3	Fabbricato ad utilizzazione agro-pastorale con presenza discontinua di personale	64	16	BAP4	319	NO
F069	1525093	4480658	D10	3	Fabbricato ad utilizzazione agro-pastorale con presenza discontinua di personale	64	22	BAP4	314	NO

Identificativo del Fabbricato	Coordinata E Gauss-Boaga	Coordinata N Gauss-Boaga	Categoria catastale	Classe di sensibilità fabbricati	Classe di sensibilità fabbricati - Descrizione	Estremi catastali		Aerogeneratore più vicino al fabbricato	Distanza aerogeneratore più vicino	Di interesse per analisi di impatto acustico
F078	1524731	4481978	Terreno	5	Fabbricato in abbandono	53	53	BAP5	425	NO
F080	1524087	4481069	Terreno	4	Ricovero attrezzi/mezzi	53	23	BAP3	589	NO
F081	1524012	4480955	Terreno	4	Ricovero attrezzi/mezzi	53	31	BAP3	705	NO
F085	1523943	4481557	Terreno	3	Fabbricato ad utilizzazione agro-pastorale con presenza discontinua di personale	10	19	BAP2	458	NO
F087	1523673	4481497	D10	3	Fabbricato ad utilizzazione agro-pastorale con presenza discontinua di personale	10	111	BAP2	729	NO
F088	1528460	4482917	Terreno	5	Fabbricato in abbandono	47	12	BAP9	944	NO
F089	1528635	4482786	D10	3	Fabbricato ad utilizzazione agro-pastorale con presenza discontinua di personale	48	68	BAP9	915	NO
F091	1528746	4482198	Terreno	5	Fabbricato in abbandono	48	219	BAP9	664	NO
F093	1528692	4482130	D10	3	Fabbricato ad utilizzazione agro-pastorale con presenza discontinua di personale	48	127	BAP9	599	NO
F095	1529047	4481853	D10	4	Ricovero attrezzi/mezzi	48	134 sub 1	BAP9	967	NO
F101	1528492	4480276	Terreno	3	Fabbricato ad utilizzazione agro-pastorale con presenza discontinua di personale	66	58	BAP11	846	NO
F102	1528591	4481254	D10	5	Fabbricato in abbandono	54	89	BAP11	478	NO
F103	1529035	4481171	D10	3	Fabbricato ad utilizzazione agro-pastorale con presenza discontinua di personale	55	204	BAP11	886	NO
F109	1529091	4481362	Terreno	4	Ricovero attrezzi/mezzi	54	95	BAP10	975	NO
F121	1523636	4481414	Terreno	3	Fabbricato ad utilizzazione agro-pastorale con presenza discontinua di personale	10	110	BAP2	797	NO
F123	1524022	4481552	Terreno	5	Fabbricato in abbandono	10	82	BAP2	393	NO
F128	1525049	4480691	D10	3	Fabbricato ad utilizzazione agro-pastorale con presenza discontinua di personale	64	18	BAP4	265	NO
F130	1525596	4480292	D10	3	Fabbricato ad utilizzazione agro-pastorale con presenza discontinua di personale	64	14	BAP4	916	NO
F131	1526104	4482285	Terreno	4	Ricovero attrezzi/mezzi	41	47	BAP7	629	NO
F137	1527392	4481250	D10	3	Fabbricato ad utilizzazione agro-pastorale con presenza discontinua di personale	54	82	BAP8	477	NO
F138	1527154	4481106	D10	3	Fabbricato ad utilizzazione agro-pastorale con presenza discontinua di personale	53	95	BAP8	573	NO
F151	1528145	4481089	Terreno	Vedetta anti incendio		54	103	BAP11	19	NO
F153	1528003	4481527	D10	3	Fabbricato ad utilizzazione agro-pastorale con presenza discontinua di personale	54	97 sub 2	BAP10	130	NO
F154	1527528	4482793	Terreno	3	Fabbricato ad utilizzazione agro-pastorale con presenza discontinua di personale	47	19	BAP9	941	NO
F158	1523367	4482464	Terreno	3	Fabbricato ad utilizzazione agro-pastorale con presenza discontinua di personale	10	94	BAP1	708	NO
F159	1523578	4482664	D10	3	Fabbricato ad utilizzazione agro-pastorale con presenza discontinua di personale	10	193	BAP1	605	NO
F161	1526838	4481071	A3	5	Fabbricato in abbandono	53	158	BAP8	698	SI
F163	1524497	4481870	D10	3	Fabbricato ad utilizzazione agro-pastorale con presenza discontinua di personale	53	97	BAP2	179	NO
F167	1528314	4482481	D10	3	Fabbricato ad utilizzazione agro-pastorale con presenza discontinua di personale	48	60	BAP9	487	NO
F168	1527350	4481506	C6	3	Fabbricato ad utilizzazione agro-pastorale con presenza discontinua di personale	54	84	BAP8	240	NO
F172	1529040	4481205	D10	3	Fabbricato ad utilizzazione agro-pastorale con presenza discontinua di	55	202	BAP11	896	NO

Identificativo del Fabbricato	Coordinata E Gauss-Boaga	Coordinata N Gauss-Boaga	Categoria catastale	Classe di sensibilità fabbricati	Classe di sensibilità fabbricati - Descrizione	Estremi catastali		Aerogeneratore più vicino al fabbricato	Distanza aerogeneratore più vicino	Di interesse per analisi di impatto acustico
					personale					
F174	1526400	4482829	Terreno	4	Ricovero attrezzi/mezzi	41	57	BAP7	52	NO
F176	1523814	4483175	D10	3	Fabbricato ad utilizzazione agro-pastorale con presenza discontinua di personale	40	80	BAP1	316	NO
F177	1523875	4483163	D10	3	Fabbricato ad utilizzazione agro-pastorale con presenza discontinua di personale	40	81	BAP1	890	NO