VISTA AREA PIAZZOLA BAP5

PLANIMETRIA PIAZZOLA BAP5 OCCUPAZIONE AREE
scala 1:1000

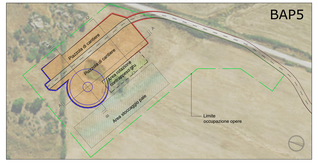

PLANIMETRIA PIAZZOLA BAP5 DISPOSIZIONE MEZZI
scala 1:1000

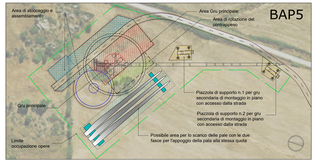

VISTA AREA PIAZZOLA BAP6

PLANIMETRIA PIAZZOLA BAP6 OCCUPAZIONE AREE
scala 1:1000

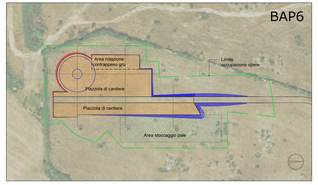

PLANIMETRIA PIAZZOLA BAP6 DISPOSIZIONE MEZZI
scala 1:1000

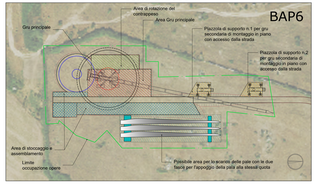

VISTA AREA PIAZZOLA BAP7

PLANIMETRIA PIAZZOLA BAP7 OCCUPAZIONE AREE
scala 1:1000

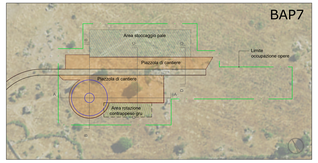

PLANIMETRIA PIAZZOLA BAP7 DISPOSIZIONE MEZZI
scala 1:1000

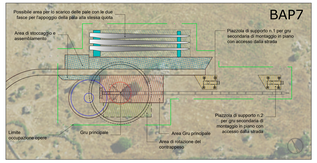

VISTA AREA PIAZZOLA BAP8

PLANIMETRIA PIAZZOLA BAP8 OCCUPAZIONE AREE
scala 1:1000

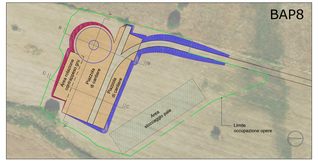

PLANIMETRIA PIAZZOLA BAP8 DISPOSIZIONE MEZZI
scala 1:1000

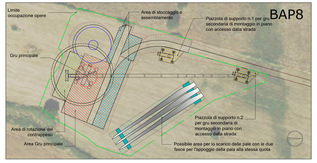

SEZIONI PIAZZOLA BAP5 - SCALA 1:500

SEZIONE A-A

SEZIONE B-B

SEZIONE C-C

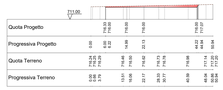

LEGENDA

- Fondazione Aerogeneratori
- Limite occupazione opere
- Area piazzola di cantiere
- Area sgombra per rotazione contrappeso gru
- Area stoccaggio pale
- Area stoccaggio e assemblamento componenti
- Area gru principale
- Aree temporanee di supporto in fase di installazione degli aerogeneratori
- Aree in rilevato
- Aree in scavo

SEZIONI PIAZZOLA BAP6 - SCALA 1:500

SEZIONE A-A

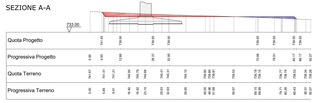

SEZIONE B-B

SEZIONE C-C

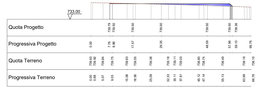

SEZIONE D-D

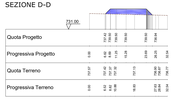

SEZIONI PIAZZOLA BAP7 - SCALA 1:500

SEZIONE A-A

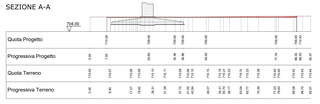

SEZIONE B-B

SEZIONE C-C

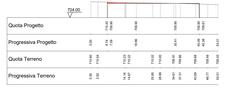

SEZIONE D-D

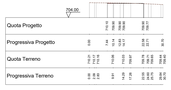

SEZIONI PIAZZOLA BAP8 - SCALA 1:500

SEZIONE A-A

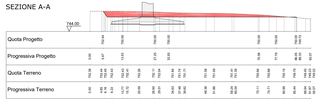

SEZIONE B-B

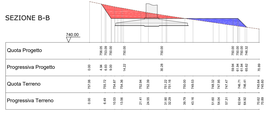

SEZIONE C-C

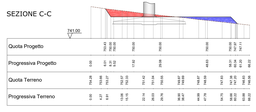

REGIONE AUTONOMA DELLA SARDEGNA
PROVINCE DI NUORO E SASSARI

COMUNE DI SITTI — COMUNE DI OSSIDA — COMUNE DI BUDUSO

PROGETTO PER LA REALIZZAZIONE DEL PARCO EOLICO "SITTI - AREA PIP"

Potenza complessiva 56 MW

PROGETTO DEFINITIVO
DELL'IMPIANTO, DELLE OPERE CONNESSE E DELLE INFRASTRUTTURE INDISPENSABILI

PA-Tav.13b

PLANIMETRIE PIAZZOLE DI MACCHINA-SEZIONI RAPPRESENTATIVE FASE DI CANTIERE

COMMITTENTE

GREEN ENERGY SARDEGNA 2 S.r.l.
Piazza del Grano 3
39100 Bolzano, Italia

GRUPPO DI LAVORO

Progettazione e coordinamento:
iat CONSULENZA E PROGETTI S.r.l.
Dott. Ing. Giuseppe Frongia
www.iat-srl.eu

Gruppo di progettazione
Dott. Ing. Giuseppe Frongia
Ing. Simone Farina
Ing. Alessandro Frongia
Ing. Marco Cabras
Ing. Andrea Cogoni
Ing. Gianfranco Corda
Ing. Giovanni Frongia
Ing. Giovanni Mulas
Ing. Emanuele Muggiu

Consulenze specialistiche:
Dott. Nicola Carli (Flora e vegetazione)
Dott. Gianluca Casadei (Avifauna)
Ing. Marco Cabras (Fauna)
Dott. Archeologo Giovanni Ladu
Dott. Matteo Talli (Archeologo)
Dott. Geol. Giovanni Deligia (Geologia e geotecnica)
Dott. Geol. Mario Fancello (Geologia e geotecnica)

SCALA:

VARIE

FIRME

ORDINE INGEGNERI CAGLIARI N° 3411 Ing. Giuseppe Frongia

Rev.	Descrizione	Redatto	Verificato	Approvato	Data
00	Prima emissione				Agosto 2020