PLANIMETRIE PIAZZOLA BAP1

VISTA AREA PIAZZOLA BAP1

Fase cantiere - scala 1:1000

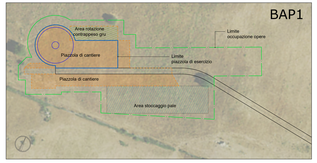

Fase di esercizio - scala 1:1000

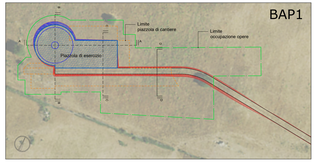

PLANIMETRIE PIAZZOLA BAP2

VISTA AREA PIAZZOLA BAP2

Fase cantiere - scala 1:1000

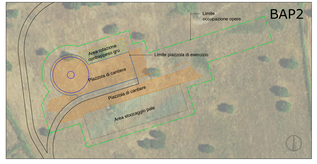

Fase di esercizio - scala 1:1000

PLANIMETRIE PIAZZOLA BAP3

VISTA AREA PIAZZOLA BAP3

Fase cantiere - scala 1:1000

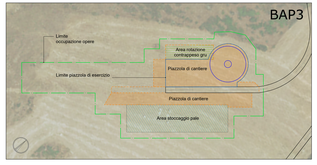

Fase di esercizio - scala 1:1000

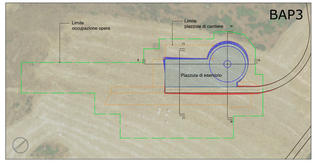

PLANIMETRIE PIAZZOLA BAP4

VISTA AREA PIAZZOLA BAP4

Fase cantiere - scala 1:1000

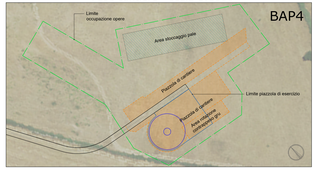

Fase di esercizio - scala 1:1000

SEZIONI PIAZZOLA BAP1 - SCALA 1:500

SEZIONE A-A

SEZIONE B-B

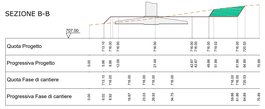

SEZIONE C-C

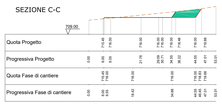

SEZIONE D-D

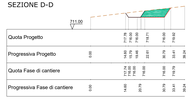

LEGENDA

- Fondazione Aerogeneratori
- Limite occupazione opere
- Limite occupazione piazzole di cantiere
- Area piazzola di esercizio
- Area piazzola di cantiere
- Area sgombra per rotazione contrappeso gru
- Area stoccaggio pale
- Aree in rilevato
- Aree in scavo
- Profilo piazzola di cantiere
- Profilo piazzola di esercizio
- Profilo terreno
- Riconformazione morfologica in scavo
- Riconformazione morfologica in rilevato

SEZIONI PIAZZOLA BAP2 - SCALA 1:500

SEZIONE A-A

SEZIONE B-B

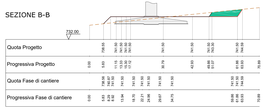

SEZIONE C-C

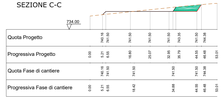

SEZIONI PIAZZOLA BAP3 - SCALA 1:500

SEZIONE A-A

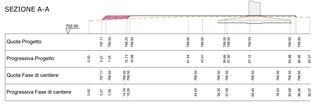

SEZIONE B-B

SEZIONE C-C

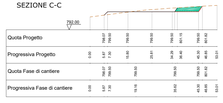

SEZIONI PIAZZOLA BAP4 - SCALA 1:500

SEZIONE A-A

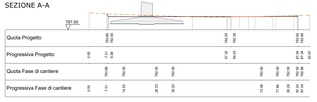

SEZIONE B-B

SEZIONE C-C

REGIONE AUTONOMA DELLA SARDEGNA
PROVINCE DI NUORO E SASSARI

COMUNE DI BITTI — COMUNE DI OROSEI — COMUNE DI BUDUSSO

PROGETTO PER LA REALIZZAZIONE DEL PARCO EOLICO "BITTI - AREA PIP"

Potenza complessiva 56 MW

PROGETTO DEFINITIVO

DELL'IMPIANTO, DELLE OPERE CONNESSE E DELLE INFRASTRUTTURE INDISPENSABILI

PA-Tav.14a

PLANIMETRIE PIAZZOLE DI MACCHINA-SEZIONI RAPPRESENTATIVE
FASE DI ESERCIZIO

COMMITTENTE:
GREEN ENERGY SARDEGNA 2 S.r.l.
Piazza del Grano 3
39100 Bolzano, Italia

GRUPPO DI LAVORO

Progettazione e coordinamento:
iat CONSULENZA E PROGETTI S.r.l.
Dott. Ing. Giuseppe Frongia
www.iat.eng.it

Gruppo di progettazione:
Dott. Ing. Giuseppe Frongia
Ing. Maurizio Bonanno
Ing. Alessandro Atzeni
Ing. Andrea Cugia
Ing. Gianfranco Carta
Ing. Giovanni Usai
Ing. Alessandro Murgia
Ing. Emanuele Nieddu

Consulenze specialistiche:
Dott. Geol. Stefano Columbu (geologia)
Dott. Marco Cossu (Fauna avifauna)
Dott. Agronomo Giovanni Ibba
Dott. Maurizio Medda (Flora)
Dott. Matteo Taiti (Archeologia)
Dott. Geol. Stefano Columbu (Idrologia e geotecnica)
Dott. Geol. Marco Paracciani (Idrologia e geotecnica)

SCALA:
VARIE

FIRME

ORDINE INGEGNERI PROVINCIA CAGLIARI
Ing. Dott. Giuseppe Frongia

Rev.	Descrizione	Redatto	Verificato	Approvato	Data
00	Prima emissione				Agosto 2020