STRALCIO ORTOFOTO - SC. 1:25.000

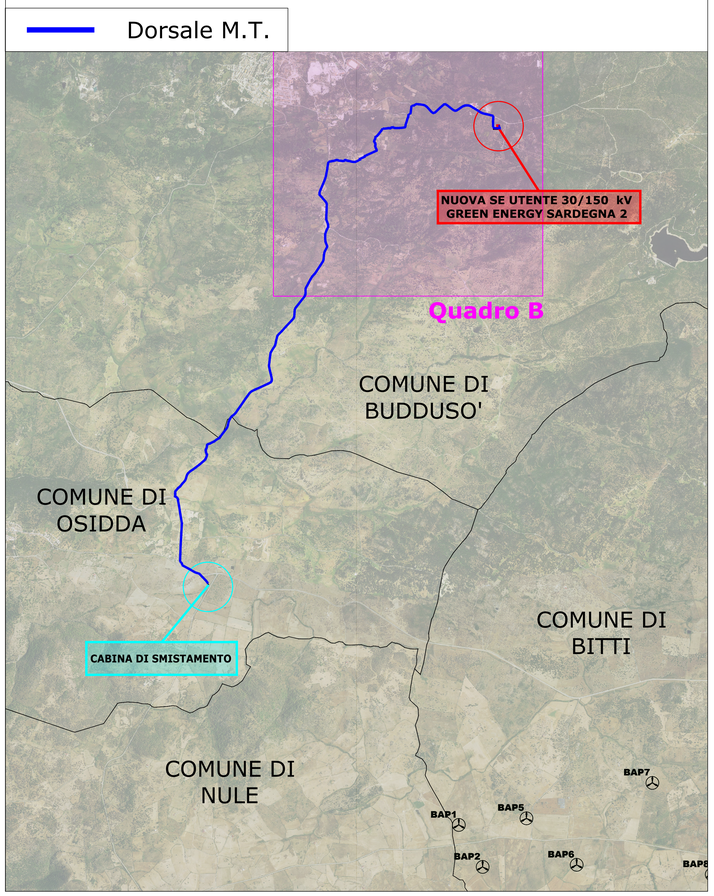

STRALCIO CTR - SC. 1:5.000 - QUADRO B

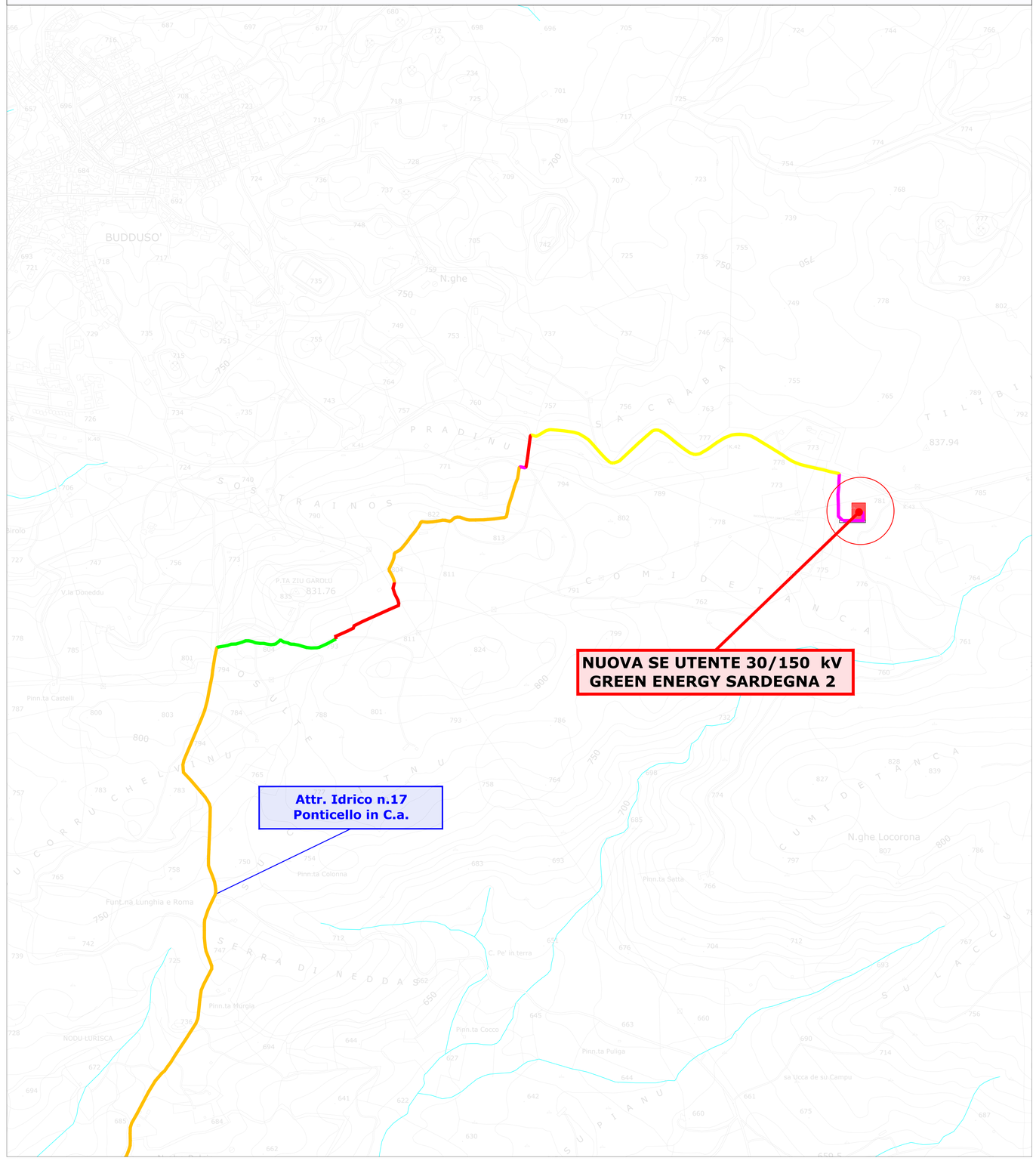

LEGENDA

- Cavidotto su S.P. banchina in cls
- Cavidotto su strada comunale in bitume
- Cavidotto su strada privata sterrata
- Cavidotto su strada comunale cunetta/banchina in terra
- Cavidotto su strada statale
- Cavidotto su terreno privato
- Confini Comunali

REGIONE AUTONOMA DELLA SARDEGNA
PROVINCE DI NUORO E SASSARI

COMUNE DI BITTI | COMUNE DI OSIDDA | COMUNE DI BUDDUSO'

PROGETTO PER LA REALIZZAZIONE DEL PARCO EOLICO "BITTI - AREA PIP"

Potenza complessiva 56 MW

PROGETTO DEFINITIVO
DELL'IMPIANTO, DELLE OPERE CONNESSE E DELLE INFRASTRUTTURE INDISPENSABILI

PA-Tav.16c

PLANIMETRIA TECNICA TIPOLOGICA E SVILUPPO DORSALE MT CON INDIVIDUAZIONE ATTRAVERSAMENTI CORSI D'ACQUA SU CTR

COMMITTENTE
GREEN ENERGY SARDEGNA 2 S.r.L.
Piazza del Grano 3
39100 Bolzano, Italia

GRUPPO DI LAVORO

Progettazione e coordinamento:
I.A.T. Consulenza e progetti S.r.l.
Dott. Ing. Giuseppe Frongia

iat CONSULENZA E PROGETTI
www.iatprogetti.it

Gruppo di progettazione:
Ing. Giuseppe Frongia
Ing. Marianna Barbarino
Ing. Enrica Balzella
Dott. Andrea Cappai
Ing. Gianfranco Corda
Ing. Antonio Dedoni
Ing. Emanuele Sebu
Ing. Emanuela Spiga

Consulenze specialistiche:
Dott. Mauro Casti (Flora e vegetazione)
Dott. Marco Cocco (Pedologia)
Ing. Antonio Dedoni (Acustica)
Dott. Maurizio Medda (Fauna)
Dott. Matteo Tatti (Archeologia)
Dott. Geol. Mauro Pompei (Geologia e geotecnica)
Dott. Geol. Maria Francesca Lobina (Geologia e geotecnica)

SCALA:
1:5.000 - 1:25.000

FIRME
ORDINE INGEGNERI PROVINCIA CAGLIARI N. 3483 Dott. Ing. Giuseppe Frongia

Rev.	Descrizione	Redatto	Verificato	Approvato	Data
00	Prima emissione	IAT	GF	GES2	Agosto 2020