QUADRO F - SCALA 1:5.000

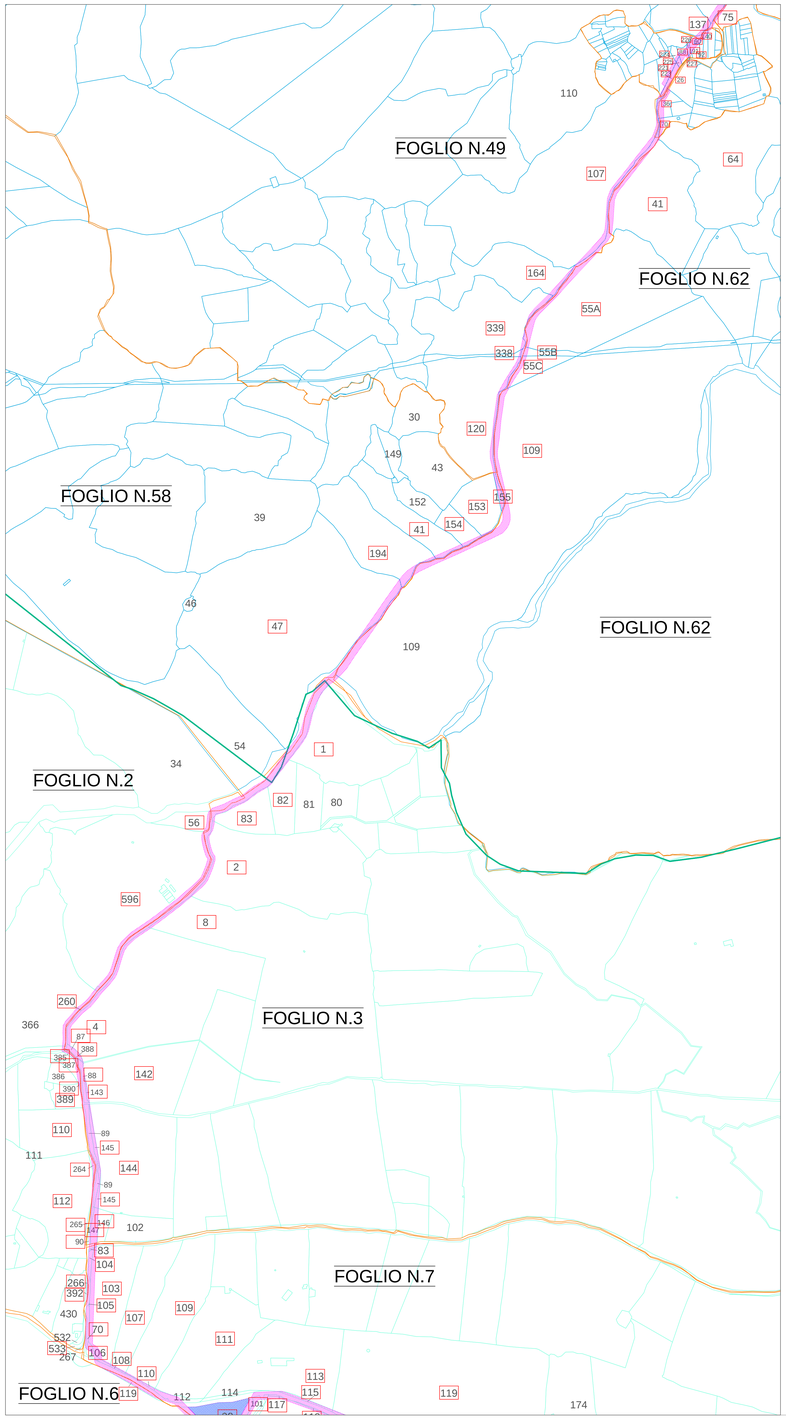

QUADRO G - SCALA 1:5.000

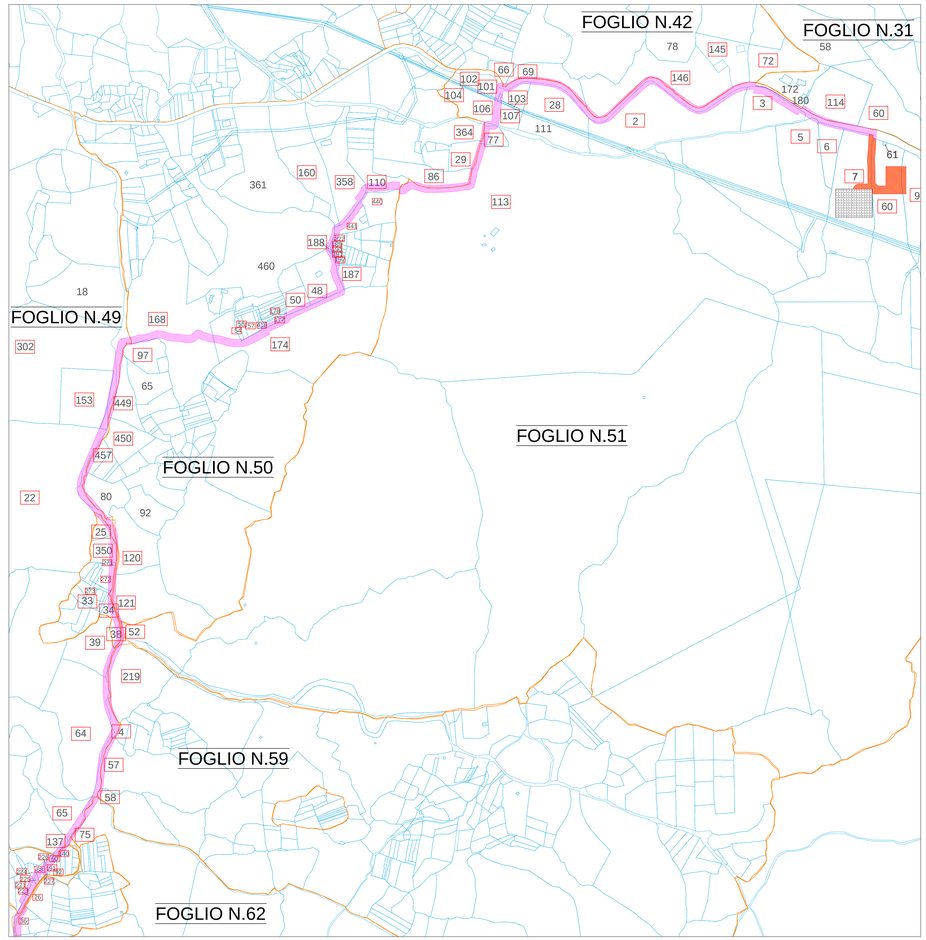

QUADRO H - SCALA 1:5.000

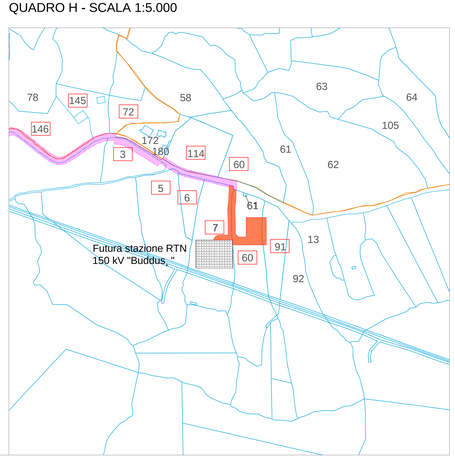

PLANIMETRIA GENERALE- Scala 1:25.000

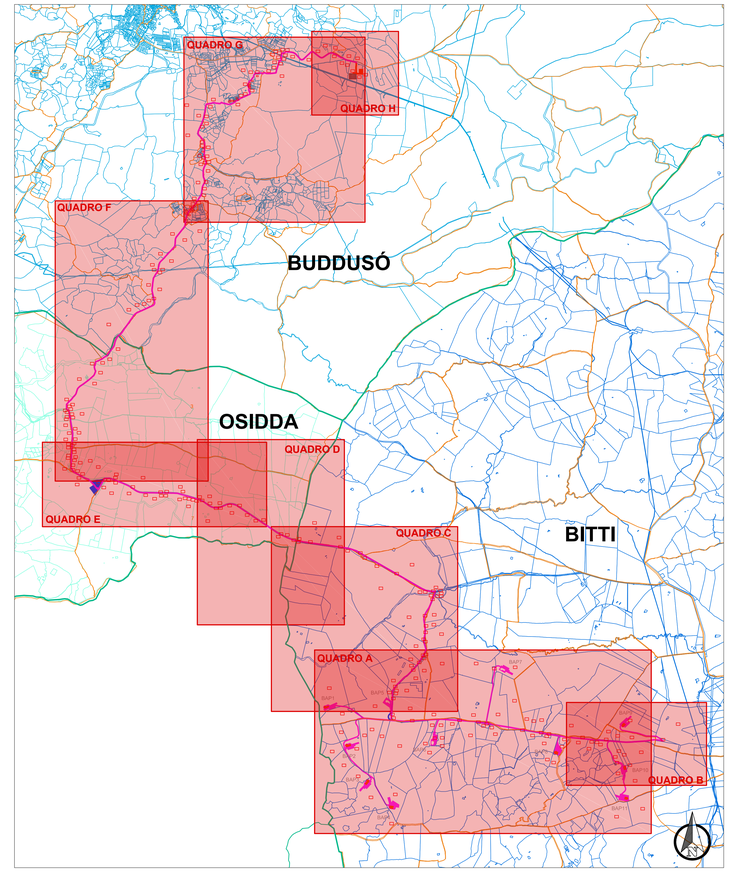

LEGENDA

- LIMITI CONFINI COMUNALI
- LIMITE FOGLIO DI MAPPA
- XX PARTICELLA CATASTALE INTERESSATA DA ESPROPRIO - SERVITU' ED OCCUPAZIONE TEMPORANEA
- AREE DI ESPROPRIO
- AREE PER COSTITUZIONE DI SERVITU' DI ACCESSO, PASSAGGIO E CAVIDOTTO INTERRATO
- AREE DI OCCUPAZIONE TEMPORANEA
- AREE DI SORVOLO

Note:
Le aree per costituzione di servitù di cavidotto, laddove graficamente ricadenti su strade demaniali e pubbliche non vengono computate ai fini del calcolo degli indennizzi per servitù.

Per maggiori dettagli relativi alle servitù concernenti la stazione elettrica di utenza si rimanda all'esame dell'Elaborato PE-Tav. 7 Piano Particellare di Esproprio - Grafico - Aree Produttore.

REGIONE AUTONOMA DELLA SARDEGNA
PROVINCE DI NUORO E SASSARI

COMUNE DI BITTI — COMUNE DI OSIDDA — COMUNE DI BUDDUSO'

PROGETTO PER LA REALIZZAZIONE DEL PARCO EOLICO "BITTI - AREA PIP"

Potenza complessiva 56 MW

PROGETTO DEFINITIVO

DELL'IMPIANTO, DELLE OPERE CONNESSE E DELLE INFRASTRUTTURE INDISPENSABILI

PA-Tav.8c

PLANIMETRIA PIANO PARTICELLARE DI ESPROPRIO

COMMITTENTE

GREEN ENERGY SARDEGNA 2 S.r.l.
Piazza del Grano 3
39100 Bolzano, Italia

GRUPPO DI LAVORO

Progettazione e coordinamento:
I.A.T. Consulenza e progetti S.r.l.
Dott. Ing. Giuseppe Frongia

iat CONSULENZA E PROGETTI
www.iatprogetti.it

Gruppo di progettazione:
Ing. Giuseppe Frongia
Ing. Marianna Barbarino
Ing. Alessio Frongia
Dott. Andrea Cappai
Ing. Gianfranco Corda
Ing. Antonio Dettori
Ing. Gianluca Melis
Ing. Emanuela Guiga

Consulenze specialistiche:
Dott. Mauro Casti (Flora e vegetazione)
Dott. Marco Cocco (Pedologia)
Ing. Antonio Dettori (Acustica)
Dott. Andrea Cappai (Archeologia)
Dott. Matteo Telli (Archeologia)
Dott. Geol. Mauro Pompei (Geologia e geotecnica)
Dott. Geol. Maria Francesca Lobina (Geologia e geotecnica)

SCALA:

1:25.000-5.000

FIRME

ORDINE INGEGNERI PROVINCIA CAGLIARI
N. 3483
Dott. Ing. Giuseppe Frongia

Rev.	Descrizione	Redatto	Verificato	Approvato	Data
00	Prima emissione				Agosto 2020