

Dott.ssa Gloriana Pace
 ARCHEOLOGIA
 Via Cella Casale, 11 - 09032 CASALINUOVO (PR) CA
 Cell. 348 40 6038 - 10.73x 0587 807533
 e-mail: gloriana.pace@virgilio.it
 CF. P01 001 07145 14180 - P. IVA 01965110593

Guzzetta

0	Luglio 2020	Emissione	Pace	GES2
Revisione	Data	DESCRIZIONE	Redatto	Approvato
Cliente	Commissa	POTENZIAMENTO ELETTRODOTTO RTN 150 kV "Chilivani-Ozleri-Buddusò-Siniscola 2"	Scala	1:25000
GREENENERGYSARDEGNA2			Formato	A1
			Foglio	1 di 2
			Id. 020.20.02.R06 Allegato 10	
3E Ingegneria S.r.l.		Evidenze archeologiche - Vinctoli in rete - Lode', Siniscola		

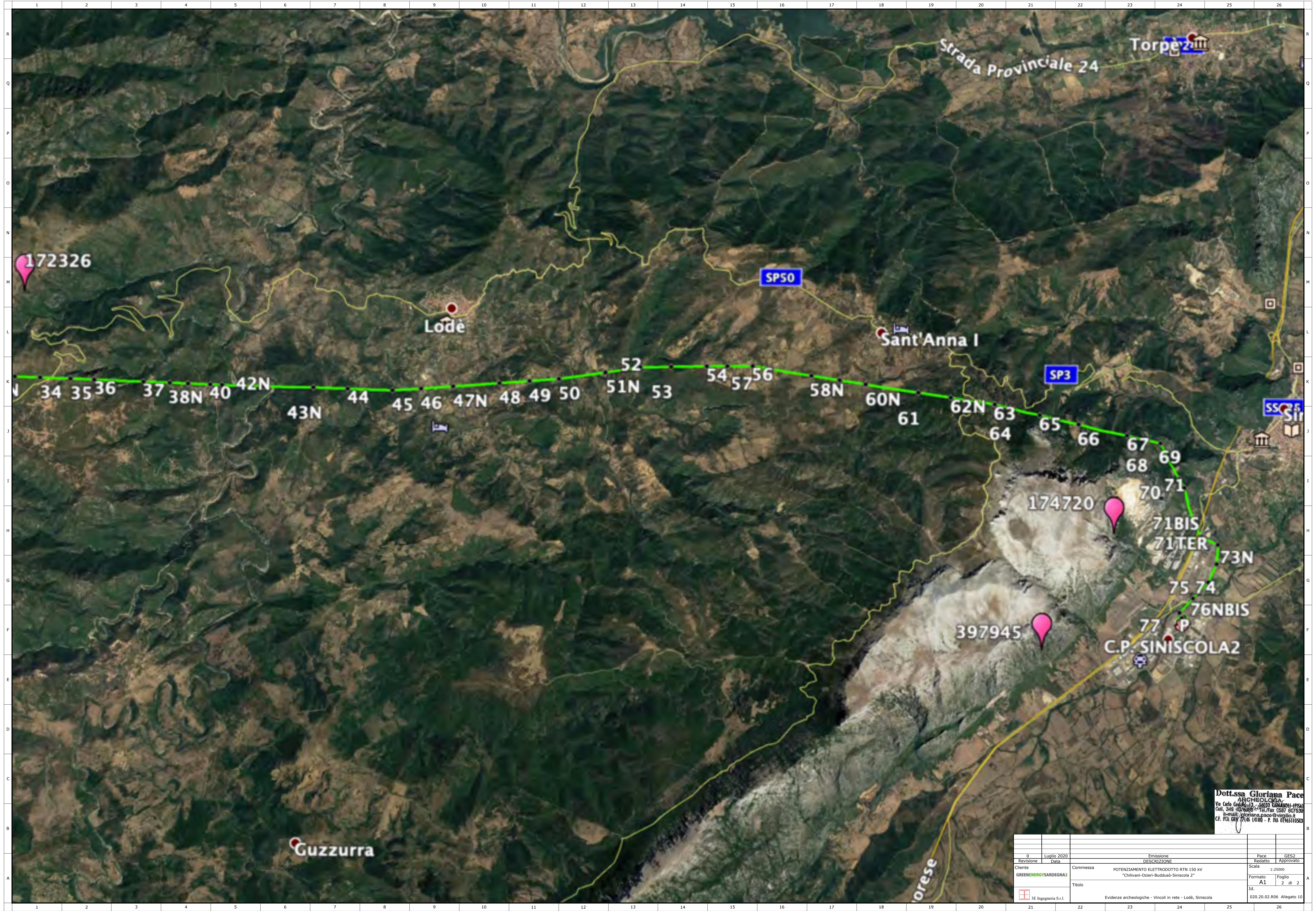

Guzzurra

Dott.ssa Gloriana Pace
 ARCHEOLOGA
 Via Ceto, 13 - 09030 CARRARA (PR) -
 Cell. 348 40 6036 - 16.75x 0587 607530
 e-mail: gloriana.pace@virgilio.it
 CF. P01 607 17145 - P. IVA 01965110533

0	Luglio 2020	Emissione	Pace	GES2
Revisione	Data	DESCRIZIONE	Redatto	Approvato
Cliente	Commissa	POTENZIAMENTO ELETTRODOTTO RTN 150 KV "Chivani-Ozieri-Buddusò-Siniscola 2"	Scala	1:25000
GREENENERGYSARDEGNA2			Formato	A1
			Foglio	2 di 2
			Id.	020.20.02.R06 Allegato 10
3E Ingegneria S.r.l.		Evidenze archeologiche - Vincini in rete - Lodè, Siniscola		