

MAPPA DELLE AREE DI CO-VISIBILITÀ STATICA (1:100.000)

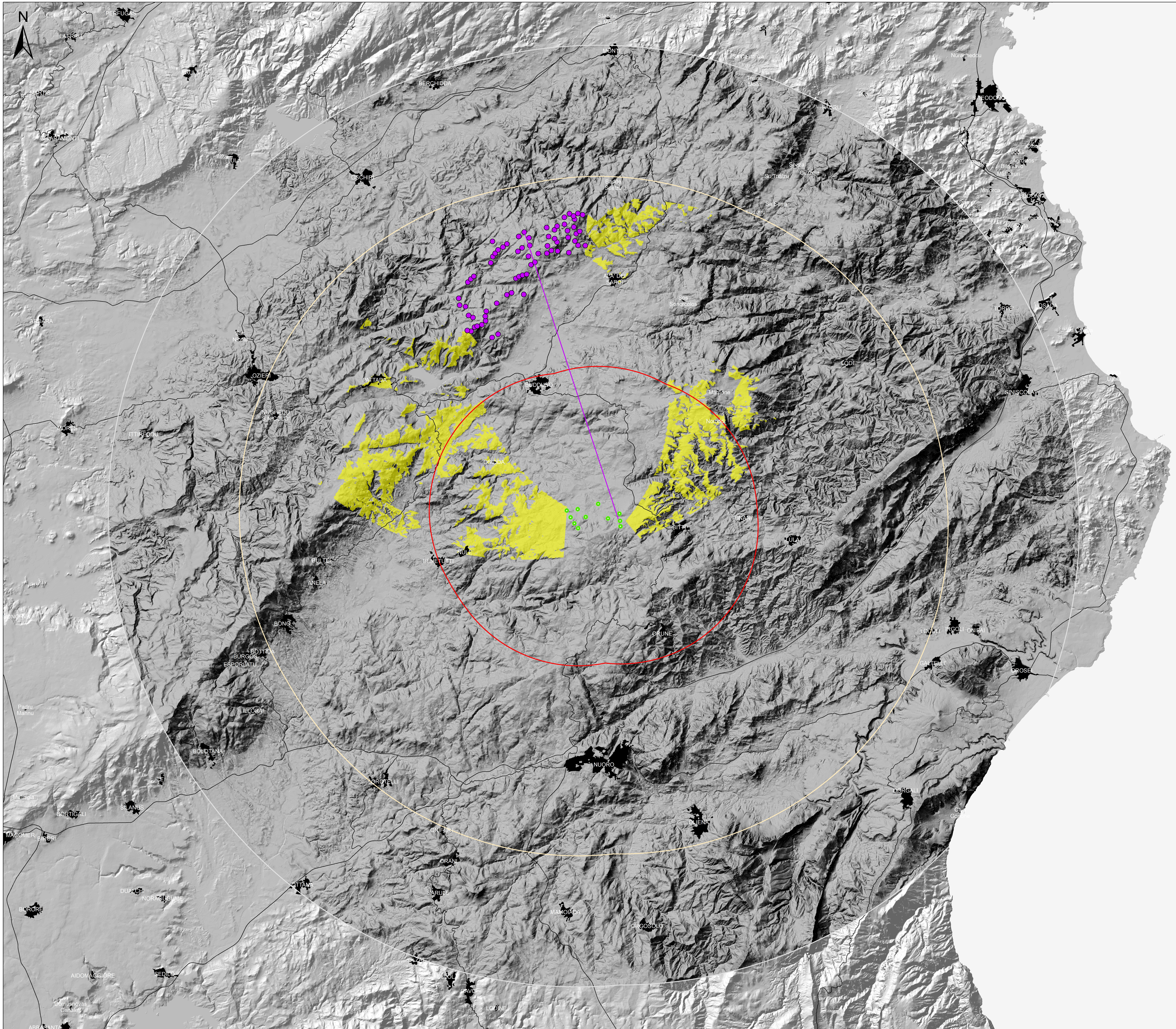

- Aerogen. progetto
 - Imp. Alà dei Sardi, Buddusò
 - Quinta visuale
 - Aree di co-visibilità statica
- Dist. imp. progetto**
- 10,5km
 - 25km
 - 35km



REGIONE AUTONOMA DELLA SARDEGNA
PROVINCE DI NUORO E SASSARI

COMUNE DI BITTI

COMUNE DI OSIDDA

COMUNE DI BUDDUSÒ



**PROGETTO PER LA REALIZZAZIONE
DEL PARCO EOLICO
"BITTI - AREA PIP"**

Potenza complessiva 56 MW

PROGETTO DEFINITIVO
DELL'IMPIANTO, DELLE OPERE CONNESSE E DELLE
INFRASTRUTTURE INDISPENSABILI

RP - Tav.19

MAPPA DELLE AREE DI CO-VISIBILITÀ STATICA

COMMITTENTE

GREEN ENERGY SARDEGNA 2 S.r.l.

Piazza del Grano 3
39100 Bolzano, Italia

GRUPPO DI LAVORO

Progettazione e coordinamento:
I.A.T. Consulenza e progetti S.r.l.
Dot. Ing. Giuseppe Frongia

Consulenza specialistiche:
Dot. Mauro Casti (Ripa e vegetazione)
Ing. Marianna Marfisi
Ing. Enrico Marzella
Dot. Andrea Casagrande
Ing. Gianfranco Corda
Ing. Alessandra Deiana
Ing. Emanuele Sgora

SCALA:

1:100.000

FIRME



Rev.	Descrizione	Redatto	Verificato	Approvato	Data
00	Prima emissione	IAT	GF	GES2	Agosto 2020