

# MAPPA DI INTERVISIBILITÀ TEORICA - BACINO VISIVO E AREA DI MASSIMA ATTENZIONE (1:150.000; 1:75.000)

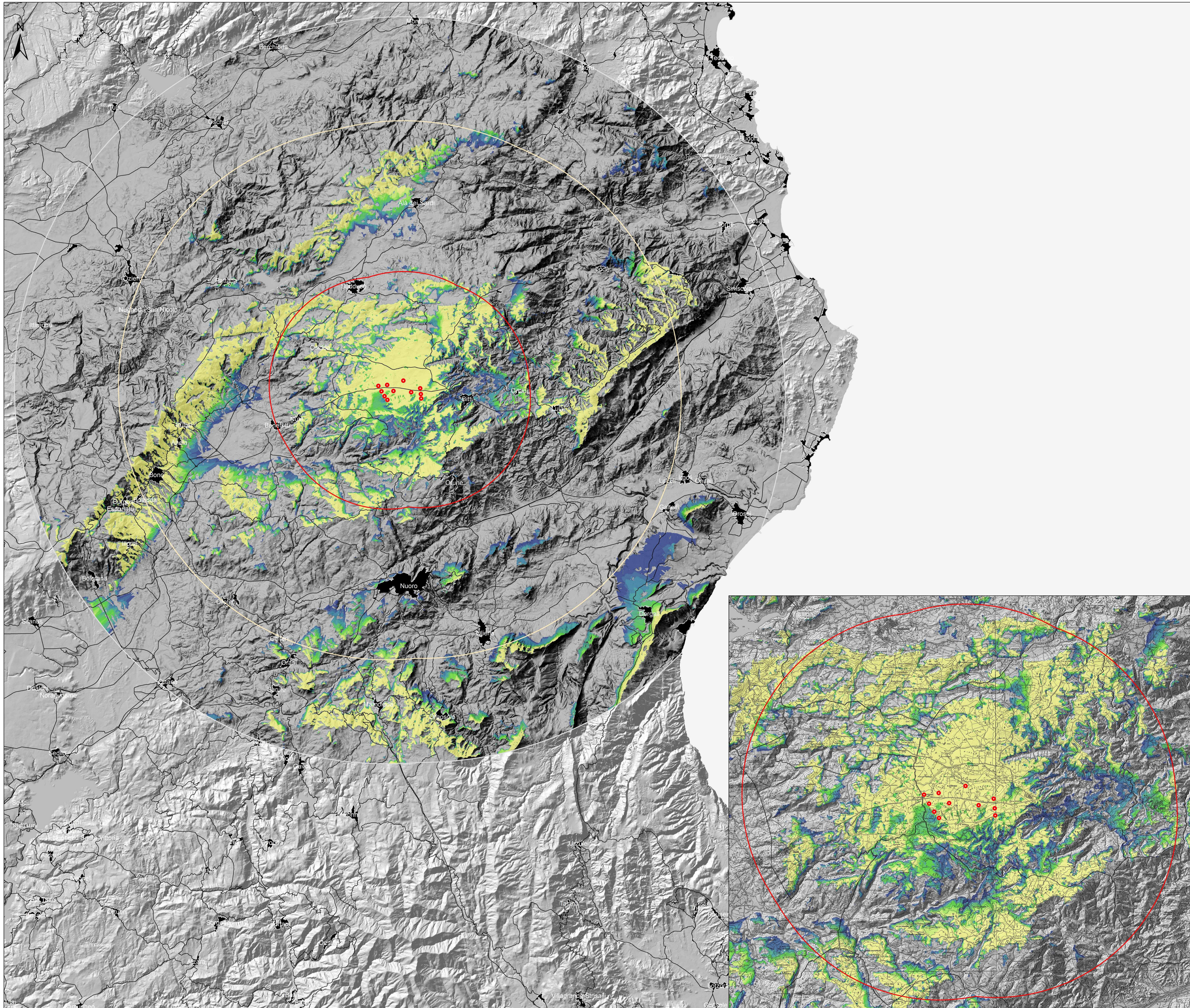

**Legenda**

- Aerogen. progetto

**Dist. imp. progetto**  
 descriz

- 10,5km
- 25km
- 35km

**Intervisibilità teorica**  
**Aerogen. visibili**

- 0
- 1
- 2
- 3
- 4
- 5
- 6
- 7
- 8
- 9
- 10
- 11

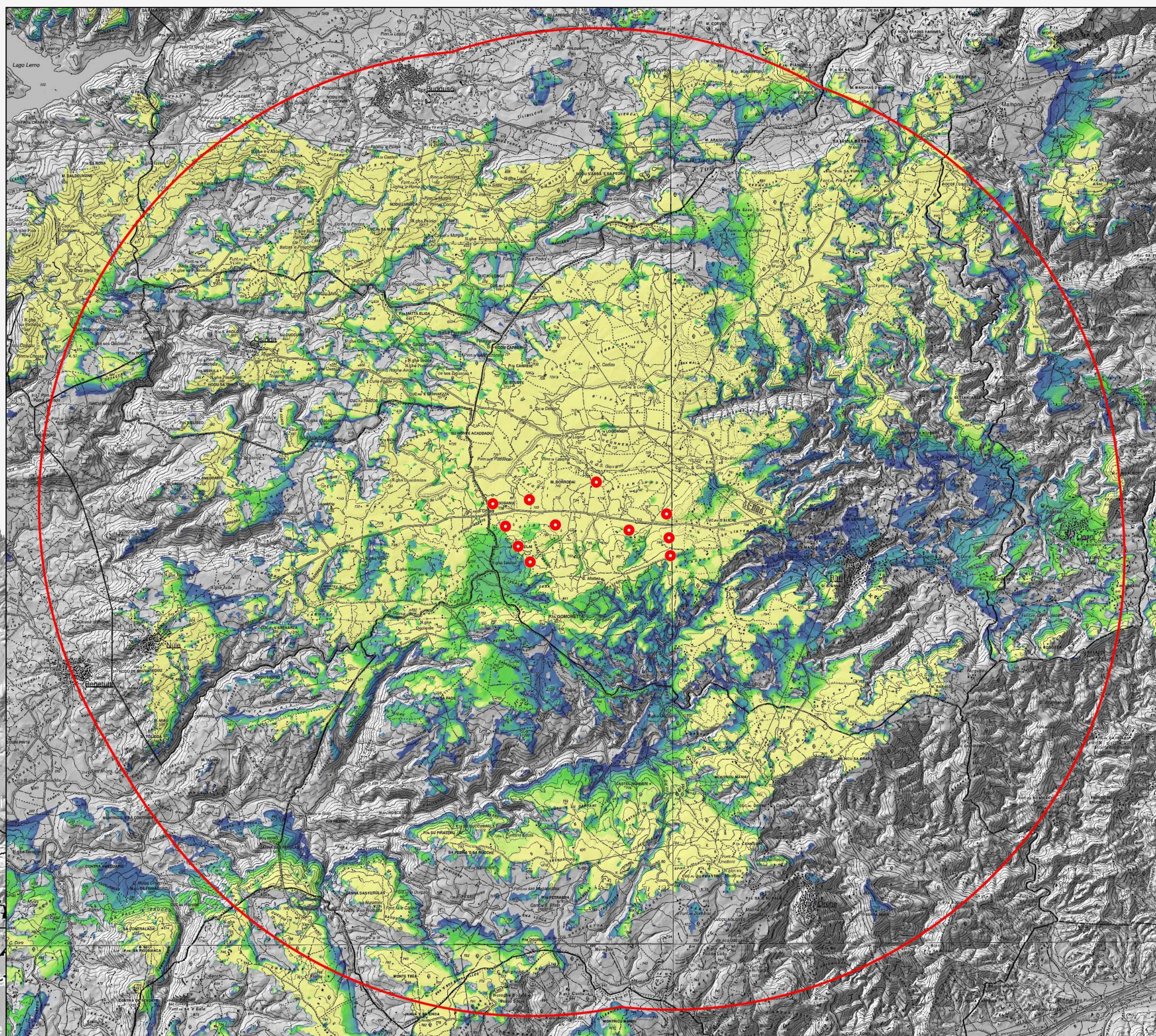

REGIONE AUTONOMA DELLA SARDEGNA  
 PROVINCE DI NUORO E SASSARI

COMUNE DI BITTI      COMUNE DI OSIDIA      COMUNE DI BUDDUSO

**PROGETTO PER LA REALIZZAZIONE DEL PARCO EOLICO "BITTI - AREA PIP"**  
 Potenza complessiva 56 MW

**PROGETTO DEFINITIVO DELL'IMPIANTO, DELLE OPERE CONNESSE E DELLE INFRASTRUTTURE INDISPENSABILI**

**RP - Tav.8**      TAVOLA VISIVO E AREA DI MASSIMA ATTENZIONE

COMMITTENTE: **GREEN ENERGY SARDEGNA 2 S.r.l.**  
 Piazza del Grano 3, 39100 Bolzano, Italia

GRUPPO DI LAVORO: **iat CONSULTING PROGETTI**

SCALA: **1:150.000 - 1:75.000**

FIRME: **ING. GIUSEPPE FRONGIA**

| Rev. | Descrizione     | Redatto | Verificato | Approvato | Data        |
|------|-----------------|---------|------------|-----------|-------------|
| 00   | Prima emissione | AT      | GF         | GES2      | Aprile 2020 |