



COMUNE DI ROCCHETTA SANT'ANTONIO

PROVINCIA DI FOGGIA



COMUNE DI CANDELA

PROVINCIA DI FOGGIA

Progetto per la costruzione di un impianto di produzione di energia elettrica da fonte eolica di 19 aerogeneratori con potenza di 115 MW e opere di connessione alla RTN, sito nel comune di Rocchetta Sant'Antonio e Candela (FG)

PROGETTO DEFINITIVO

Inquadramento su Aree non idonee F.E.R.

COD. ID.				
Livello prog.	Tipo documentazione	N. elaborato	Data	Scala
PD	Definitiva	4.2.8.1	09/2020	-

Nome file	
-----------	--

REVISIONI

REV.	DATA	DESCRIZIONE	ESEGUITO	VERIFICATO	APPROVATO
00	Settembre 2020	PRIMA EMISSIONE	MED	FS	FS

COMMITTENTE:



SINERGIA EWR1 SRL

Centro direzionale snc, Is. G1
80143 Napoli (NA), Italia
P.IVA 09486531214

Sinergia EWR1 S.r.l.

Centro Direzionale
Is. G1, Sc. C, int. 58
80143 Napoli
p.iva 09486531214

PROGETTAZIONE:

ING. FULVIO SCIA

Centro Direzionale snc, Is. G1
80143 Napoli (NA), Italia
email: ing.scia@gmail.com



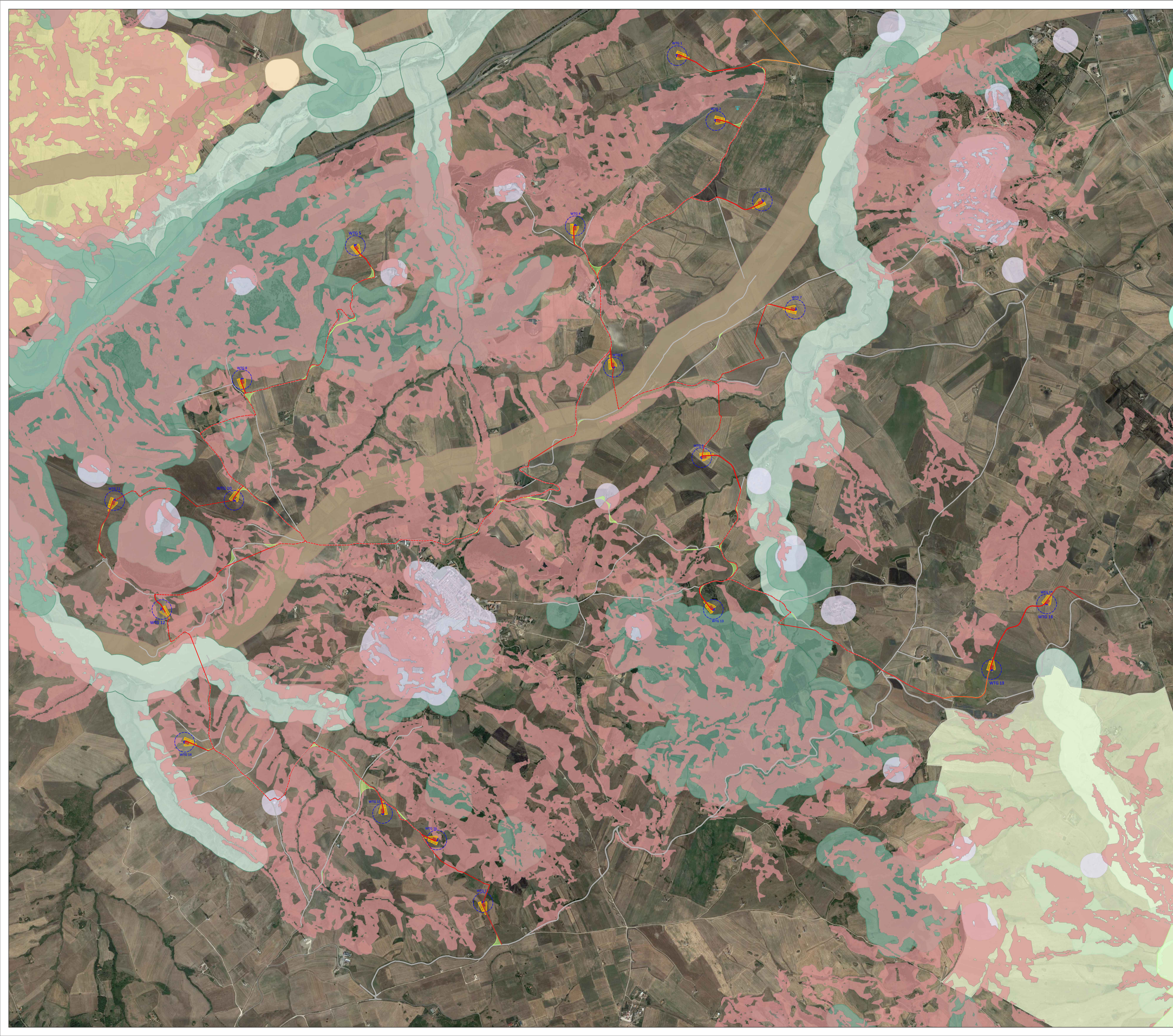

- LEGENDA**
- Pilino di fondazione
 - Piazzola definitiva
 - Piazzola temporanea
 - Ingombro rotore
 - Viabilità esistente
 - Viabilità di nuova realizzazione permanente
 - Viabilità di nuova realizzazione temporanea
 - Anemometro di nuova realizzazione
 - - - Cavidotto MT interno
 - Cavidotto MT esterno
 - Sottostazione Utente
 - Stazione Terna esistente "Deliceto"
 - Futuro ampliamento stazione Terna "Deliceto"

- AREE NON IDONEE**
- Aree Protette Nazionali-Regionali**
- Riserva Statale
 - Parco Nazionale
 - Riserva Naturale Regionale
 - Riserva Naturale Regionale Orientata
 - Area Naturale Marina Protetta
 - Riserva Naturale Marina
- Beni Culturali con 100 m. (parte II D.Lgs.42/04)**
- Grotte con buffer di 100 m.
 - Versanti
 - Immobili e aree dichiarate di notevole interesse pubblico (art. 136 D.Lgs.42/04)
 - Interazioni con P/P - I Paduli
 - Lame e gravine
 - Segnalazioni Carta dei Beni con buffer di 100 m.
 - Siti UNESCO
- Siti UNESCO**
- ALBEROBELLO
 - ANDRIA
 - MONTE
- Zone I.B.A.**
- <all other values>
- Zone Ramsar**
- Zone S.I.C. e Zone Z.P.S.
- Zone S.I.C. e Zone Z.P.S.**
- S.I.C.
 - S.I.C. Posidonieto
 - Z.P.S.
- Altre aree**
- Aree tampone Zone SIC e Zone ZPS
 - Nuclei naturali isolati
- Connessioni**
- fluviali-residuali
 - corso d'acqua episodico
- Sistema di naturalità**
- principale
 - secondario
- Ulteriori siti**
- Area Pedemurgiana - Fossa Bradanica
 - Area traposta tra SIC-ZPS-IBA nei territori di Laterza e Cas
 - Area ricadente nell'agro di Chiesi
- Aree tutelate per legge (art. 142 D.Lgs. 42/04)**
- Boschi con buffer di 100 m.
 - Fiumi Torreni e corsi d'acqua fino a 150 m.
 - Territori contermini ai laghi fino a 300 m.
 - Territori costieri fino a 300 m.
 - Tratturi con buffer di 100 m.
 - Zone archeologiche con buffer di 100 m.
 - Coni visuali
 - Coni visuali (6 Km)
 - Zone interne ai coni (6 Km)
 - Coni visuali (4 Km)
 - Zone interne ai coni (4 Km)
 - Coni visuali (10 Km)
 - Zone interne ai coni (10 Km)

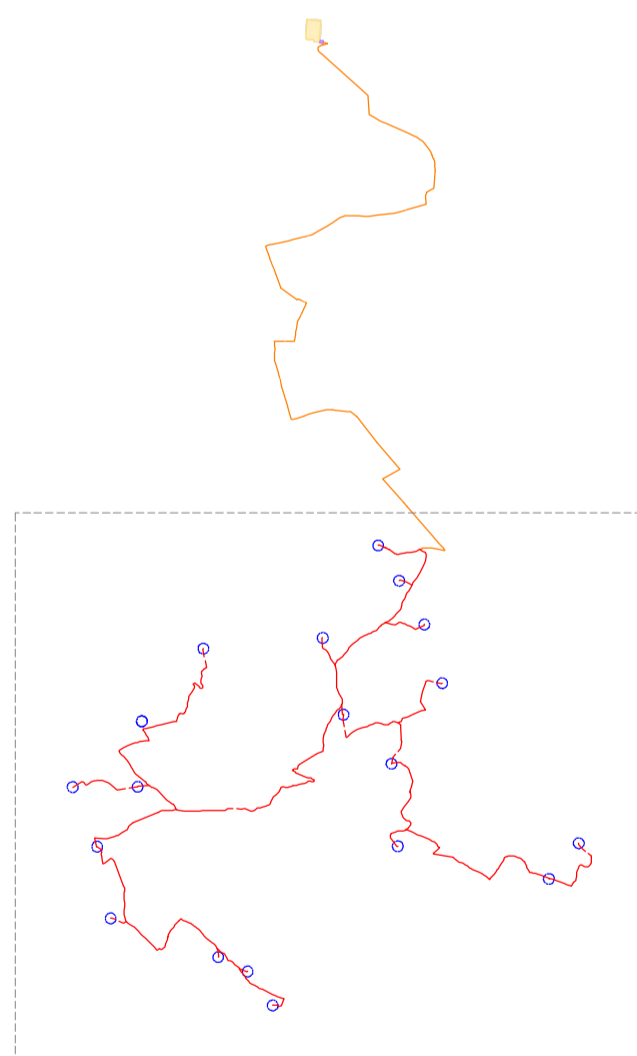

PROGETTO PER LA COSTRUZIONE DI UN IMPIANTO DI PRODUZIONE DI ENERGIA ELETTRICA DA FONTE EOLICA DI 19 AEROGENERATORI CON POTENZA DI 115 MW E OPERE DI CONNESSIONE ALLA RTN

COMUNE DI ROCCHETTA SANT'ANTONIO E CANDELA
Provincia di Foggia

Inquadramento su Aree non idonee F.E.R.

Livello prog.	Revisori	N. elaborato	Data	Scala	Formato
PD	00 LUGLIO 2020 PRIMA EMISSIONE	4.2.8.1.	07/2020	1:15.000	A1

COMMITTENTE: **SINERGIA**
Energy Green Power
Centro Direzionale snc. s. G1
80143 Napoli (NA)
ing.sca@gmail.com
P.IVA 06486531214

PROGETTAZIONE:
Ing. Fulvio Scia
Centro Direzionale snc. s. G1
80143 Napoli (NA)
ing.sca@gmail.com
tel. +39 3399551174



- LEGENDA**
- Plinto di fondazione
 - Piazzola definitiva
 - Piazzola temporanea
 - Ingombro rotore
 - Viabilità esistente
 - Viabilità di nuova realizzazione permanente
 - Viabilità di nuova realizzazione temporanea
 - Anemometro di nuova realizzazione
 - Caviddotto MT interno
 - Caviddotto MT esterno
 - Sottostazione Utente
 - Stazione Terna esistente "Deliceto"
 - Futuro ampliamento stazione Terna "Deliceto"

- AREE NON IDONEE**
- Arete Protette Nazionali-Regionali**
- Riserva Statale
 - Parco Nazionale
 - Riserva Naturale Regionale
 - Riserva Naturale Regionale Orientata
 - Area Naturale Marina Protetta
 - Riserva Naturale Marina
- Beni Culturali con 100 m. (parte II D.Lgs.42/04)**
- Grotte con buffer di 100 m.
 - Versanti
 - Immobili e aree dichiarate di notevole interesse pubblico (art. 136 D.Lgs.42/04)
 - Interazioni con P/P - I Paduli
 - Lame e gravine
 - Segnalazioni Carta dei Beni con buffer di 100 m.
 - Siti UNESCO
 - ALBEROBELLO
 - ANDRIA
 - MONTE
- Zone I.B.A.**
- <all other values>
- Zone Ramsar**
- Zone S.I.C. e Zone Z.P.S.
 - S.I.C.
 - S.I.C. Posidonieto
 - Z.P.S.
- Altre aree**
- Aree tampone Zone SIC e Zone ZPS
 - Nuclei naturali isolati
- Conessioni**
- fluviali-residuali
 - corso d'acqua episodico
- Sistema di naturalità**
- principale
 - secondario
- Ulteriori siti**
- Area Pedemurgiana - Fossa Bradanica
 - Area traapposta tra SIC-ZPS-IBA nei territori di Laterza e Cas
 - Area ricadente nell'agro di Chiesi
- Arete tutelate per legge (art. 142 D.Lgs. 42/04)**
- Boschi con buffer di 100 m.
 - Fiumi Torrenti e corsi d'acqua fino a 150 m.
 - Territori contermini ai laghi fino a 300 m.
 - Territori costieri fino a 300 m.
 - Tratturi con buffer di 100 m.
 - Tratturi con buffer di 100 m.
 - Zone archeologiche con buffer di 100 m.
 - Coni visuali
 - Coni visuali (6 Km)
 - Zone interne ai coni (6 Km)
 - Coni visuali (4 Km)
 - Zone interne ai coni (4 Km)
 - Coni visuali (10 Km)
 - Zone interne ai coni (10 Km)

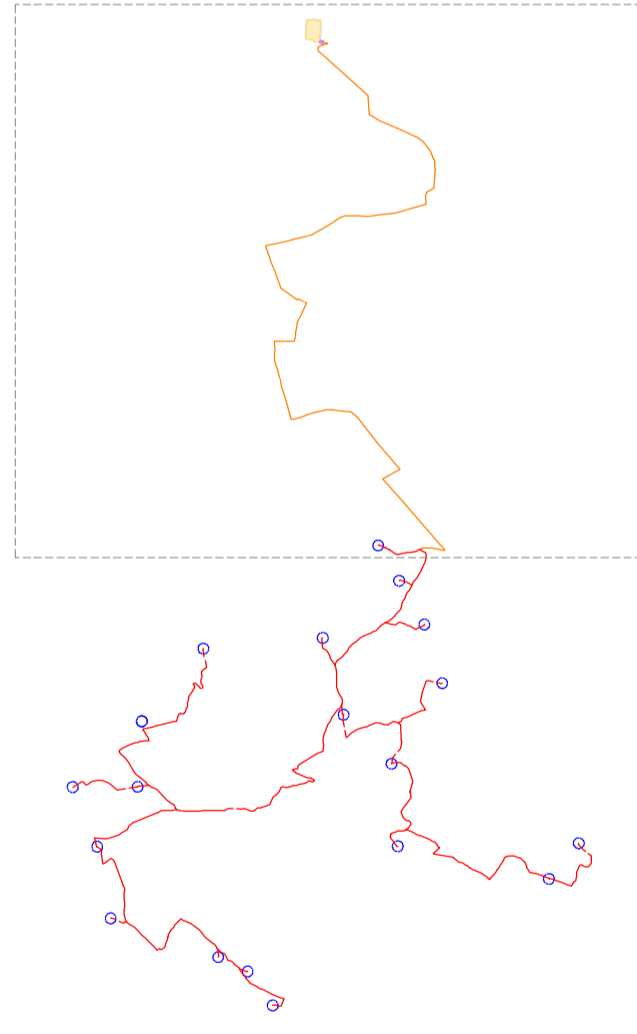

PROGETTO PER LA COSTRUZIONE DI UN IMPIANTO DI PRODUZIONE DI ENERGIA ELETTRICA DA FONTE EOLICA DI 19 AEROGENERATORI CON POTENZA DI 115 MW E OPERE DI CONNESSIONE ALLA RTN

COMUNE DI ROCCHETTA SANT'ANTONIO E CANDELA
Provincia di Foggia

Inquadramento su Aree non idonee F.E.R.

Livello prog.	Revisioni		N. elaborato	Data	Scala	Formato
	00	PRIMA EMISSIONE				
PD	00	LUGLIO 2020	4.2.8.1.	07/2020	1:20.000	A1

COMMITTENTE: **SINERGIA**
Energy Green Power
Centro Direzionale snc. s. G1
80143 Napoli (NA)
ing.sca@gmail.com
P.IVA 06486531214

PROGETTAZIONE:
Ing. Fulvio Scia
Centro Direzionale snc. s. G1
80143 Napoli (NA)
ing.sca@gmail.com
tel. +39 3399551174

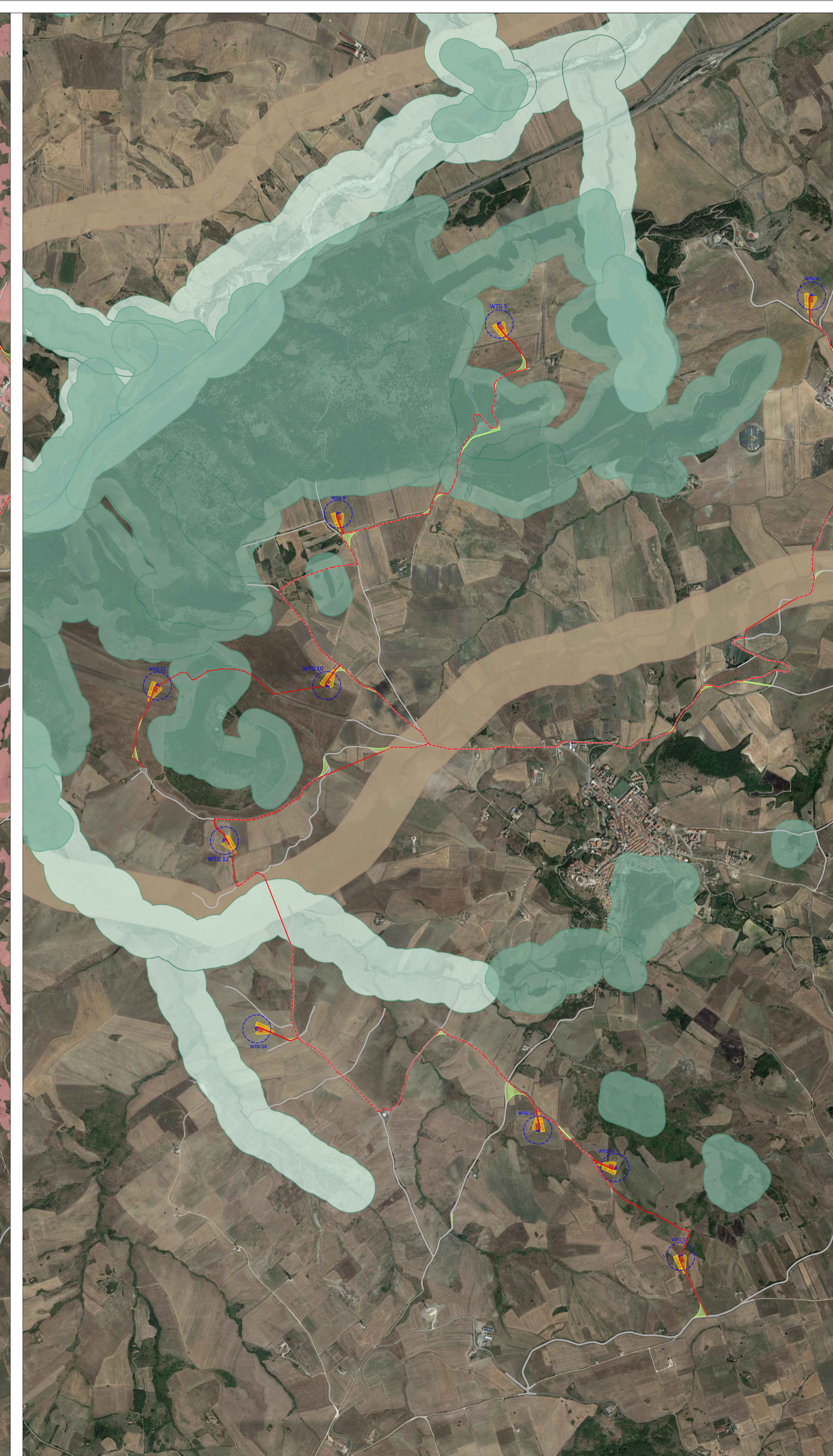

- LEGENDA**
- Plinto di fondazione
 - Piazzola definitiva
 - Piazzola temporanea
 - Ingombro rotore
 - Viabilità esistente
 - Viabilità di nuova realizzazione permanente
 - Viabilità di nuova realizzazione temporanea
 - Anemometro di nuova realizzazione
 - - - Cavidotto MT interno
 - Cavidotto MT esterno
 - Sottostazione Utente
 - Stazione Terna esistente "Deliceto"
 - Futuro ampliamento stazione Terna "Deliceto"

- AREE NON IDONEE**
- AREE PROTETTE NAZIONALI-REGIONALI**
- Riserva Statale
 - Parco Nazionale
 - Riserva Naturale Regionale
 - Riserva Naturale Regionale Orientata
 - Riserva Naturale Marina Protetta
 - Riserva Naturale Marina
- Beni Culturali con 100 m. (parte II D.Lgs.42/04)**
- Grotte con buffer di 100 m.
 - Versanti
 - Immobili e aree dichiarate di notevole interesse pubblico (art. 136 D.Lgs.42/04)
 - Interazioni con P/P - I Paduli
 - Lame e gravine
 - Segnalazioni Carta dei Beni con buffer di 100 m.
- Siti UNESCO**
- ALBEROBELLO
 - ANDRIA
 - MONTE
- Zone I.B.A.**
- <all other values>
- Zone Ramsar**
- Zone S.I.C. e Zone Z.P.S.
- Altre aree**
- Aree tampone Zone SIC e Zone ZPS
 - Nuclei naturali isolati
- Connessioni**
- fluviali-residuali
 - corso d'acqua epipotico
- Sistema di naturalità**
- principale
 - secondario
- Ulteriori siti**
- Area Pedemurgiana - Fossa Bradanica
 - Area frapposita tra SIC-ZPS-IBA nei territori di Laterza e Cas
 - Area ricadente nell'agro di Chiesi
- AREE tutelate per legge (art. 142 D.Lgs. 42/04)**
- Boschi con buffer di 100 m.
 - Fiumi Torrenti e corsi d'acqua fino a 150 m.
 - Territori contermini ai laghi fino a 300 m.
 - Territori costieri fino a 300 m.
 - Trattori con buffer di 100 m.
 - Zone archeologiche con buffer di 100 m.
- Coni visuali**
- Coni visuali (6 Km)
 - Zone interne ai coni (6 Km)
 - Coni visuali (4 Km)
 - Zone interne ai coni (4 Km)
 - Coni visuali (10 Km)
 - Zone interne ai coni (10 Km)

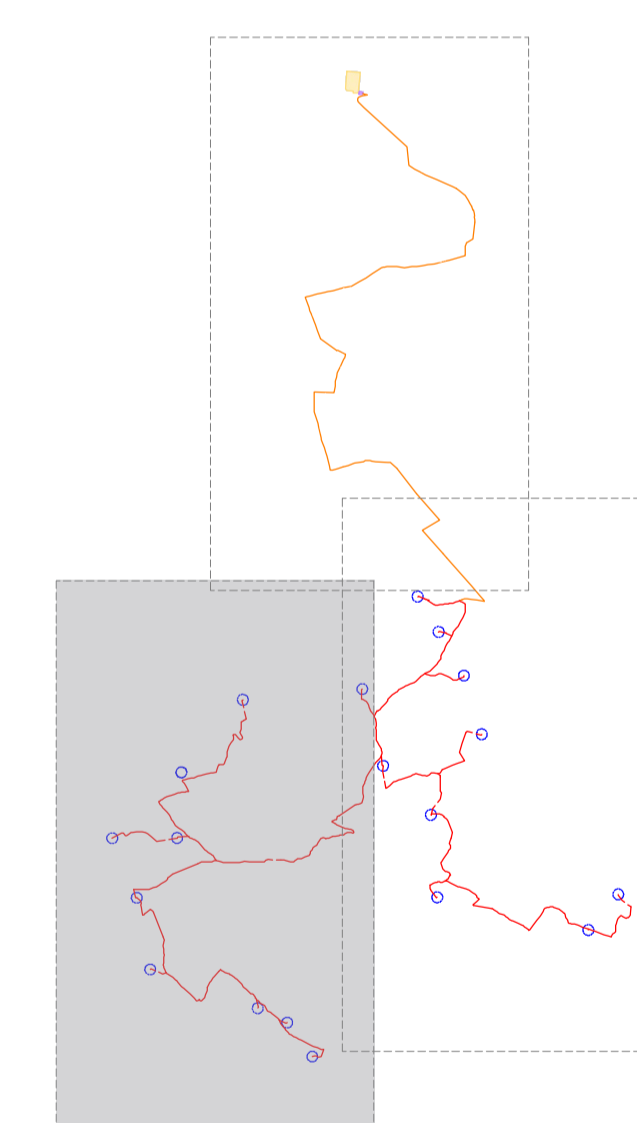

PROGETTO PER LA COSTRUZIONE DI UN IMPIANTO DI PRODUZIONE DI ENERGIA ELETTRICA DA FONTE EOLICA DI 19 AEROGENERATORI CON POTENZA DI 115 MW E OPERE DI CONNESSIONE ALLA RTN

COMUNE DI ROCCHETTA SANT'ANTONIO E CANDELA
Provincia di Foggia

Inquadramento su Aree non idonee F.E.R.

Livello prog.	Revisori	N. elaborato	Data	Scala	Formato
PD	00 LUGLIO 2020 PRIMA EMISSIONE	4.2.8.1.	07/2020	1:15.000	A1

COMMITTENTE: **SINERGIA**
Energy Green Power

PROGETTAZIONE: **Ing. Fulvio Scia**
Centro Direzionale snc. s. G1
80143 Napoli (NA)
ing.scia@gmail.com
tel. +39 3399551174

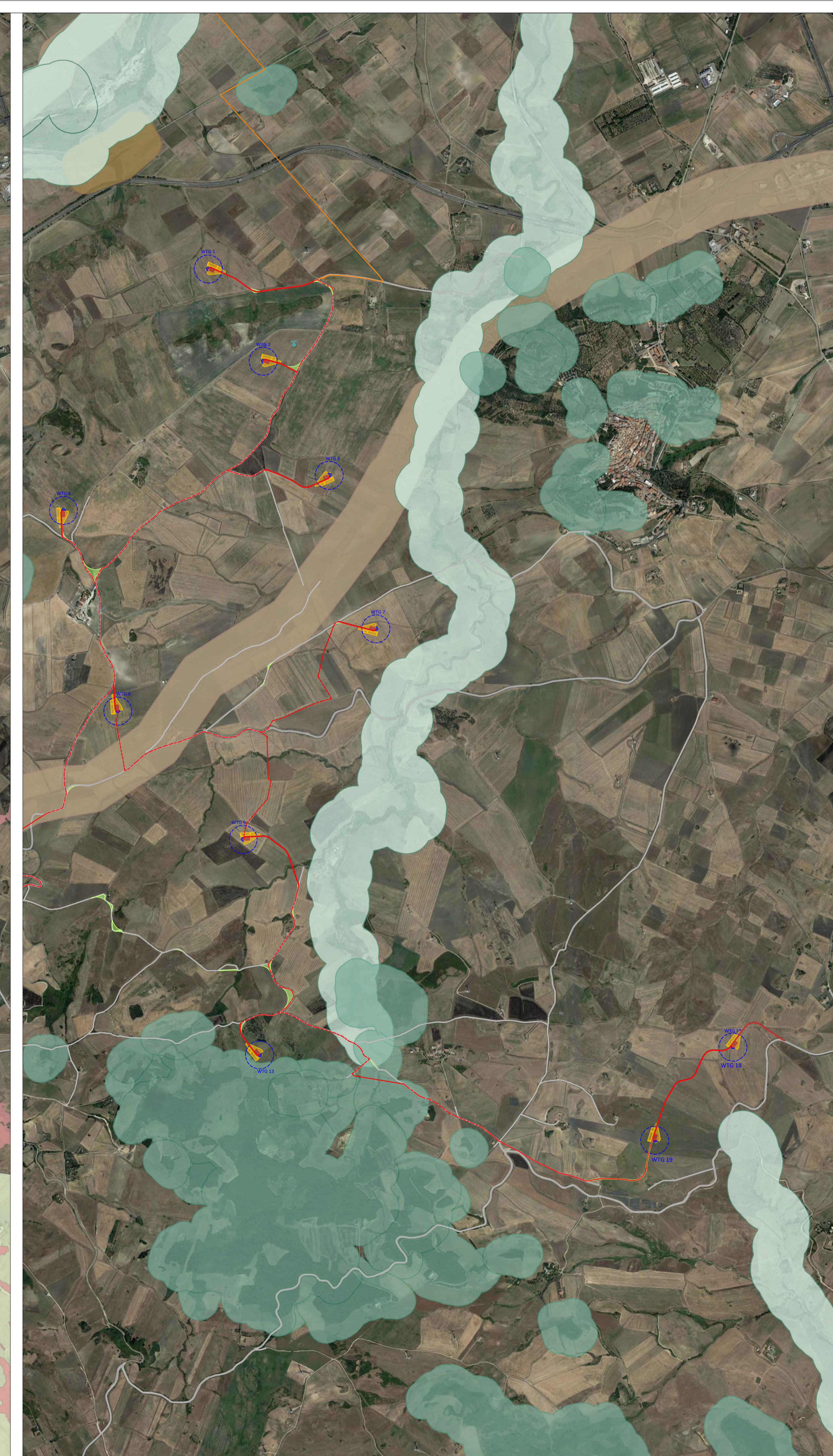
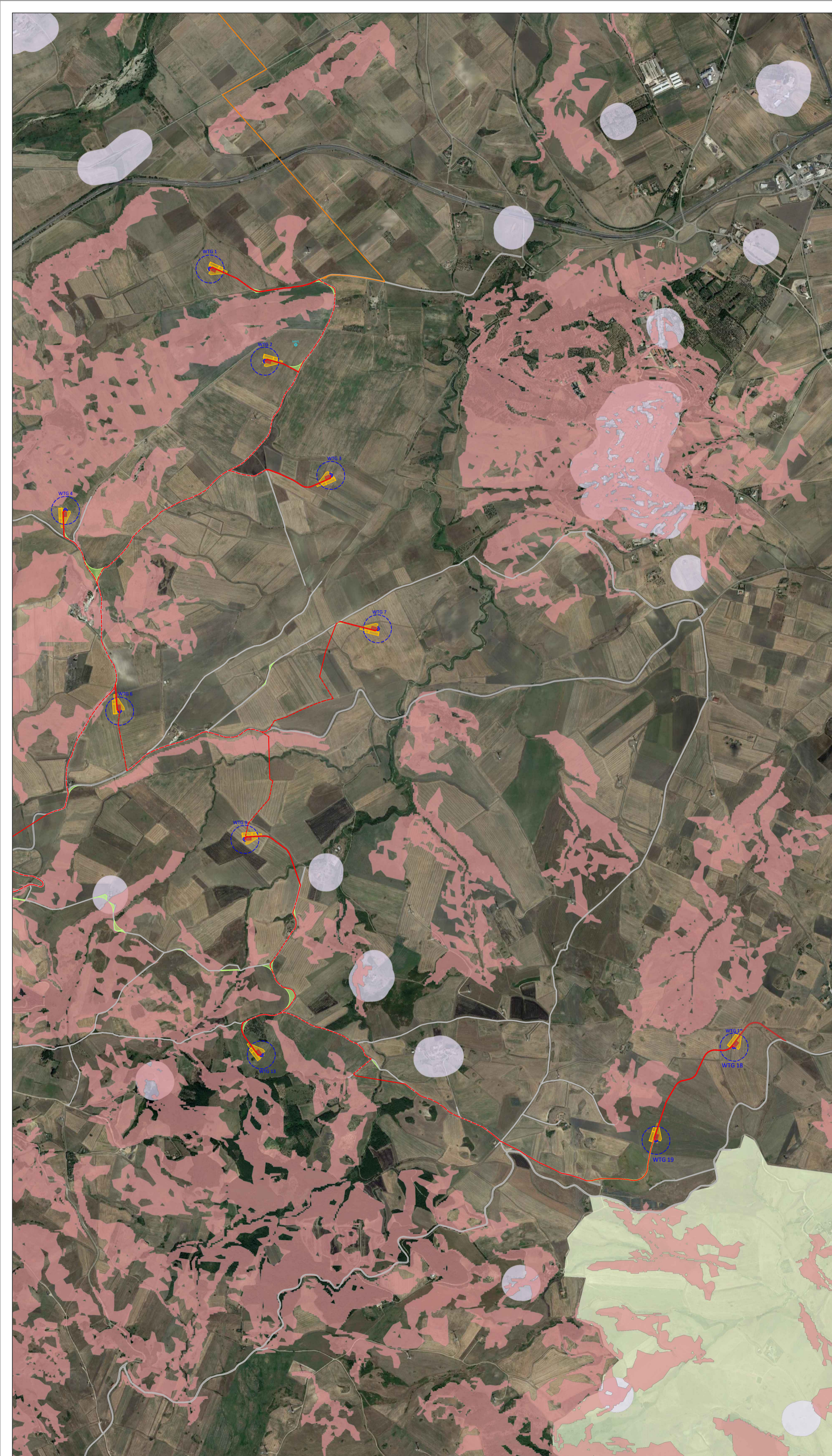

LEGENDA

- Pilino di fondazione
- Piazzola definitiva
- Piazzola temporanea
- Ingombro rotore
- Viabilità esistente
- Viabilità di nuova realizzazione permanente
- Viabilità di nuova realizzazione temporanea
- Anemometro di nuova realizzazione
- - - Cavidotto MT interno
- Cavidotto MT esterno
- Sottostazione Utente
- Stazione Terna esistente "Deliceto"
- Futuro ampliamento stazione Terna "Deliceto"

AREE NON IDONEE

AREE Protette Nazionali-Regionali

- Riserva Statale
- Parco Nazionale
- Riserva Naturale Regionale
- Riserva Naturale Regionale Orientata
- Area Naturale Marina Protetta
- Riserva Naturale Marina

Beni Culturali con 100 m. (parte II D.Lgs.42/04)

- Grotte con buffer di 100 m.
- Versanti
- Immobili e aree dichiarate di notevole interesse pubblico (art. 136 D.Lgs.42/04)
- Interazioni con P/P - I Paduli
- Lame e gravine
- Segnalazioni Carta dei Beni con buffer di 100 m.

Siti UNESCO

- ALBEROBELLO
- ANDRIA
- MONTE

Zone I.B.A.

- <all other values>

Zone Ramsar

- Zone S.I.C. e Zone Z.P.S.

Altre aree

- Aree tampone Zone SIC e Zone ZPS
- Nuclei naturali isolati

Connessioni

- fluviali-residuali
- corso d'acqua episodico

Sistema di naturalità

- principale
- secondario

Ulteriori siti

- Area Pedemurgiana - Fossa Bradanica
- Area frapposita tra SIC-ZPS-IBA nei territori di Laterza e Cas
- Area ricadente nell'agro di Chiesi

AREE tutelate per legge (art. 142 D.Lgs. 42/04)

- Boschi con buffer di 100 m.
- Fiumi Torreni e corsi d'acqua fino a 150 m.
- Territori contermini ai laghi fino a 300 m.
- Territori costieri fino a 300 m.
- Trattori con buffer di 100 m.
- Zone archeologiche con buffer di 100 m.
- Coni visuali
- Coni visuali (6 Km)
- Zone interne ai coni (6 Km)
- Coni visuali (4 Km)
- Zone interne ai coni (4 Km)
- Coni visuali (10 Km)
- Zone interne ai coni (10 Km)

PROGETTO PER LA COSTRUZIONE DI UN IMPIANTO DI PRODUZIONE DI ENERGIA ELETTRICA DA FONTE EOLICA DI 19 AEROGENERATORI CON POTENZA DI 115 MW E OPERE DI CONNESSIONE ALLA RTN

COMUNE DI ROCCHETTA SANT'ANTONIO E CANDELA
Provincia di Foggia

Inquadramento su Aree non idonee F.E.R.

Livello prog.	Revisori	N. elaborato	Data	Scala	Formato
PD	00 LUGLIO 2020 PRIMA EMISSIONE	4.2.8.1.	07/2020	1:15.000	A1

COMMITTENTE: **SINERGIA**
Energy Green Power
Centro Direzionale snc. s. G1
80143 Napoli (NA)
ing.sca@gmail.com
P.IVA 06486531214

PROGETTAZIONE:
Ing. Fulvio Scia
Centro Direzionale snc. s. G1
80143 Napoli (NA)
ing.sca@gmail.com
tel. +39 339955174



LEGENDA

- Plinto di fondazione
- Piazzola definitiva
- Piazzola temporanea
- Ingombro rotore
- Viabilità esistente
- Viabilità di nuova realizzazione permanente
- Viabilità di nuova realizzazione temporanea
- Anemometro di nuova realizzazione
- - - Cavidotto MT interno
- Cavidotto MT esterno
- Sottostazione Utente
- Stazione Terna esistente "Deliceto"
- Futuro ampliamento stazione Terna "Deliceto"

AREE NON IDONEE

Aree Protette Nazionali-Regionali

- Riserva Statale
- Parco Nazionale
- Riserva Naturale Regionale
- Riserva Naturale Regionale Orientata
- Area Naturale Marina Protetta
- Riserva Naturale Marina

Beni Culturali con 100 m. (parte II D.Lgs.42/04)

- Grotte con buffer di 100 m.
- Versanti
- Immobili e aree dichiarate di notevole interesse pubblico (art. 136 D.Lgs.42/04)
- Interazioni con P/P - I Paduli
- Lame e gravine
- Segnalazioni Carta dei Beni con buffer di 100 m.
- Siti UNESCO

Siti UNESCO

- ALBEROBELLO
- ANDRIA
- MONTE

Zone I.B.A.

- <all other values>

Zone Ramsar

- Zone S.I.C. e Zone Z.P.S.

Zone S.I.C. e Zone Z.P.S.

- S.I.C.
- S.I.C. Posidonieto
- Z.P.S.

Altre aree

- Aree tampone Zone SIC e Zone ZPS
- Nuclei naturali isolati

Connessioni

- fluviali-residuali
- corso d'acqua episodico

Sistema di naturalità

- principale
- secondario

Ulteriori siti

- Area Pedemurgiana - Fossa Bradanica
- Area fraposta tra SIC-ZPS-IBA nei territori di Laterza e Cas
- Area ricadente nell'agro di Chiesù

Aree tutelate per legge (art. 142 D.Lgs. 42/04)

- Boschi con buffer di 100 m.
- Fiumi Torrenti e corsi d'acqua fino a 150 m.
- Territori contermini ai laghi fino a 300 m.
- Territori costieri fino a 300 m.
- Tratturi con buffer di 100 m.
- Zone archeologiche con buffer di 100 m.

Coni visuali

- Coni visuali (6 Km)
- Zone interne ai coni (6 Km)
- Coni visuali (4 Km)
- Zone interne ai coni (4 Km)
- Coni visuali (10 Km)
- Zone interne ai coni (10 Km)

PROGETTO PER LA COSTRUZIONE DI UN IMPIANTO DI PRODUZIONE DI ENERGIA ELETTRICA DA FONTE EOLICA DI 19 AEROGENERATORI CON POTENZA DI 115 MW E OPERE DI CONNESSIONE ALLA RTN

COMUNE DI ROCCHETTA SANT'ANTONIO E CANDELA
Provincia di Foggia

Inquadramento su Aree non idonee F.E.R.

Livello prog.	Revisori	N. elaborato	Data	Scala	Formato
PD	00 LUGLIO 2020 PRIMA EMISSIONE	4.2.8.1.	07/2020	1:15.000	A1

COMMITTENTE: **SINERGIA**
Energy Green Power
Centro Direzionale snc. s. G1
80143 Napoli (NA)
ing.sca@gmail.com
P.IVA 06486531214

PROGETTAZIONE:
Ing. Fulvio Scia
Centro Direzionale snc. s. G1
80143 Napoli (NA)
ing.sca@gmail.com
tel. +39 3399551174