LEGENDA:

- AEROGENERATORI DI PROGETTO
- STRADE DI ACCESSO AL PARCO
- CAVIDOTTO DI PROGETTO
- STAZIONE ELETTRICA ESISTENTE TERNA SPA
- SSE UTENTE ESISTENTE DA AMPLIARE
- SSE UTENTE ESISTENTE DA AMPLIARE già autorizzata dalla Regione Campania con decreto dirigenziale n. 256 del 2012 alla COGEIN S.R.L

Autorità di Bacino
dei Fiumi Liri-Garigliano e Volturno

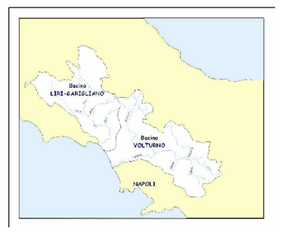

Piano Stralcio per l'assetto Idrogeologico

Rischio di frana

L.n°183 del 18 maggio 1989
L.n°183 del 7 agosto 1990
L.n°493 del 4 dicembre 1993

L.n°226 del 21 luglio 1999
L.n°365 del 11 dicembre 2000

Legenda

AREA A RISCHIO MOLTO ELEVATO - R_4
Nelle quale per il livello di rischio presente, sono possibili la perdita di vite umane e lesioni gravi alle persone, danni gravi agli edifici, alle infrastrutture e al patrimonio ambientale, la distruzione di attività socio-economiche.
*(* Aree a rischio molto elevato ricadenti in zone a Parco)*

AREA A RISCHIO ELEVATO - R_3
Nella quale per il livello di rischio presente, sono possibili problemi per l'incolumità delle persone, danni funzionali agli edifici e alle infrastrutture con conseguente inagibilità degli stessi, la interruzione di funzionalità delle attività socio-economiche e danni rilevanti al patrimonio ambientale.

AREA A RISCHIO MEDIO - R_2
Nella quale per il livello di rischio presente sono possibili danni minori agli edifici, alle infrastrutture e al patrimonio ambientale che non pregiudicano l'incolumità delle persone, l'agibilità degli edifici e la funzionalità delle attività economiche.

AREA A RISCHIO MODERATO - R_1
Nella quale per il livello di rischio presente i danni sociali, economici e al patrimonio ambientale sono marginali.

AREA DI ALTA ATTENZIONE - A_4
Area non urbanizzata, potenzialmente interessata da fenomeni di innesco, transito ed invasione di frana a massima intensità attesa alta.

AREA DI MEDIO - ALTA ATTENZIONE - A_3
Area non urbanizzata, ricadente all'interno di una frana attiva a massima intensità attesa media o di una frana quiescente della medesima intensità in un'area classificata ad alto grado di sismicità.

AREA DI MEDIA ATTENZIONE - A_2
Area non urbanizzata, ricadente all'interno di una frana quiescente, a massima intensità attesa media.

AREA DI MODERATA ATTENZIONE - A_1
Area non urbanizzata, ricadente all'interno di una frana a massima intensità attesa bassa.

AREA A RISCHIO POTENZIALMENTE ALTO - R^p_3
Area nella quale il livello di rischio, potenzialmente alto, può essere definito solo a seguito di indagini e studi a scala di maggior dettaglio.

AREA DI ATTENZIONE POTENZIALMENTE ALTA - A^p_3
Area non urbanizzata, nella quale il livello di attenzione, potenzialmente alto, può essere definito solo a seguito di indagini e studi a scala di maggiore dettaglio.

AREA A RISCHIO POTENZIALMENTE BASSO R^p_1
Area nella quale l' esclusione di un qualsiasi livello di rischio, potenzialmente basso, è subordinata allo svolgimento di indagini e studi a scala di maggior dettaglio.

AREA DI ATTENZIONE POTENZIALMENTE BASSA A^p_1
Area nella quale l' esclusione di un qualsiasi livello di attenzione, potenzialmente basso, è subordinata allo svolgimento di indagini e studi a scala di maggior dettaglio.

Area di possibile ampliamento dei fenomeni franosi cartografati all'interno, ovvero di fenomeni di primo distacco, per la quale si rimanda al D.M. LL.PP. 11/3/88 C_1

N.B.: Nella linea a colpo-pala frana, quando non è indicato l'avello rientrante significato:
1) Nella linea a colpo-pala rientrante significato: area franosa stabile fino alla scarpata strutturale ed secondaria, gli livelli nella zona geomorfologica

Area di versante nella quale non è stato riconosciuto un livello di rischio o di attenzione significativo (applicazione D.M. LL.PP 11/3/88) - C_2

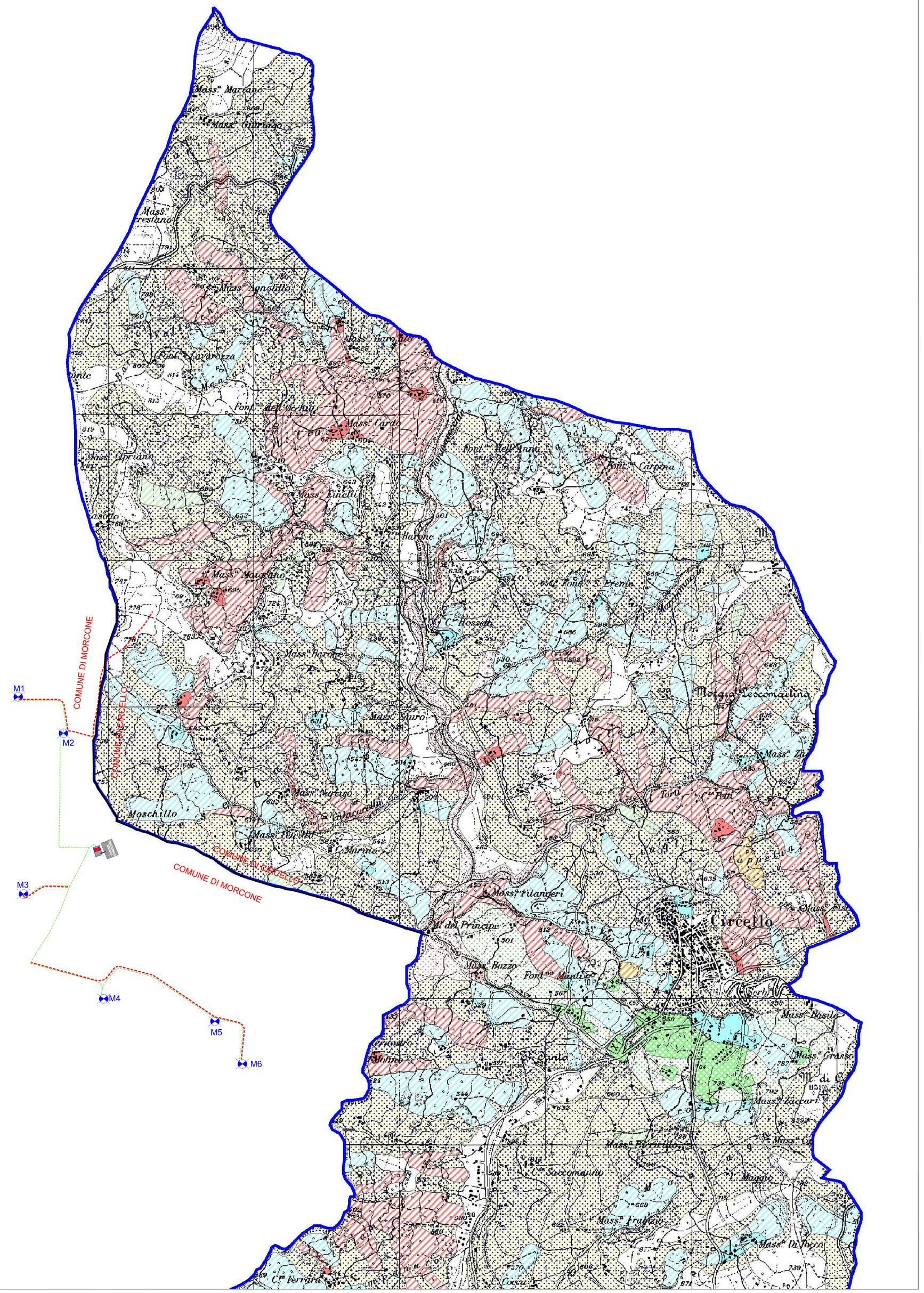

REGIONE CAMPANIA
PROVINCIA DI BENEVENTO
COMUNE DI MORCONE

REALIZZAZIONE DI UN IMPIANTO PER LA PRODUZIONE DI ENERGIA ELETTRICA DA FONTE EOLICA NEL COMUNE DI MORCONE (BN)

PROGETTO DEFINITIVO

REMCU_D7C

PIANO STRALCIO PER L'ASSETTO IDROGEOLOGICO
CARTA DEGLI SCENARI DI RISCHIO
(TERRITORIO DI CIRCELLO)

REVISIONI

N.	DATA	DESCRIZIONE	RED.	VER.	APP.
A	22/07/2020	Prima emissione			

SCALA: 1:15.000

CODIFICA: - - - P D

PROGETTAZIONE

ENERGY & ENGINEERING S.R.L.
Via XXIII Luglio 139
83044 – Bisaccia (AV)
P.IVA 02618900647
Tel./Fax. 0827/81480
pec: energyengineering@legalmail.it

IL PROGETTISTA

Ing. Davide G. Trivelli

IL COMMITTENTE

Renexia SpA
Viale Abruzzo 410
66100 – Chieti Scalo (CH)
P.IVA 02192110696
Tel. 0871 58745