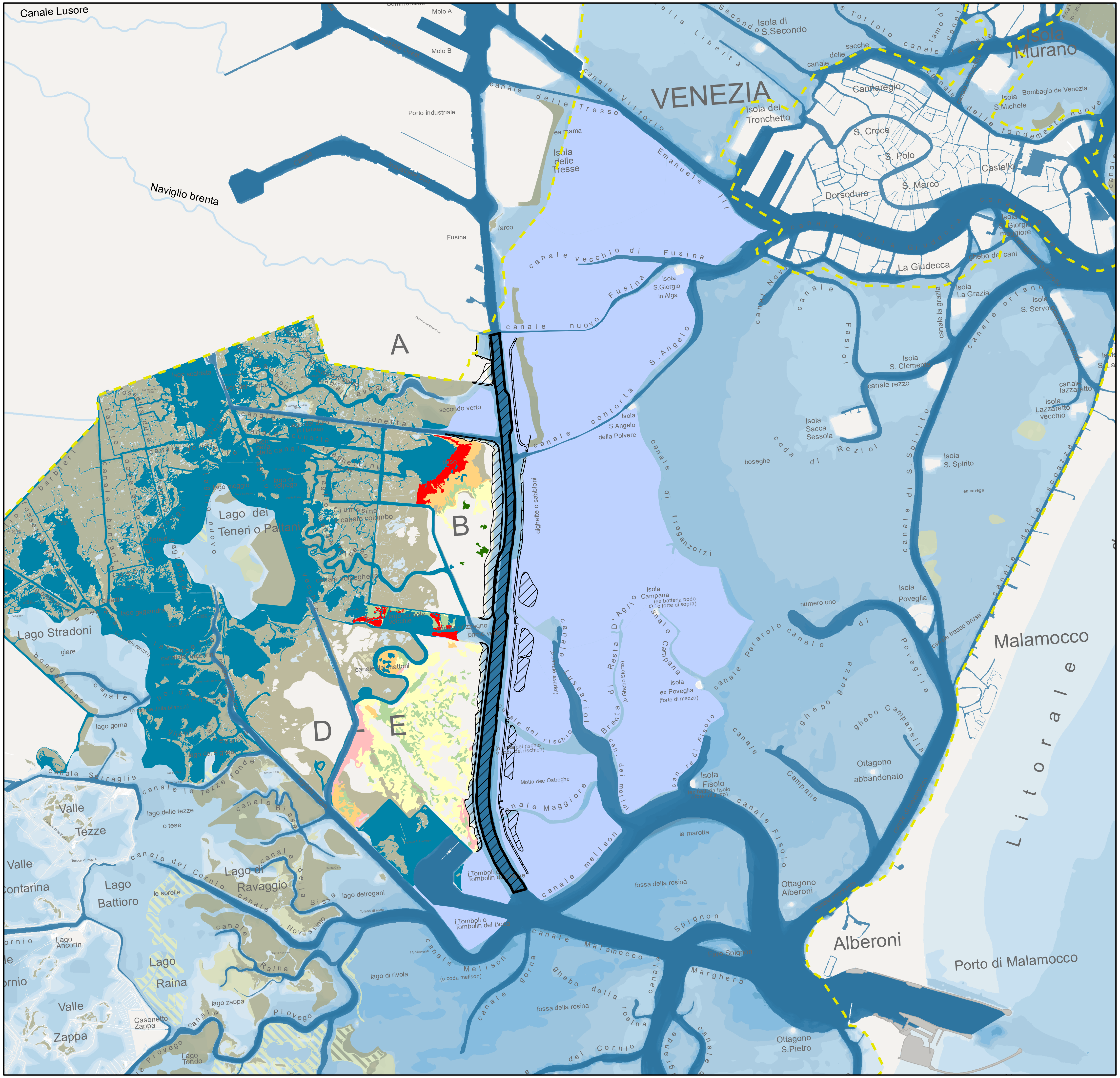

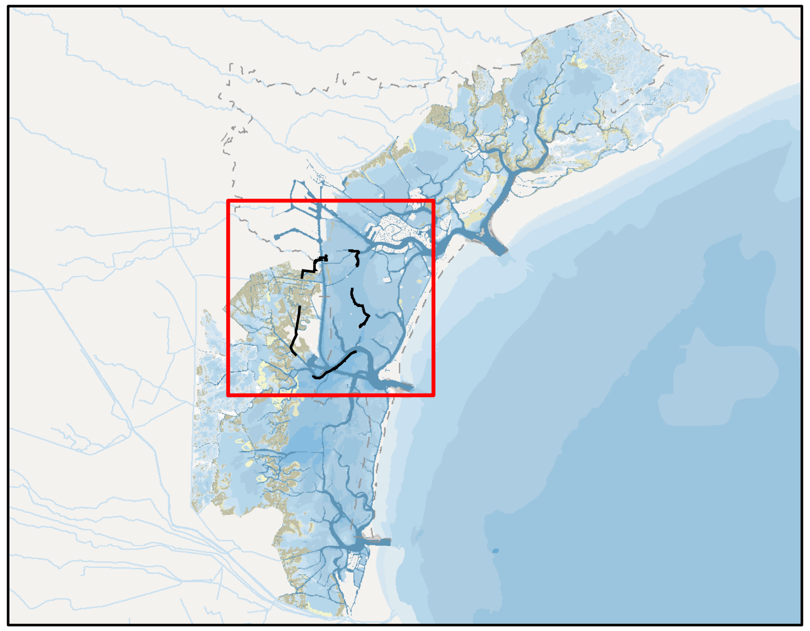

Cartografia progetto definitivo interventi per la protezione e la conservazione dei fondali del canale Malamocco - Marghera da realizzarsi nelle relative aree di bordo - primo stralcio e Buffer di interferenza (Fattore determinante l'elaborazione del progetto)

Elementi di progetto

- Ambito di intervento
- Tracciato del canale Malamocco-Marghera (BUFFER_Fattore determinante l'elaborazione del progetto_K01.02)

Habitat Natura 2000

- Habitat non NATURA 2000
- 1140 Distese fangose o sabbiose emergenti durante la bassa marea
- 1150 Lagune Costiere
- 1210 Vegetazione annua delle linee di deposito marino
- 1310 Vegetazione pioniera a salicornia e altre specie annuali delle zone fangose e sabbiose
- 1320 Prati di spartinia (Spartinium maritimae)
- 1410 Pascoli inondati mediterranei (Juncetalia maritimi)
- 1420 Praterie e fruticeti alofili mediterranei e termoatlantici (Sarcoconetae fruticosi)
- 1510 Steppe salate mediterranee (Limonietalia)
- 6420 Praterie umide mediterranee con piante erbacee alte del Molinio - Holoschenion

Rete Natura 2000

- ZPS IT3250046 Laguna di Venezia

Cartografia di base

- Terre emerse e casse di colmata
- Opere alle bocche - MOSE

Morfologia lagunare

- Canali lagunari
- Velme
- Barene
- Strutture morfologiche artificiali in corso di realizzazione

Batimetria Laguna
Intervallo di profondità (m)

- 0 / 0,25
- 0,25 /0,50
- 1 / 0,50
- 1,50 / 1
- 2 / 1,50
- 2 / 3
- 3 / 4
- 4 / 5
- > 5