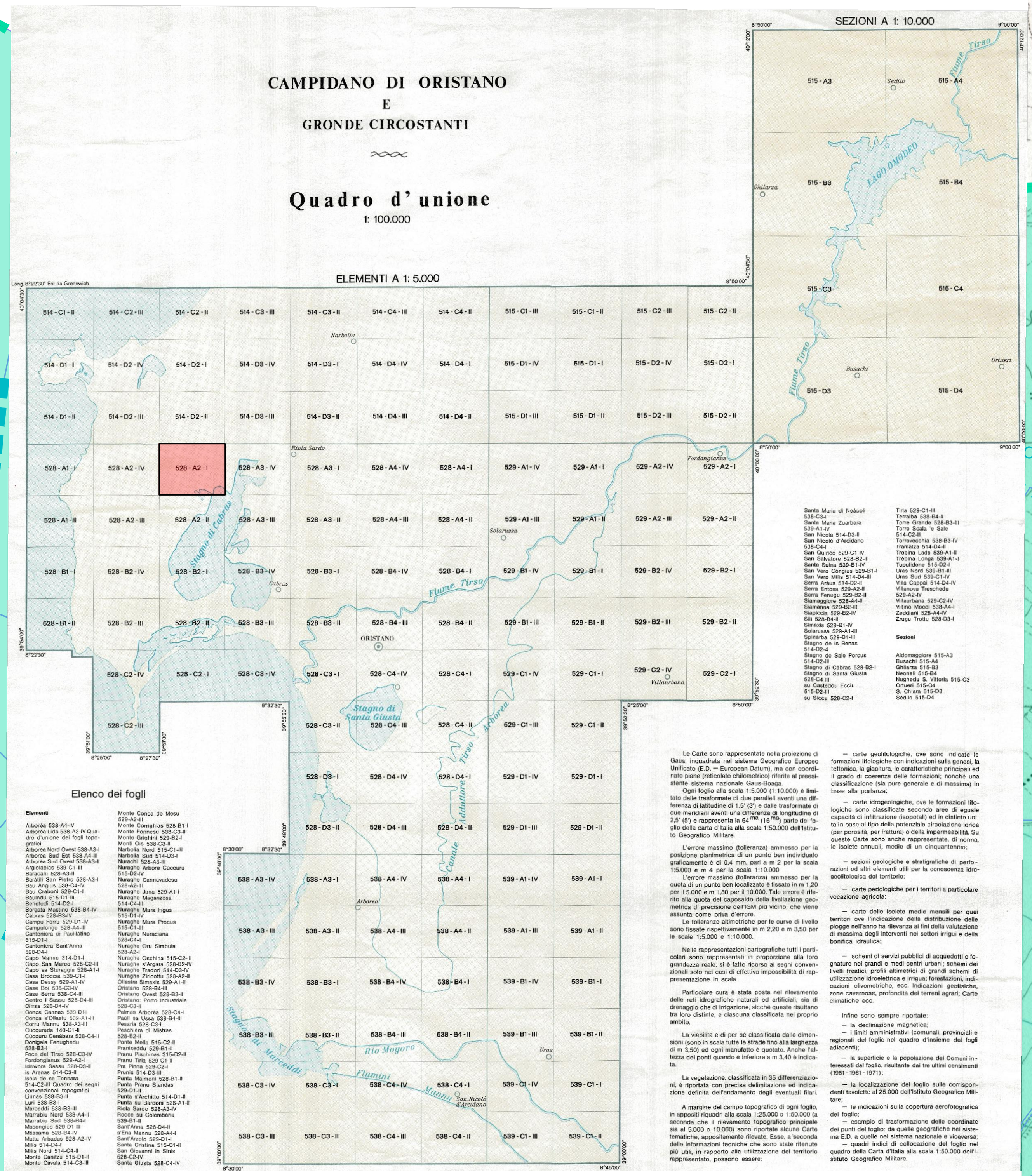

REGIONE AUTONOMA DELLA SARDEGNA
ASSESSORADU DE S'AGRICOLTURA E REFORMA AGRO-PASTORALE
ASSESSORATO DELL'AGRICOLTURA E RIFORMA AGRO-PASTORALE

CONSORZIO DI BONIFICA DELL'ORISTANESE
DPGRS N° 239 del 04.12.96
Via Cagliari, 170 – 09170 ORISTANO

REALIZZAZIONE DELLA RETE IRRIGUA DEL DISTRETTO DI SINIS SUD (AREA A RISCHIO SALINIZZAZIONE)

PROGETTO
DI
FATTIBILITA' TECNICO ECONOMICA
CAT P0318

PLANIMETRIA
528-A2-I

CONSORZIO di BONIFICA dell'ORISTANESE – ORISTANO

IL PROGETTISTA:

Dott. Ing. Giorgio Bravin

IL RESPONSABILE DEL PROCEDIMENTO

Dott. Ing. Giorgio Bravin

TAV.	15.3
DATA:	SETTEMBRE 2018
SCALA:	1:5.000
REV:	SETTEMBRE 2020
REV:	
REV:	
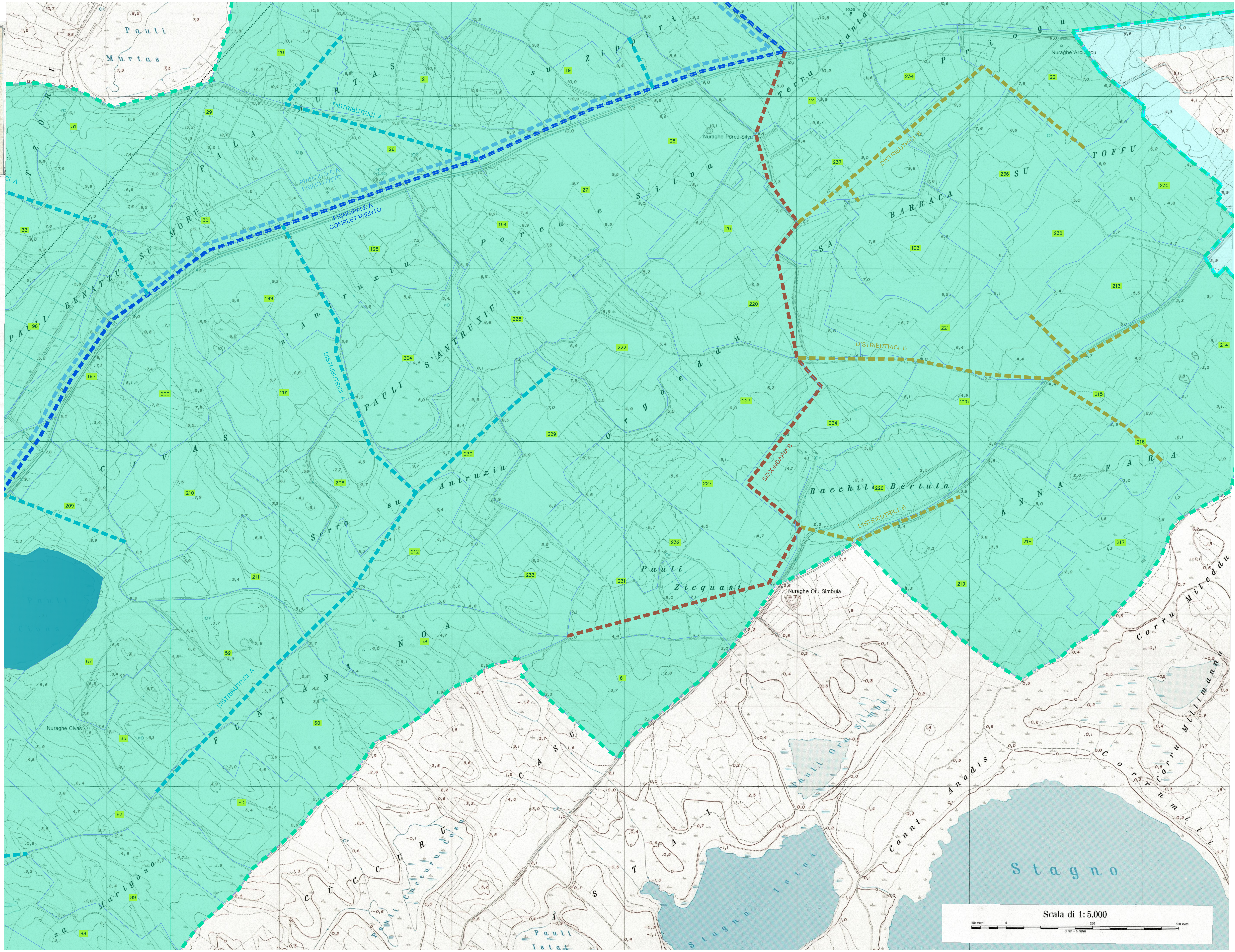
Sede Legale: Via Cagliari, 170 - 09170 Oristano – 0783/3150-FAX 0783/211286 - **Codice Fiscale** N° 90022600952
Uffici Staccati: SS 126 Km 114 – 09094 Marrubiu – 0783/856035- Fax 0783/859192