s STERRO	m²	1.38
R RIPORTO	m²	90.34
o BONIFICA	m²	37.08
or ANTICAPILLARE RIL	m	0.03
ds ANTICAPILLARE SCAVO	m	38.12
b SCOTICO	m	37.08
st STABLIZZAZIONE A CA	m	37.08
un USURA_NORD	m	16.12
us USURA_SUD	m	31.64
v TERRENO VEGETALE	m	4.04

SEZIONE N.25

PROGRESSIVA 538.20

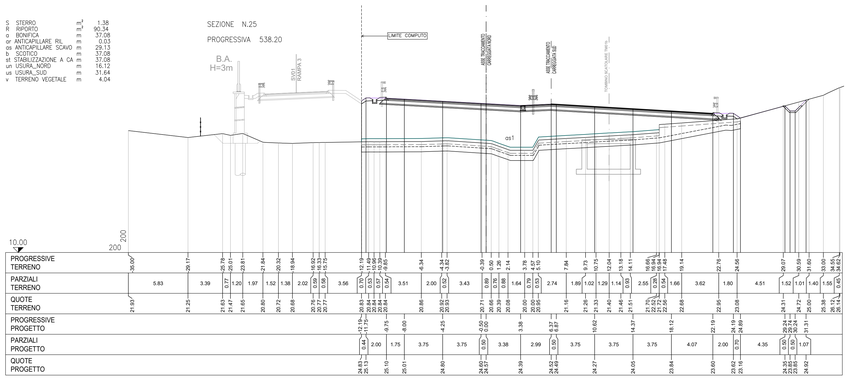

S STERRO	m²	39.90
R RIPORTO	m²	1.36
ds ANTICAPILLARE SCAVO	m	35.47
b SCOTICO	m	38.12
st STABLIZZAZIONE A CA	m	38.12
un USURA_NORD	m	16.72
us USURA_SUD	m	34.52
v TERRENO VEGETALE	m	2.54

SEZIONE N.29

PROGRESSIVA 618.07

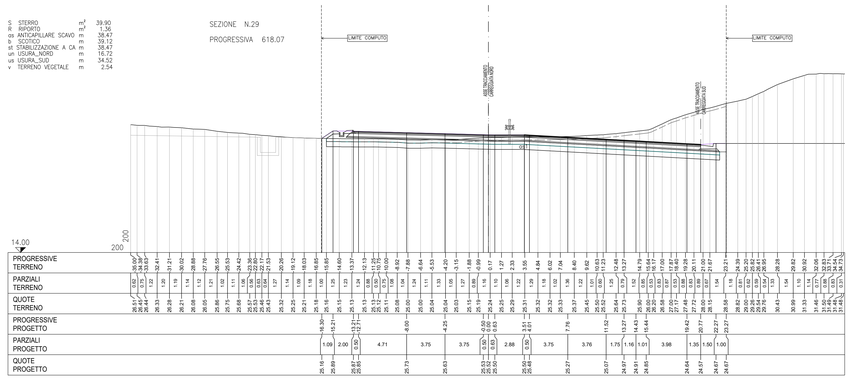

s STERRO	m²	0.37
R RIPORTO	m²	52.45
o BONIFICA	m	39.71
or ANTICAPILLARE RIL	m	0.03
b SCOTICO	m	40.68
st STABLIZZAZIONE A CA	m	39.71
un USURA_NORD	m	25.13
us USURA_SUD	m	28.44
v TERRENO VEGETALE	m	10.47

SEZIONE N.26

PROGRESSIVA 558.15

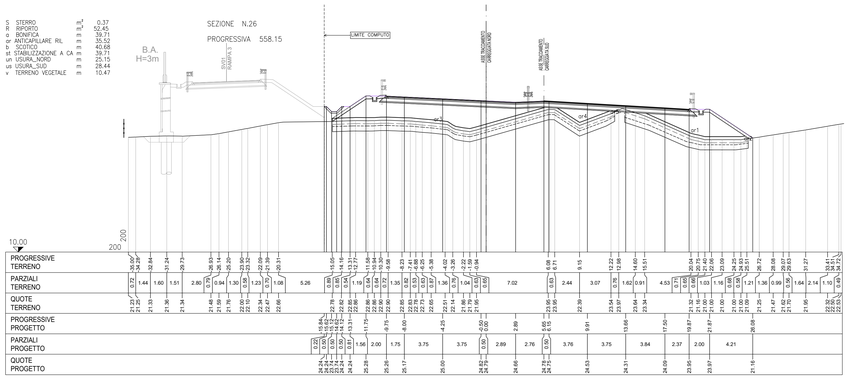

S STERRO	m²	348.95
ds ANTICAPILLARE SCAVO	m	37.47
b SCOTICO	m	39.87
st STABLIZZAZIONE A CA	m	39.87
un USURA_NORD	m	30.78
us USURA_SUD	m	39.68
v TERRENO VEGETALE	m	2.59

SEZIONE N.30

PROGRESSIVA 638.10

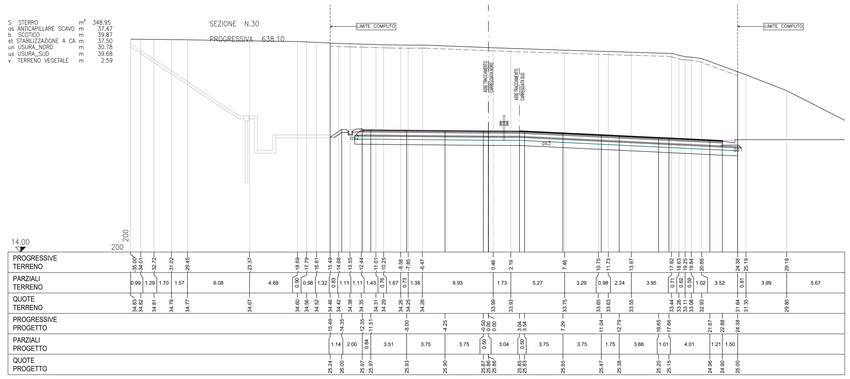

s STERRO	m²	0.92
R RIPORTO	m²	60.39
o BONIFICA	m	36.48
or ANTICAPILLARE RIL	m	33.96
b SCOTICO	m	39.19
st STABLIZZAZIONE A CA	m	36.48
un USURA_NORD	m	24.38
us USURA_SUD	m	28.20
v TERRENO VEGETALE	m	10.16

SEZIONE N.27

PROGRESSIVA 578.10

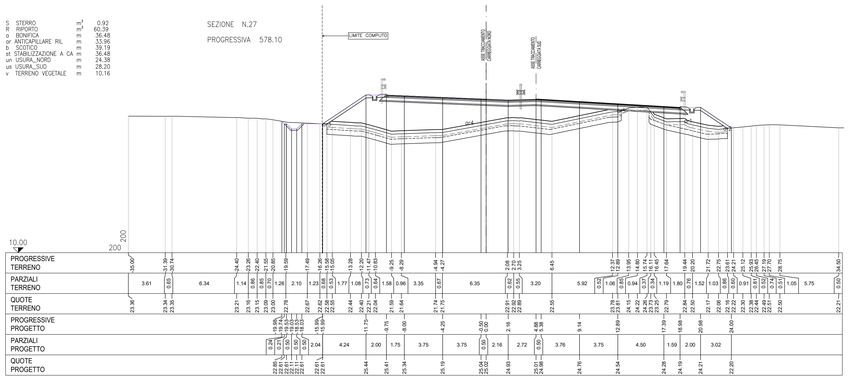

s STERRO	m²	62.75
R RIPORTO	m²	5.26
ds ANTICAPILLARE SCAVO	m	23.74
b SCOTICO	m	28.13
st STABLIZZAZIONE A CA	m	23.74
un USURA_NORD	m	12.46
us USURA_SUD	m	19.50
v TERRENO VEGETALE	m	10.46

SEZIONE N.31

PROGRESSIVA 658.11

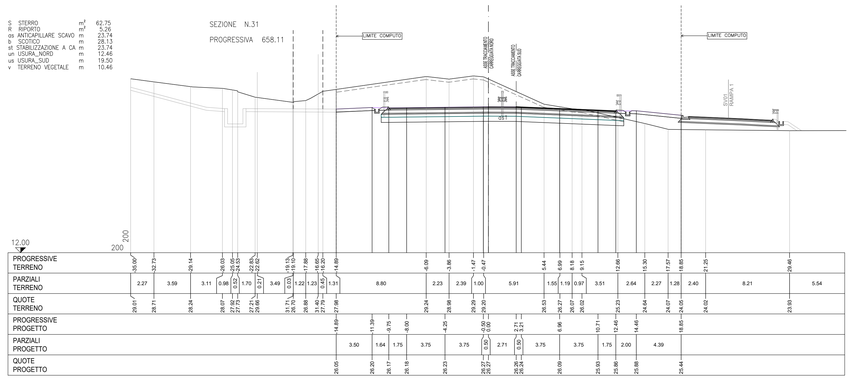

R RIPORTO	m²	69.79
o BONIFICA	m	41.42
or ANTICAPILLARE RIL	m	40.24
b SCOTICO	m	41.42
st STABLIZZAZIONE A CA	m	41.42
un USURA_NORD	m	15.61
us USURA_SUD	m	30.62
v TERRENO VEGETALE	m	9.86

SEZIONE N.28

PROGRESSIVA 598.11

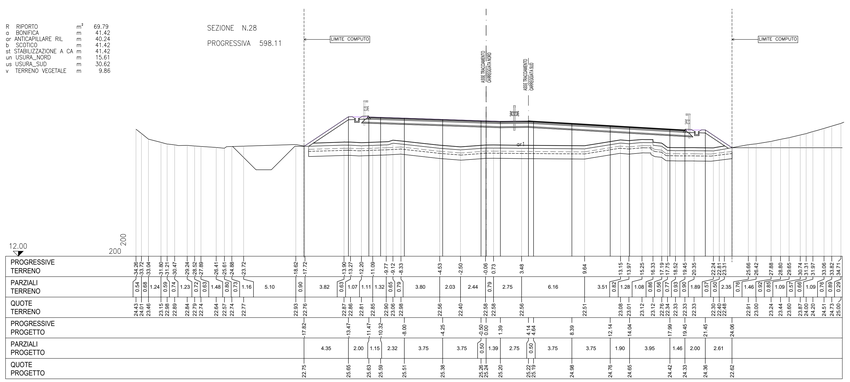

S STERRO	m²	0.87
R RIPORTO	m²	26.92
o BONIFICA	m	30.04
or ANTICAPILLARE RIL	m	29.01
b SCOTICO	m	30.04
st STABLIZZAZIONE A CA	m	30.04
un USURA_NORD	m	44.10
us USURA_SUD	m	19.50
v TERRENO VEGETALE	m	7.91

SEZIONE N.32

PROGRESSIVA 678.12

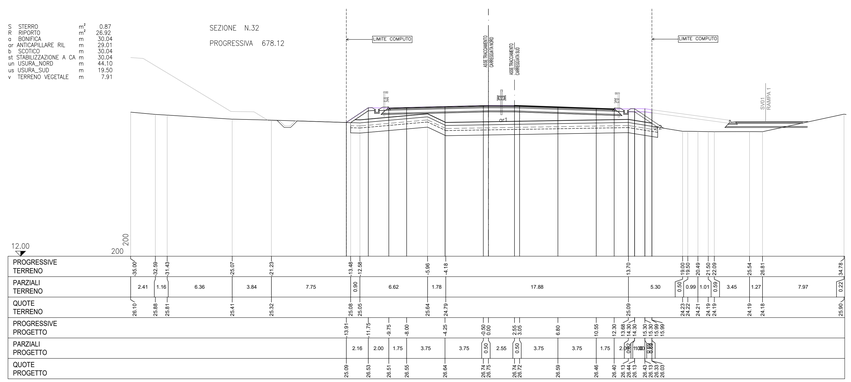

anas — *Direzione Progettazione e Realizzazione Lavori*

SS 16 ADRIATICA - VARIANTE DI ANCONA

Ampliamento da 2 a 4 corsie da Falconara a Baraccola
1° Lotto: Tratto Falconara - Torrette (svincoli inclusi)

PROGETTO ESECUTIVO

COD. AN1

PROGETTAZIONE: ATI SINTAGMA - GDG - ICARIA

IL RESPONSABILE DELL'INTEGRAZIONE DELLE PRESTAZIONI SPECIALISTICHE:
Dott. Ing. Nando Granieri
Ordine degli Ingegneri della Prov. di Perugia n° A351

IL PROGETTISTA:
Dott. Ing. Federico Durastanti
Ordine degli Ingegneri della Prov. di Terni n° A844

IL GEOLOGO:
Dott. Geol. Giorgio Cerquiglini
Ordine dei Geologi della Regione Umbria n°108

IL R.U.P.:
Dott. Ing.
Massimo Giovinazzo

IL COORDINATORE PER LA SICUREZZA IN FASE DI PROGETTAZIONE:
Dott. Ing. Filippo Pambianco
Ordine degli Ingegneri della Prov. di Perugia n° A1373

IL GRUPPO DI PROGETTAZIONE:
MANDATARIA: Sintagma
MANDANTI: GEOTECHNICAL DESIGN GROUP; ICARIA società di ingegneria

Dott. Ing. N.Granieri	Dott. Ing. D.Carlaccioni	Dott. Ing. V.Rotisciani	
Dott.Arch. N.Kamenicky	Dott. Ing. S.Sacconi	Dott. Ing. F.Macchioni	
Dott. Ing. V.Truffini	Dott. Ing. G.Cimbur	Dott. Ing. F.Durastanti	
Dott.Arch. A.Brauchlins	Dott. Ing. V.De Gon	Dott. Ing. M.Pluimi	
Dott.Ing. F.Durastanti		Dott. Ing. G.Putti	
Dott.Geol. G.Cerquiglini			
Geom. S.Scopetta			
Dott.Ing. A.Pambianco			
Dott.Ing. E.Sellari			
Dott.Ing. F.Novelli			
Dott.Ing. L.Dinelli			
Dott.Ing. V.Piunno			
Dott.Ing. F.Pambianco			
Dott. Agr. F.Berti Nulli			

PROTOCOLLO | DATA

ORDINE DEGLI INGEGNERI DELLA PROVINCIA DI PERUGIA — DOTTORE INGEGNERE — NUMERO A351 — INGEGNERE NANDO GRANIERI — SETTORE CIVILE E AMBIENTALE, INDUSTRIALE, DELL'INFORMAZIONE

ORDINE degli INGEGNERI DELLA PROVINCIA DI TERNI — INGEGNERE FEDERICO DURASTANTI — SETTORE CIVILE E AMBIENTALE — INDUSTRIALE — INFORMAZIONE — Iscrizione all'Albo n. A 844

TRACCIATI E CORPO STRADALE
PROGETTO STRADALE - ASSE PRINCIPALE - SEZIONI TRASVERSALI
Sezioni trasversali dalla sez. 25 alla sez. 32 - Tav. 4 di 47

CODICE PROGETTO				NOME FILE	REVISIONE	SCALA:
PROGETTO	LIV. PROG.	N. PROG.	CODICE ELAB.	P00–PS00–TR4–S204–C	C	1:200
DPAN02	E	1801	P00PS00TRASZ04			

REV.	DESCRIZIONE	DATA	REDATTO	VERIFICATO	APPROVATO
C	Revisione a seguito rapporto intermedio DGSV139/2 del 07/06/2019	01/08/2019	L.Pasciuelli	S.Scopetta	N.Granieri
B	Revisione a seguito rapporto intermedio DGSV139/1 del 15/02/2019	18/03/2019	L.Pasciuelli	S.Scopetta	N.Granieri
A	Emissione	15/10/2018	L.Pasciuelli	S.Scopetta	N.Granieri