s STERRO	m²	0.89
R RIPORTO	m²	47.62
o BONIFICA	m	31.50
or ANTICAPILLARE RIL	m	30.62
gr GRADONATURE	m	30.62
st STABILIZZAZIONE A CA	m	31.50
un USURA_NORD	m	44.00
us USURA_SUD	m	19.50
v TERRENO VEGETALE	m	8.82

SEZIONE N.33

PROGRESSIVA 698.11

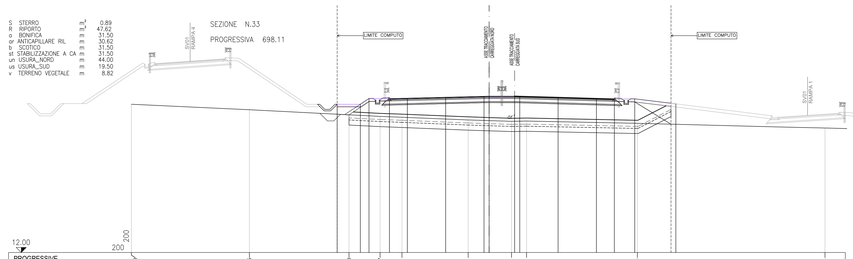

| | | |