S STERRO m² 13.04
R RIPORTO m² 14.11
as ANTICAPILLARE SCAVO m 8.51
b SCOTICO m 25.67
gr GRADONATURE m 15.28
st STABILIZZAZIONE A CA m 8.51
un USURA_NORD m 42.76
us USURA_SUD m 22.92
v TERRENO VEGETALE m 8.89

SEZIONE N.89

PROGRESSIVA 1818.11

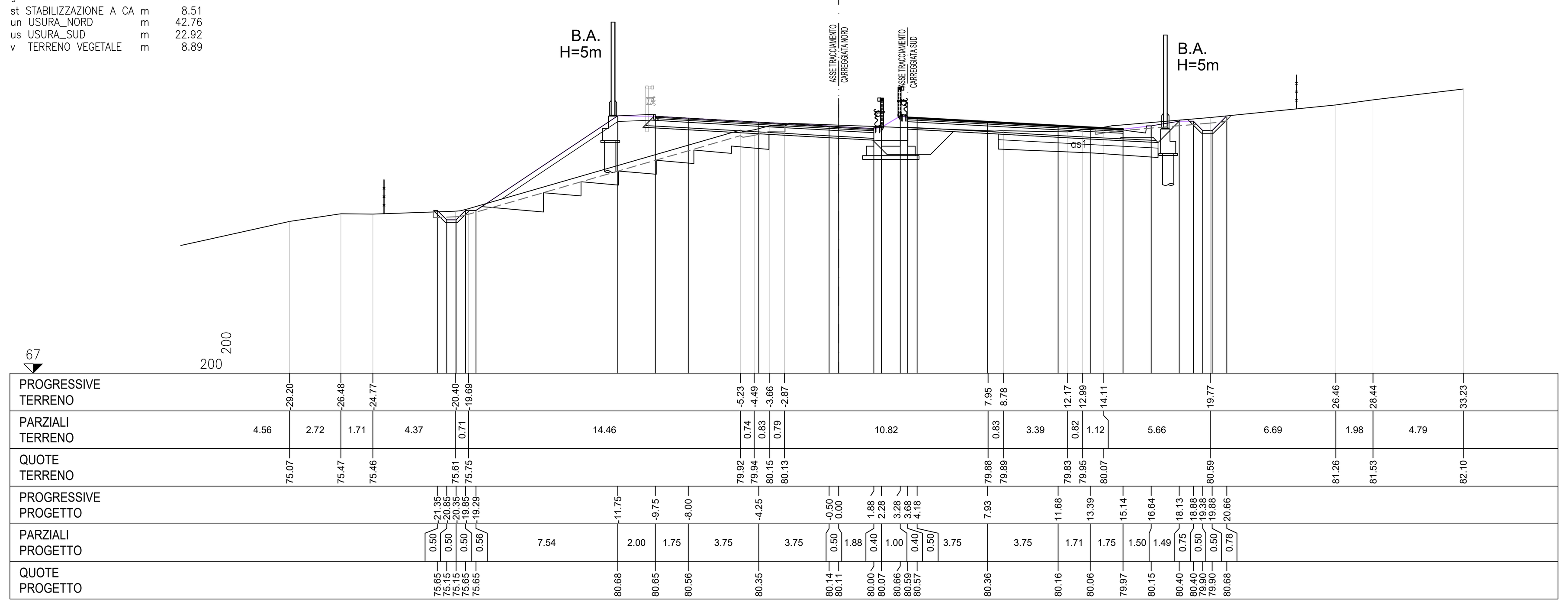

S STERRO m² 11.85
R RIPORTO m² 12.60
a BONIFICA m 5.75
ar ANTICAPILLARE RIL m 7.75
as ANTICAPILLARE SCAVO m 7.56
b SCOTICO m 25.09
gr GRADONATURE m 4.80
st STABILIZZAZIONE A CA m 13.31
un USURA_NORD m 23.64
us USURA_SUD m 20.06
v TERRENO VEGETALE m 6.24

SEZIONE N.90

PROGRESSIVA 1838.10

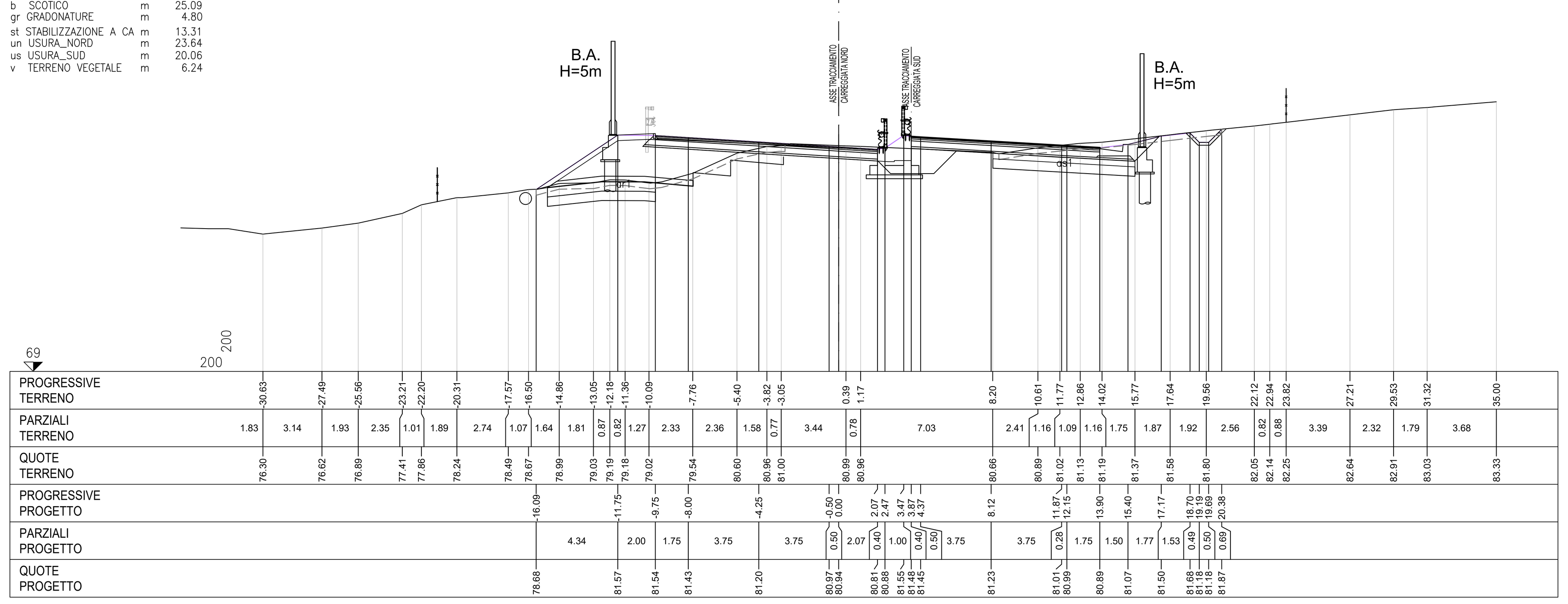

S STERRO m² 10.42
R RIPORTO m² 1.36
as ANTICAPILLARE SCAVO m 12.36
st STABILIZZAZIONE A CA m 12.36
un USURA_NORD m 23.96
us USURA_SUD m 20.24
v TERRENO VEGETALE m 1.80

SEZIONE N.91

PROGRESSIVA 1858.10

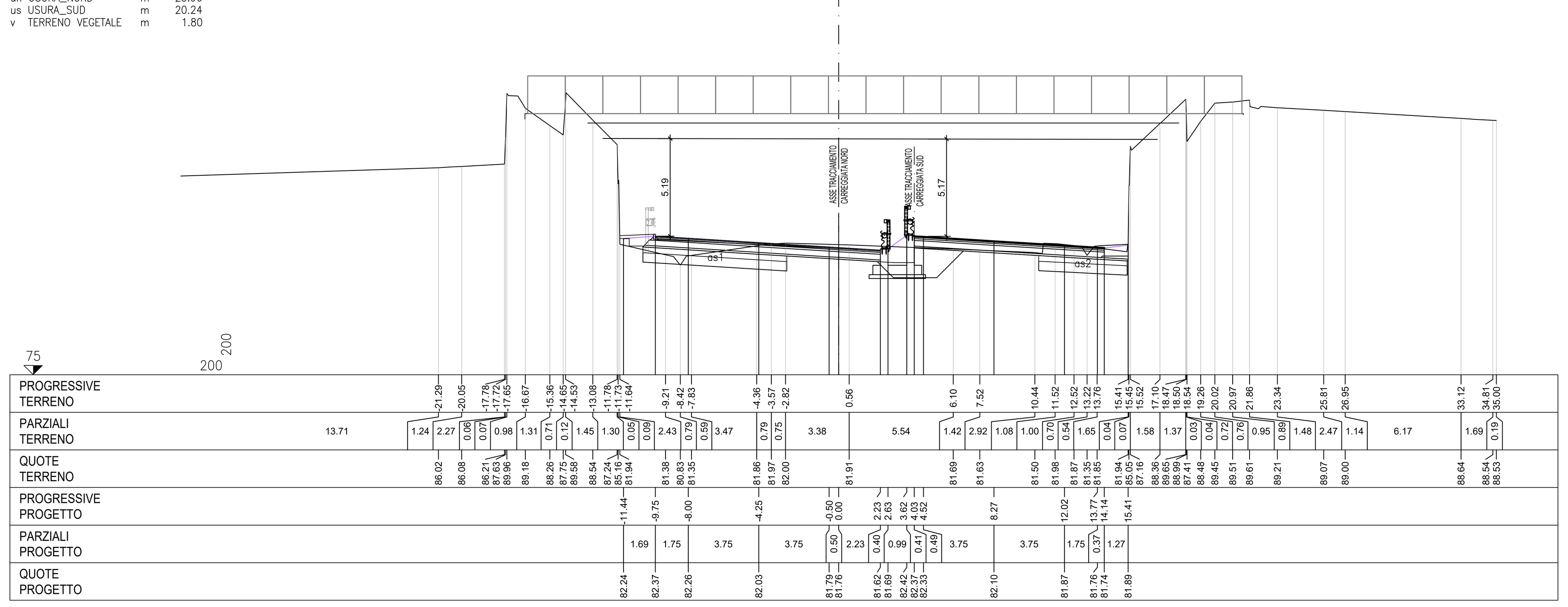

S STERRO m² 17.33
R RIPORTO m² 1.52
a BONIFICA m 2.99
as ANTICAPILLARE SCAVO m 12.69
b SCOTICO m 17.04
st STABILIZZAZIONE A CA m 19.73
un USURA_NORD m 24.22
us USURA_SUD m 41.08
v TERRENO VEGETALE m 4.50

SEZIONE N.92

PROGRESSIVA 1878.09

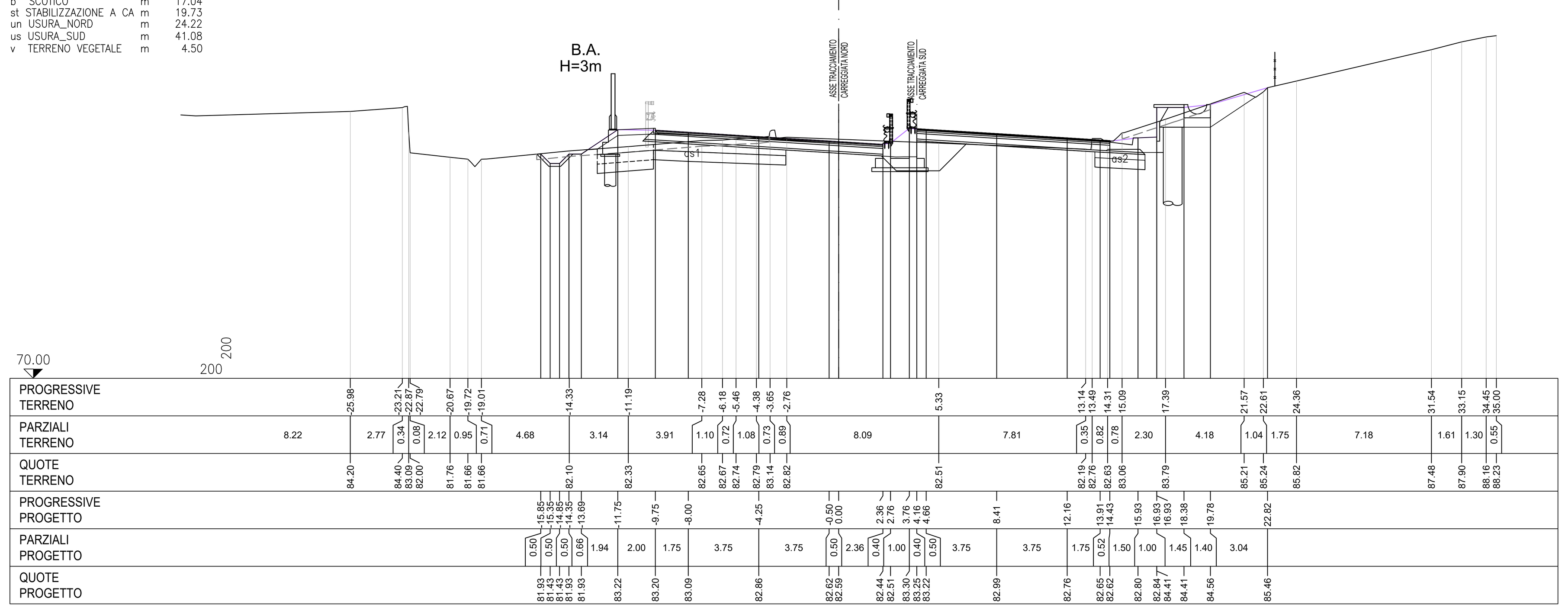

S STERRO m² 8.52
R RIPORTO m² 2.28
a BONIFICA m 4.22
as ANTICAPILLARE SCAVO m 18.35
b SCOTICO m 24.08
st STABILIZZAZIONE A CA m 18.35
un USURA_NORD m 24.50
us USURA_SUD m 41.36
v TERRENO VEGETALE m 11.22

SEZIONE N.93

PROGRESSIVA 1898.09

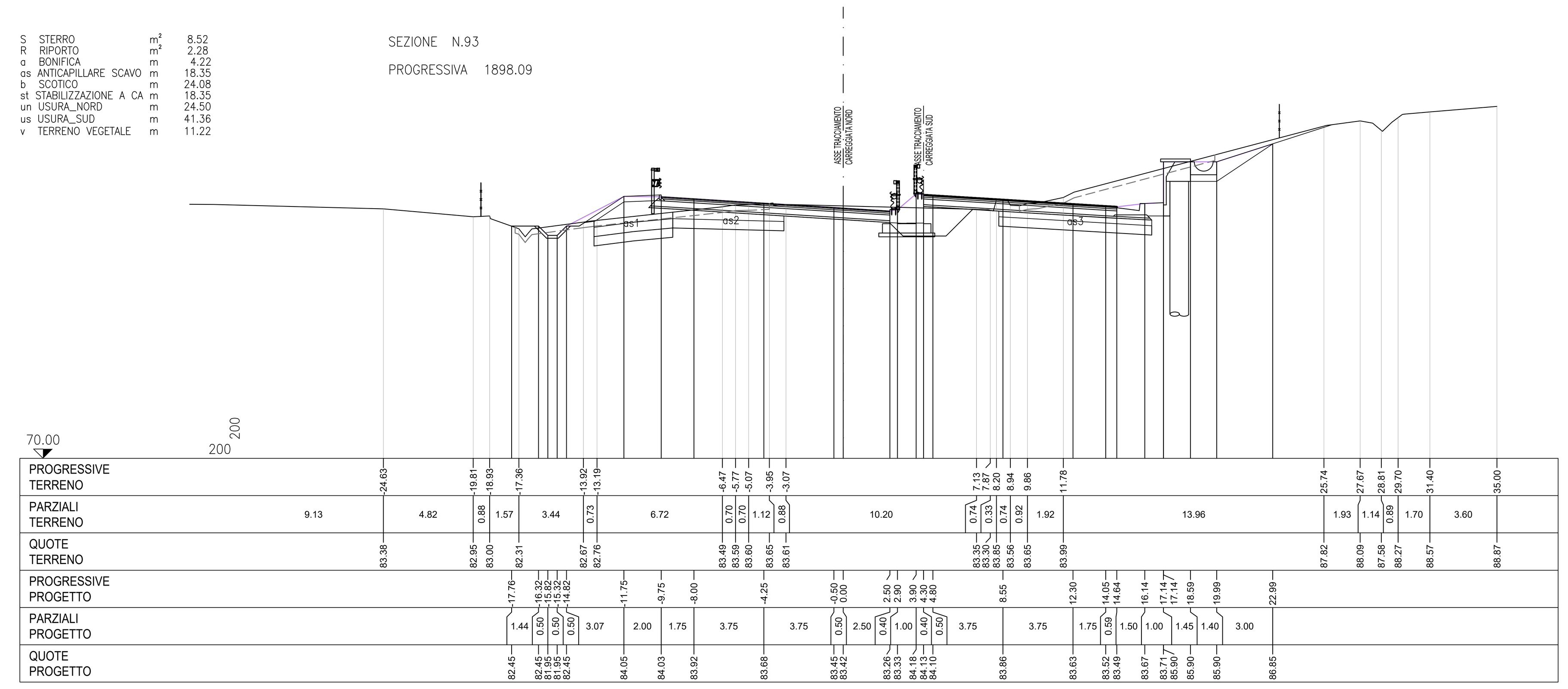

S STERRO m² 32.11
R RIPORTO m² 0.21
as ANTICAPILLARE SCAVO m 16.97
b SCOTICO m 24.56
st STABILIZZAZIONE A CA m 16.97
un USURA_NORD m 24.76
us USURA_SUD m 41.48
v TERRENO VEGETALE m 6.89

SEZIONE N.94

PROGRESSIVA 1918.08

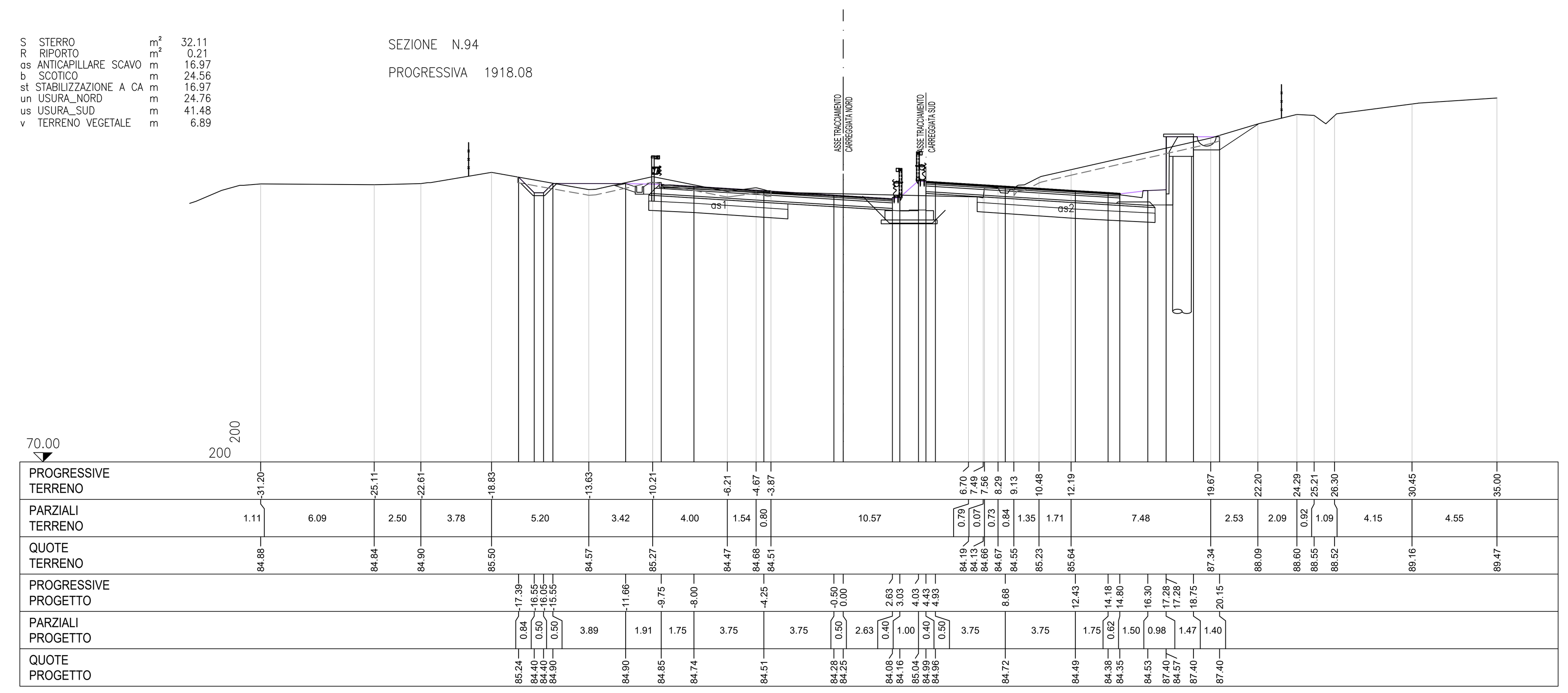

S STERRO m² 26.09
R RIPORTO m² 0.17
as ANTICAPILLARE SCAVO m 15.92
b SCOTICO m 22.75
st STABILIZZAZIONE A CA m 25.20
un USURA_NORD m 50.00
us USURA_SUD m 41.52
v TERRENO VEGETALE m 4.14

SEZIONE N.95

PROGRESSIVA 1938.08

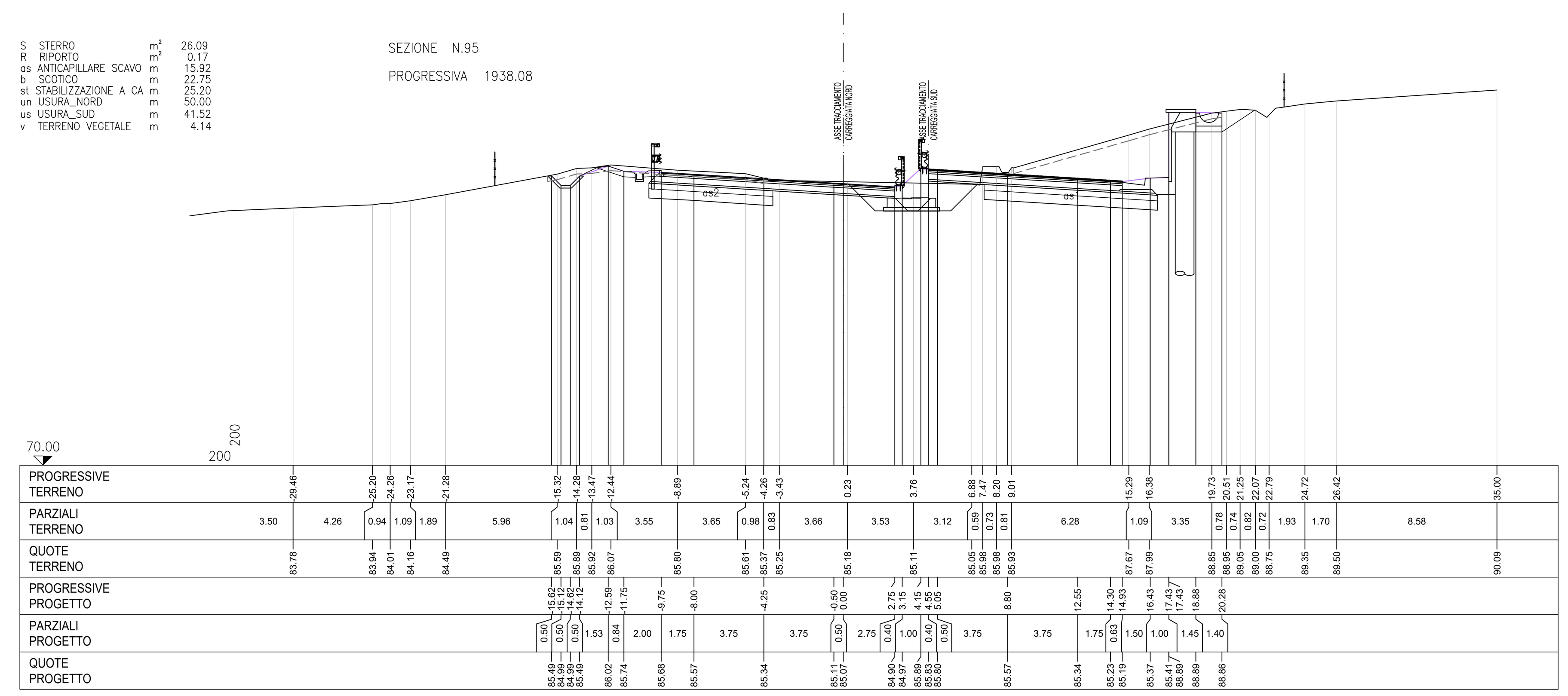

S STERRO m² 40.13
R RIPORTO m² 0.25
as ANTICAPILLARE SCAVO m 15.87
b SCOTICO m 22.23
st STABILIZZAZIONE A CA m 15.95
un USURA_NORD m 12.62
us USURA_SUD m 41.52
v TERRENO VEGETALE m 4.40

SEZIONE N.96

PROGRESSIVA 1958.07

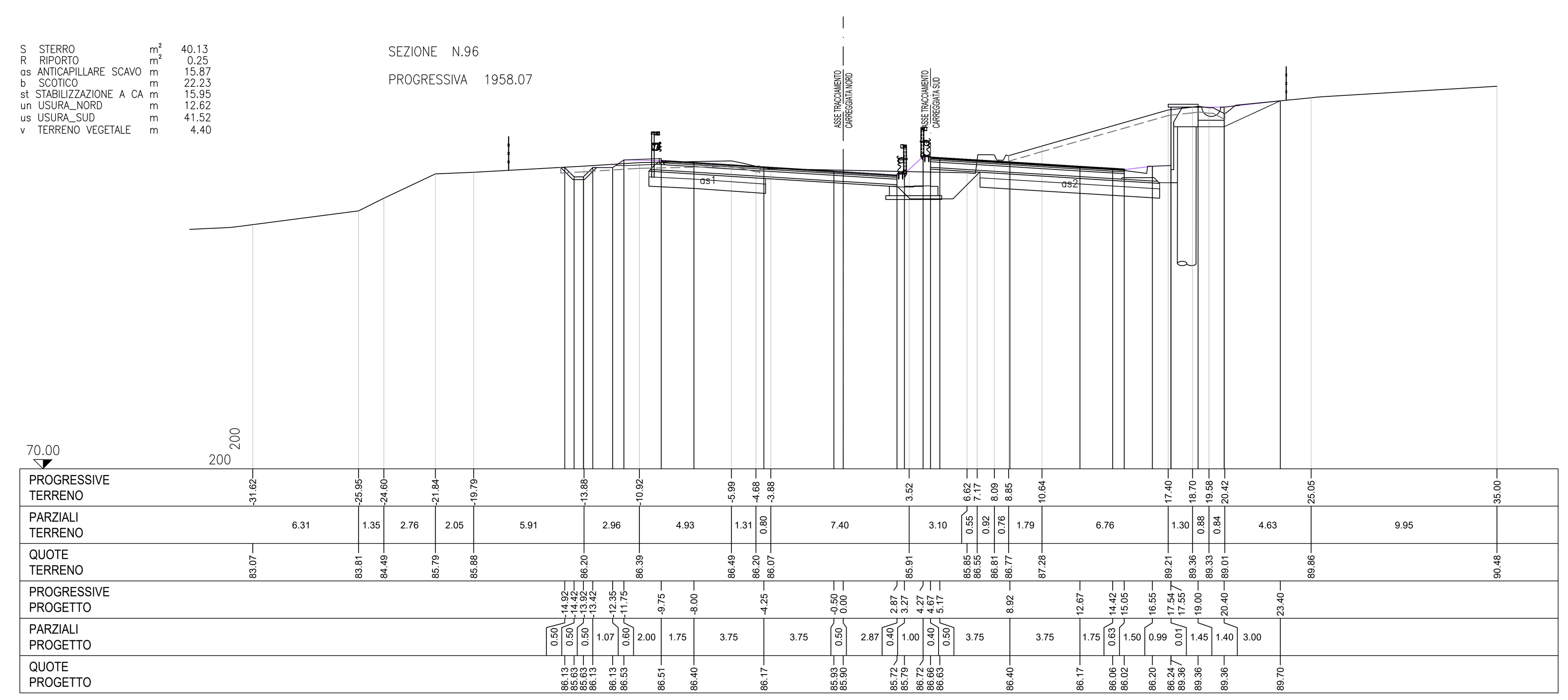

anas *Direzione Progettazione e Realizzazione Lavori*

SS 16 ADRIATICA - VARIANTE DI ANCONA

Ampliamento da 2 a 4 corsie da Falconara a Baraccola
1° Lotto: Tratto Falconara - Torrette (svincoli inclusi)

PROGETTO ESECUTIVO

COD. AN1

PROGETTAZIONE: ATI SINTAGMA - GDG - ICARIA

IL RESPONSABILE DELL'INTEGRAZIONE DELLE PRESTAZIONI SPECIALISTICHE:
Dott. Ing. Nando Granieri
Ordine degli Ingegneri della Prov. di Perugia n° A351

IL PROGETTISTA:
Dott. Ing. Federico Durastanti
Ordine degli Ingegneri della Prov. di Terni n° A844

IL GEOLOGO:
Dott. Geol. Giorgio Cerquiglini
Ordine dei Geologi della Regione Umbria n°108

Il R.U.P.
Dott. Ing.
Massimo Giovinazzo

IL COORDINATORE PER LA SICUREZZA IN FASE DI PROGETTAZIONE:
Dott. Ing. Filippo Pambianco
Ordine degli Ingegneri della Prov. di Perugia n° A1373

IL GRUPPO DI PROGETTAZIONE:
MANDATARIA: Sintagma
MANDANTI: GEOTECHNICAL DESIGN GROUP, ICARIA società di ingegneria

Dott.Ing. N.Granieri
Dott.Arch. N.Kamenicky
Dott.Ing. V.Truffini
Dott.Arch. A.Bracchini
Dott.Ing. F.Durastanti
Dott.Geol. G.Cerquiglini
Geom. S.Scopetta
Dott.Ing. L.Sbrenna
Dott.Ing. E.Sellari
Dott.Ing. F.Novelli
Dott.Ing. L.Dinelli
Dott.Ing. L.Nani
Dott.Ing. F.Pambianco
Dott. Agr. F.Berti Nulli

Dott. Ing. D.Carlaccini
Dott. Ing. S.Sacconi
Dott. Ing. G.Cordua
Dott. Ing. V.De Gori

Dott. Ing. V.Rotisciani
Dott. Ing. F.Macchioni
Dott. Ing. M.Sorbelli
Dott. Ing. V.Piunno
Dott. Ing. G.Pulli

INGEGNERI DELLA PROVINCIA DI PERUGIA – Sezione A – A351 – DOTTORE INGEGNERE NANDO GRANIERI – SETTORE CIVILE E AMBIENTALE – SETTORE INDUSTRIALE – SETTORE DELL'INFORMAZIONE

ORDINE degli INGEGNERI – INGEGNERE Federico DURASTANTI – A 844 – Provincia di TERNI

PROTOCOLLO | DATA

TRACCIATI E CORPO STRADALE
PROGETTO STRADALE - ASSE PRINCIPALE - SEZIONI TRASVERSALI
Sezioni trasversali dalla sez. 89 alla sez. 96 - Tav. 12 di 47

CODICE PROGETTO	NOME FILE	REVISIONE	SCALA:
PROGETTO: DPAN02 · LIV. PROG.: E · N. PROG.: 1801	P00-PS00-TRA-SZ12-C · CODICE ELAB.: P00PS00TRASZ12	C	1:200

REV.	DESCRIZIONE	DATA	REDATTO	VERIFICATO	APPROVATO
C	Revisione a seguito rapporto intermedio DGSV139/2 del 07/06/2019	01/09/2019	L.Pacioselli	S.Scopetta	N.Granieri
B	Revisione a seguito rapporto intermedio DGSV139/1 del 15/02/2019	18/03/2019	L.Pacioselli	S.Scopetta	N.Granieri
A	Emissione	15/10/2018	L.Pacioselli	S.Scopetta	N.Granieri