S STERRO m² 4.95
R RIPORTO m² 39.23
RM RINTERRO MURO m² 1.33
SM SCAVO MURI m² 5.40
a BONIFICA m 16.22
ar ANTICAPILLARE RIL m 20.40
as ANTICAPILLARE SCAVO m 4.18
b SCOTICO m 27.72
st STABILIZZAZIONE A CA m 20.40
un USURA_NORD m 9.75
us USURA_SUD m 11.48
v TERRENO VEGETALE m 10.61

SEZIONE N.199

PROGRESSIVA 4017.73

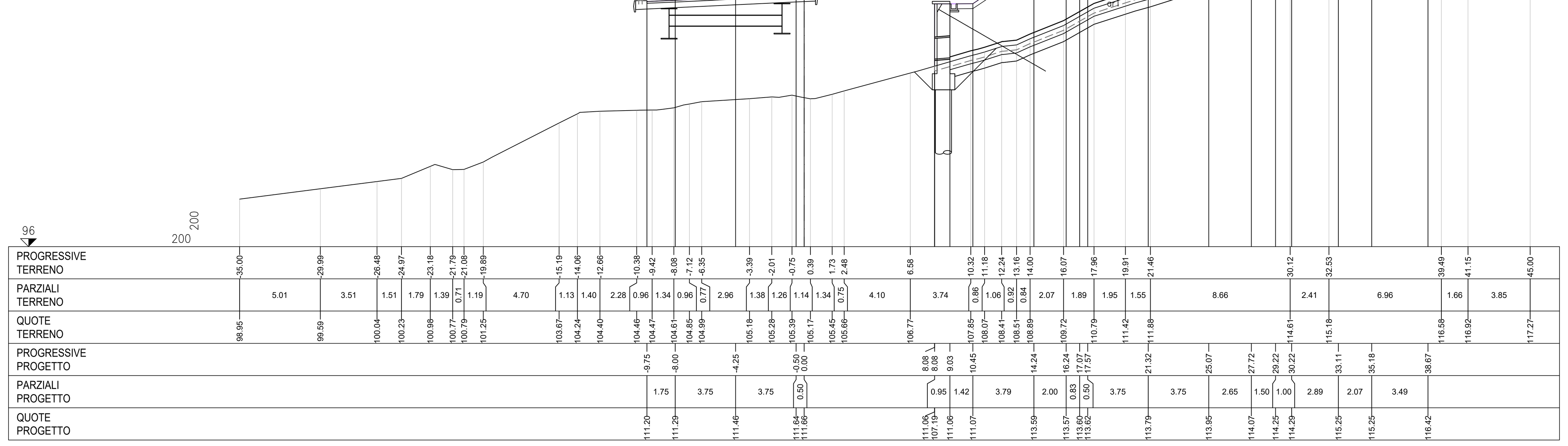

S STERRO m² 106.18
as ANTICAPILLARE SCAVO m 13.23
b SCOTICO m 35.91
st STABILIZZAZIONE A CA m 13.23
un USURA_NORD m 9.75
us USURA_SUD m 9.75
v TERRENO VEGETALE m 11.49

SEZIONE N.203

PROGRESSIVA 4097.25

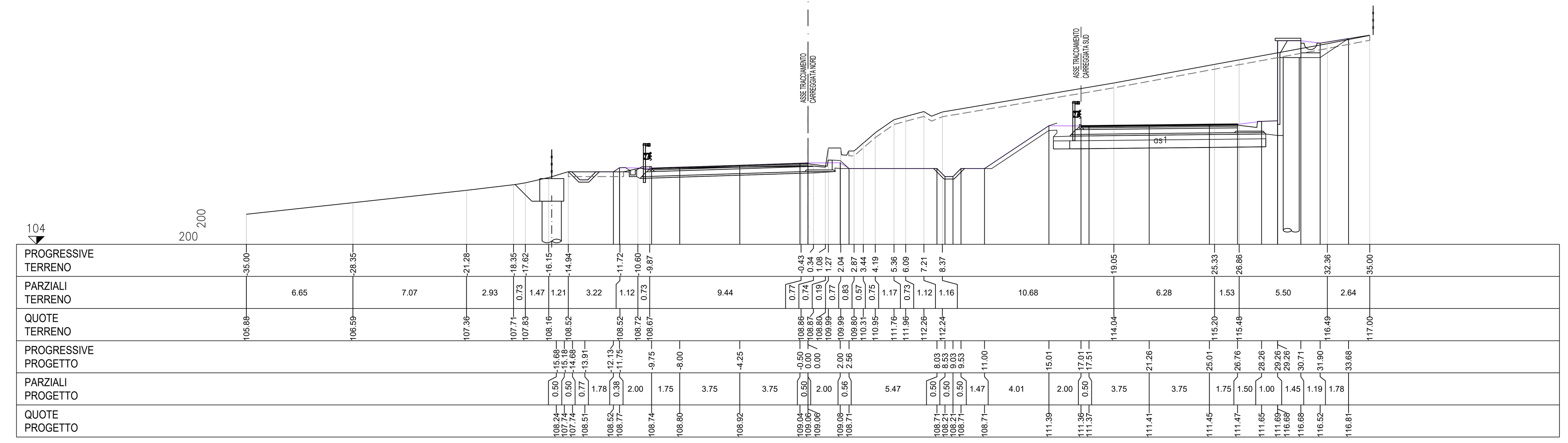

S STERRO m² 10.20
R RIPORTO m² 24.79
RM RINTERRO MURO m² 1.45
SM SCAVO MURI m² 4.73
a BONIFICA m 15.92
ar ANTICAPILLARE RIL m 14.66
as ANTICAPILLARE SCAVO m 7.63
b SCOTICO m 15.92
st STABILIZZAZIONE A CA m 22.29
un USURA_NORD m 9.75
us USURA_SUD m 13.37
v TERRENO VEGETALE m 16.99

SEZIONE N.200

PROGRESSIVA 4037.68

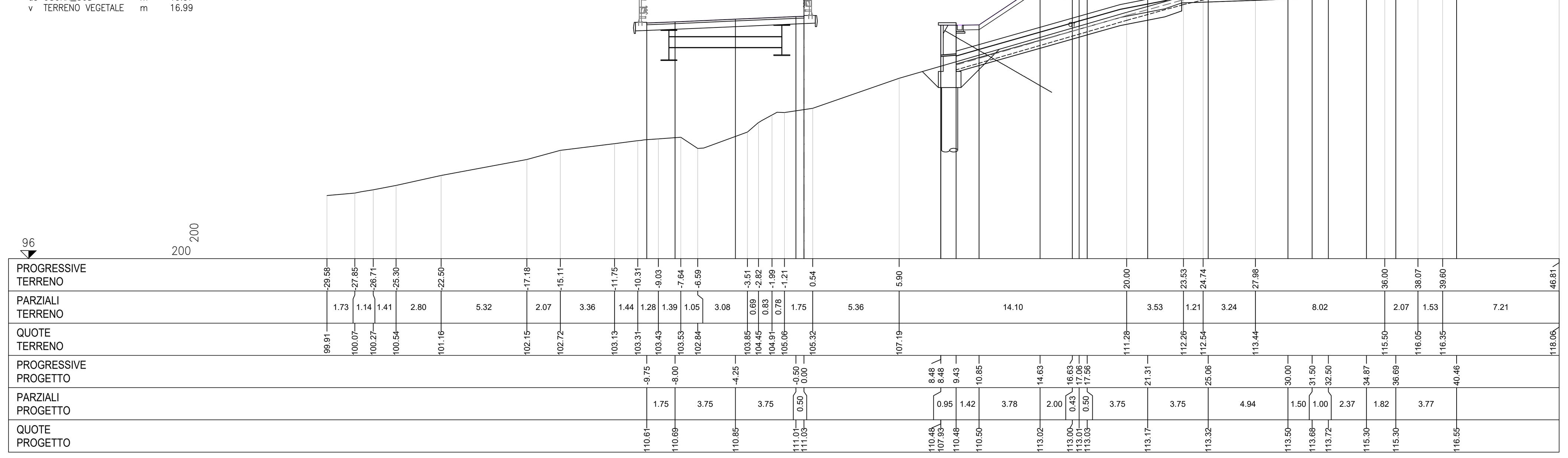

S STERRO m² 120.12
as ANTICAPILLARE SCAVO m 19.37
b SCOTICO m 36.28
st STABILIZZAZIONE A CA m 19.37
u USURA m 5.42
un USURA_NORD m 9.75
us USURA_SUD m 9.75
v TERRENO VEGETALE m 14.92

SEZIONE N.204

PROGRESSIVA 4117.23

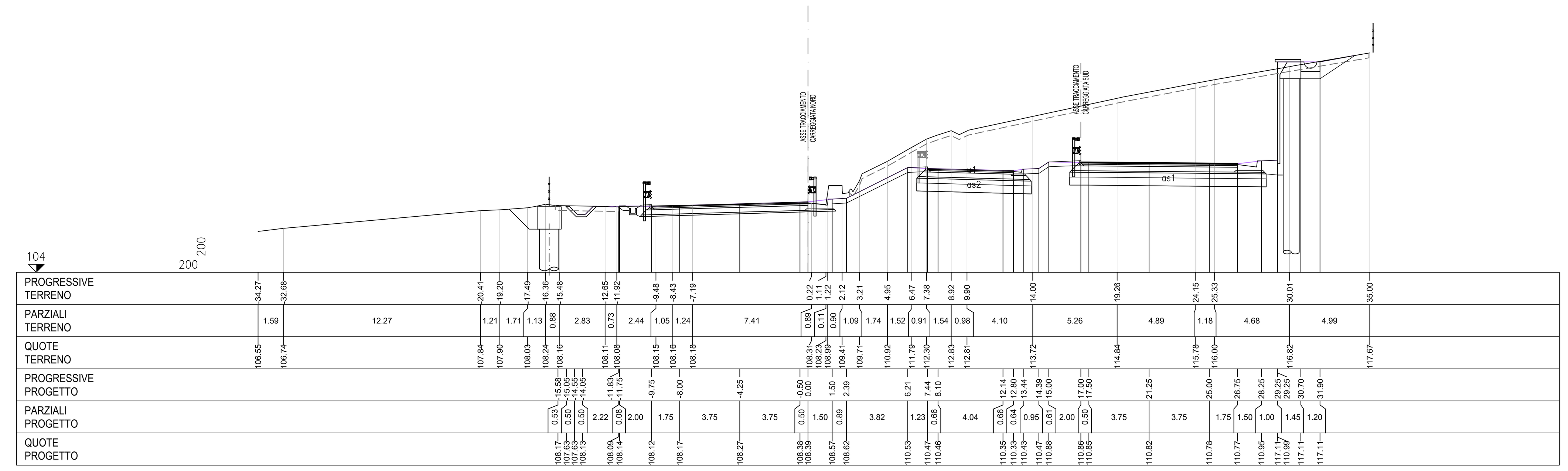

S STERRO m² 16.51
R RIPORTO m² 69.28
RM RINTERRO MURO m² 0.96
SM SCAVO MURI m² 4.95
a BONIFICA m 11.84
ar ANTICAPILLARE RIL m 12.44
as ANTICAPILLARE SCAVO m 8.87
b SCOTICO m 65.09
gr GRADONATURE m 15.78
st STABILIZZAZIONE A CA m 21.72
un USURA_NORD m 9.75
us USURA_SUD m 12.79
v TERRENO VEGETALE m 37.23

SEZIONE N.201

PROGRESSIVA 4057.54

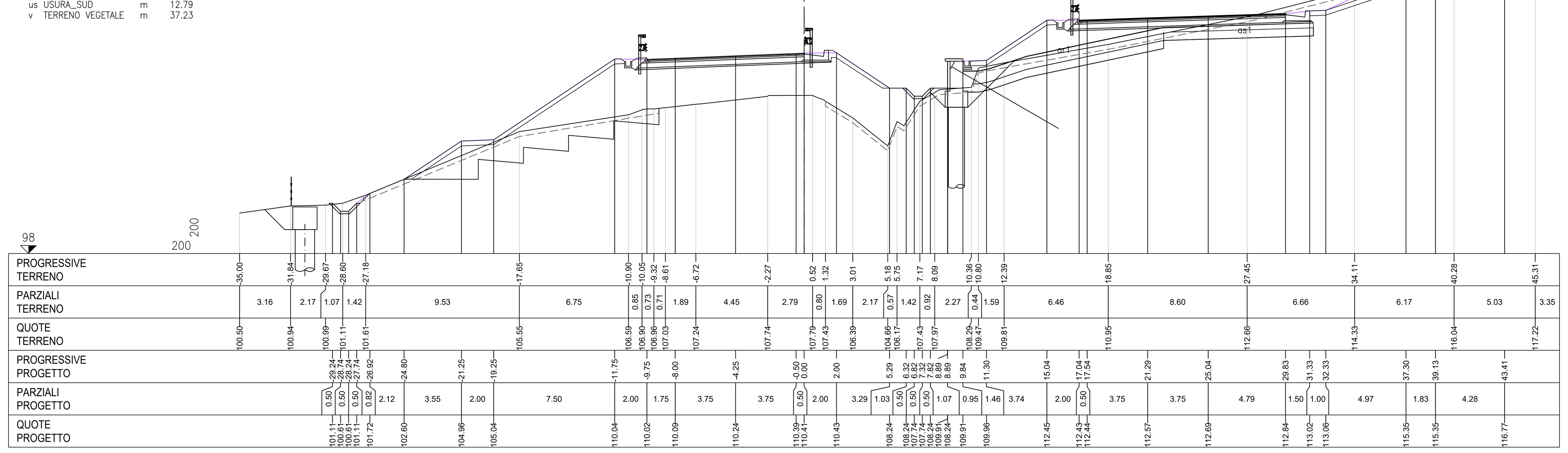

S STERRO m² 124.22
as ANTICAPILLARE SCAVO m 19.33
b SCOTICO m 32.37
st STABILIZZAZIONE A CA m 19.33
u USURA m 5.35
un USURA_NORD m 10.18
us USURA_SUD m 9.75
v TERRENO VEGETALE m 14.59

SEZIONE N.205

PROGRESSIVA 4137.25

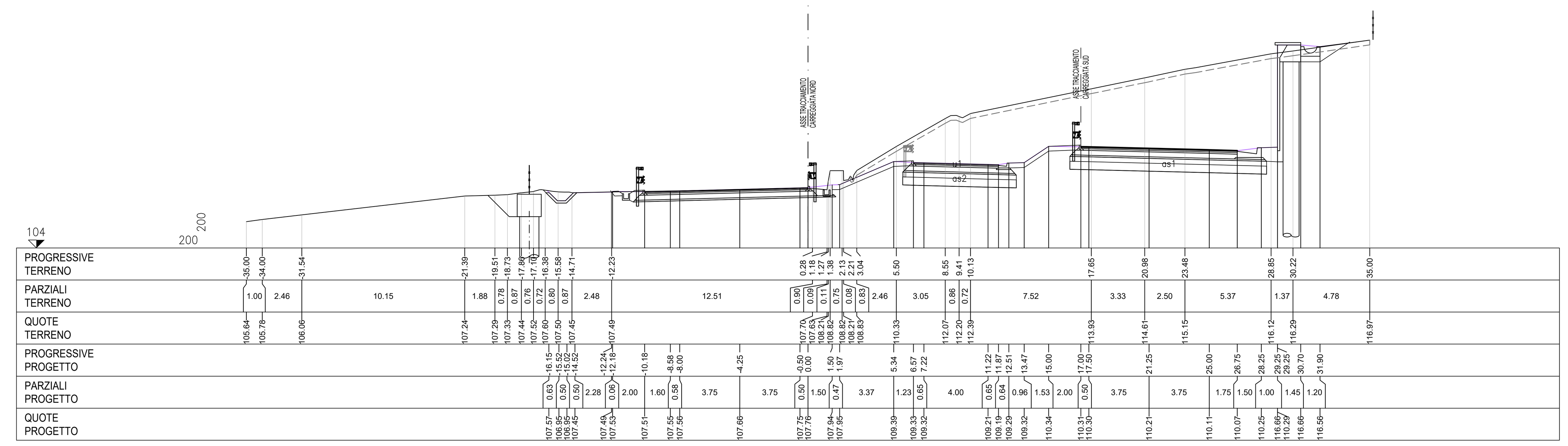

S STERRO m² 51.70
R RIPORTO m² 0.19
as ANTICAPILLARE SCAVO m 12.43
b SCOTICO m 44.90
st STABILIZZAZIONE A CA m 12.43
un USURA_NORD m 9.75
us USURA_SUD m 9.75
v TERRENO VEGETALE m 17.74

SEZIONE N.202

PROGRESSIVA 4077.35

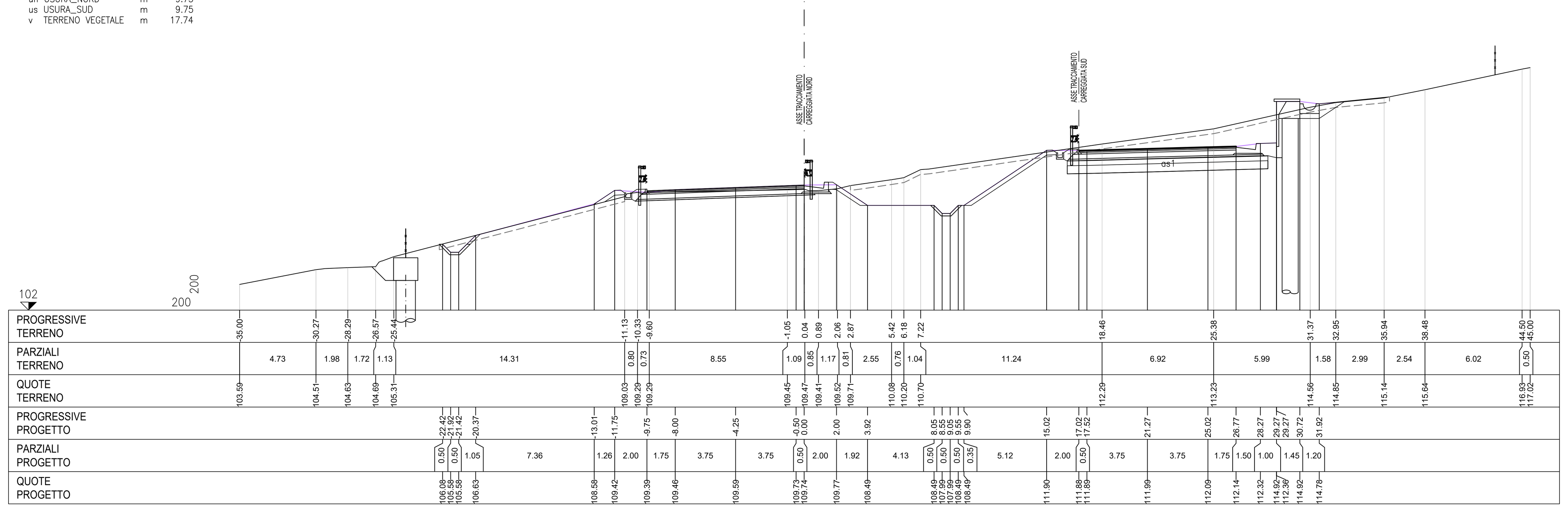

S STERRO m² 120.16
as ANTICAPILLARE SCAVO m 19.33
b SCOTICO m 29.35
st STABILIZZAZIONE A CA m 19.33
u USURA m 5.35
un USURA_NORD m 13.25
us USURA_SUD m 9.75
v TERRENO VEGETALE m 12.97

SEZIONE N.206

PROGRESSIVA 4157.30

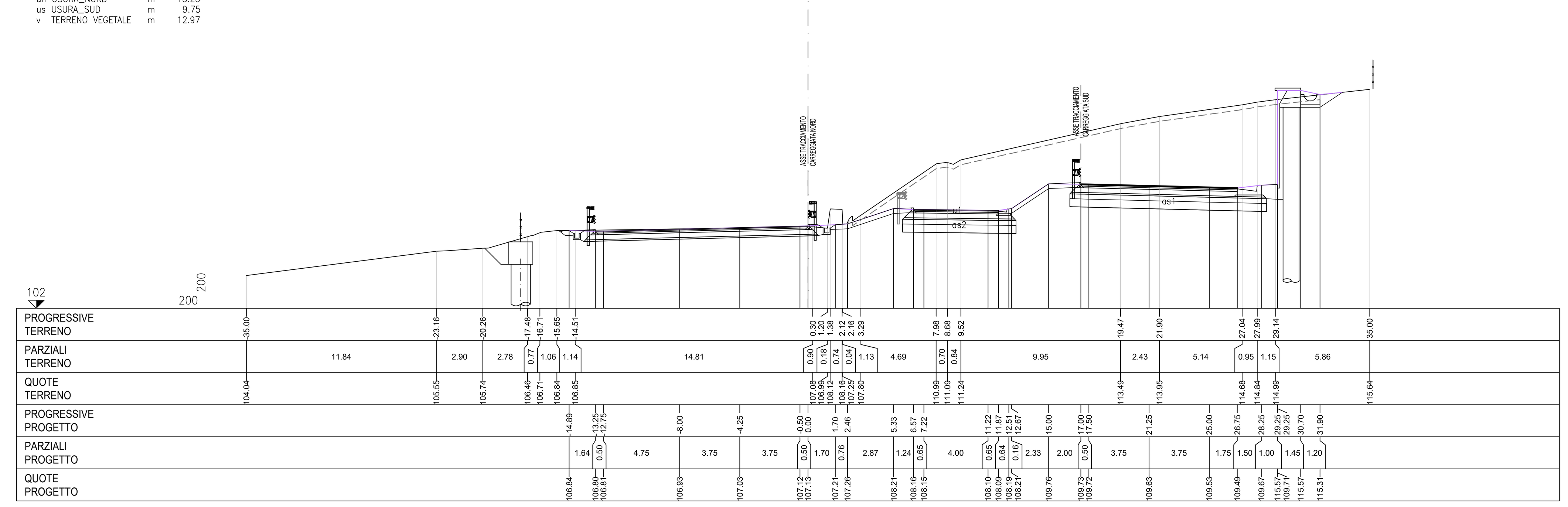

anas

Direzione Progettazione e Realizzazione Lavori

SS 16 ADRIATICA - VARIANTE DI ANCONA

Ampliamento da 2 a 4 corsie da Falconara a Baraccola
1° Lotto: Tratto Falconara - Torrette (svincoli inclusi)

PROGETTO ESECUTIVO

COD. AN1

PROGETTAZIONE: ATI SINTAGMA - GDG - ICARIA

IL RESPONSABILE DELL'INTEGRAZIONE DELLE PRESTAZIONI SPECIALISTICHE:
Dott. Ing. Nando Granieri
Ordine degli Ingegneri della Prov. di Perugia n° A351

IL PROGETTISTA:
Dott. Ing. Federico Durastanti
Ordine degli Ingegneri della Prov. di Terni n° A844

IL GEOLOGO:
Dott. Geol. Giorgio Cerquiglini
Ordine dei Geologi della Regione Umbria n°108

Il R.U.P.
Dott. Ing.
Massimo Giovinazzo

IL COORDINATORE PER LA SICUREZZA IN FASE DI PROGETTAZIONE:
Dott. Ing. Filippo Pambianco
Ordine degli Ingegneri della Prov. di Perugia n° A1373

PROTOCOLLO | DATA

IL GRUPPO DI PROGETTAZIONE:
MANDATARIA: Sintagma
MANDANTI: GEOTECHNICAL DESIGN GROUP, ICARIA società di ingegneria

Dott.Ing. N.Granieri
Dott.Arch. N.Kamenicky
Dott.Ing. V.Truffini
Dott.Arch. A.Bracchini
Dott.Ing. F.Durastanti
Dott.Geol. G.Cerquiglini
Geom. S.Scopetta
Dott.Ing. L.Sbrenna
Dott.Ing. E.Sellari
Dott.Ing. F.Novelli
Dott.Ing. L.Dinelli
Dott.Ing. L.Nani
Dott.Ing. F.Pambianco
Dott. Agr. F.Berti Nulli

Dott. Ing. D.Carlaccini
Dott. Ing. S.Sacconi
Dott. Ing. G.Cordua
Dott. Ing. V.De Gori

Dott. Ing. V.Rotisciani
Dott. Ing. F.Macchioni
Dott. Ing. M.Sorbelli
Dott. Ing. V.Piunno
Dott. Ing. G.Pulli

ORDINE DEGLI INGEGNERI DELLA PROVINCIA DI PERUGIA – Sezione A – A351 – DOTTORE INGEGNERE NANDO GRANIERI – SETTORE CIVILE E AMBIENTALE, SETTORE INDUSTRIALE, SETTORE DELL'INFORMAZIONE

ORDINE degli INGEGNERI – INGEGNERE Federico DURASTANTI – A 844 – Provincia di TERNI

TRACCIATI E CORPO STRADALE
PROGETTO STRADALE - ASSE PRINCIPALE - SEZIONI TRASVERSALI
Sezioni trasversali dalla sez. 199 alla sez. 206 - Tav. 26 di 47

CODICE PROGETTO			NOME FILE	REVISIONE	SCALA:
PROGETTO: DPAN02	LIV. PROG.: E	N. PROG.: 1801	P00-PS00-TRA-SZ26-C; CODICE ELAB.: P00PS00TRASZ26	C	1:200

REV.	DESCRIZIONE	DATA	REDATTO	VERIFICATO	APPROVATO
C	Revisione a seguito rapporto intermedio DGSV139/2 del 07/06/2019	01/09/2019	L.Pacioselli	S.Scopetta	N.Granieri
B	Revisione a seguito rapporto intermedio DGSV139/1 del 15/02/2019	18/03/2019	L.Pacioselli	S.Scopetta	N.Granieri
A	Emissione	15/10/2018	L.Pacioselli	S.Scopetta	N.Granieri