

PROFILO LONGITUDINALE NV23
Scala 1:1000/100

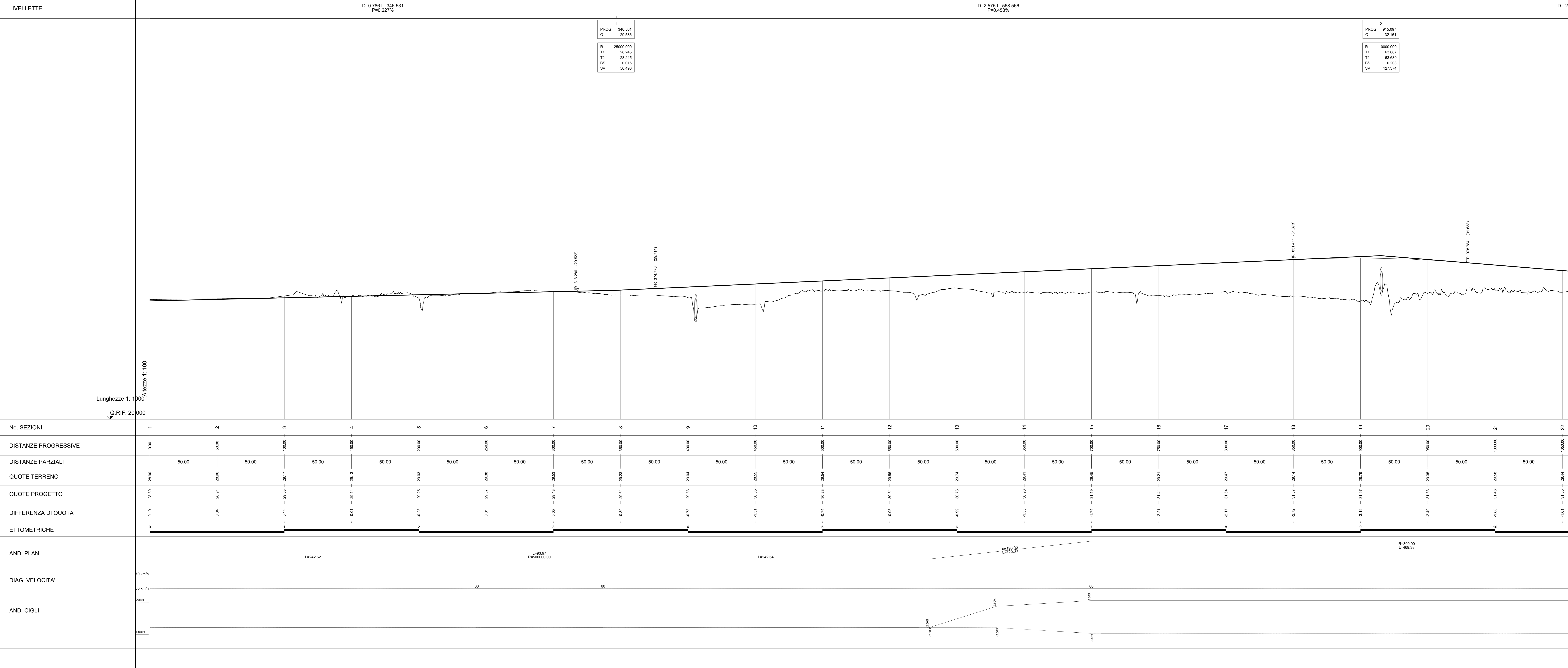

No. SEZIONI	1	2	3	4	5	6	7	8	9	10	11	12	13	14	15	16	17	18	19	20	21	22
DISTANZE PROGRESSIVE	0.00	50.00	100.00	150.00	200.00	250.00	300.00	350.00	400.00	450.00	500.00	550.00	600.00	650.00	700.00	750.00	800.00	850.00	900.00	950.00	1000.00	1050.00
DISTANZE PARZIALI		50.00	50.00	50.00	50.00	50.00	50.00	50.00	50.00	50.00	50.00	50.00	50.00	50.00	50.00	50.00	50.00	50.00	50.00	50.00	50.00	50.00
QUOTE TERRENO	28.80	28.80	28.80	28.80	28.80	28.80	28.80	28.80	28.80	28.80	28.80	28.80	28.80	28.80	28.80	28.80	28.80	28.80	28.80	28.80	28.80	28.80
QUOTE PROGETTO	28.80	28.81	28.83	28.84	28.85	28.86	28.87	28.88	28.89	28.90	28.91	28.92	28.93	28.94	28.95	28.96	28.97	28.98	28.99	29.00	29.01	29.02
DIFFERENZA DI QUOTA	0.00	0.01	0.03	0.04	0.05	0.06	0.07	0.08	0.09	0.10	0.11	0.12	0.13	0.14	0.15	0.16	0.17	0.18	0.19	0.20	0.21	0.22
ETOMETRICHE	0	1	2	3	4	5	6	7	8	9	10	11	12	13	14	15	16	17	18	19	20	21

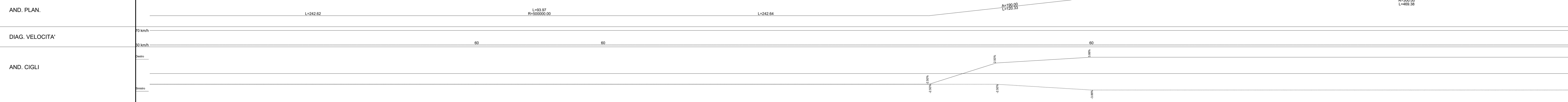

NOTA:
Nella fase successiva e con l'ausilio di un rilievo celerimetrico di dettaglio si dovrà studiare in maniera più accurata l'andamento altimetrico così da minimizzare le differenze di quote

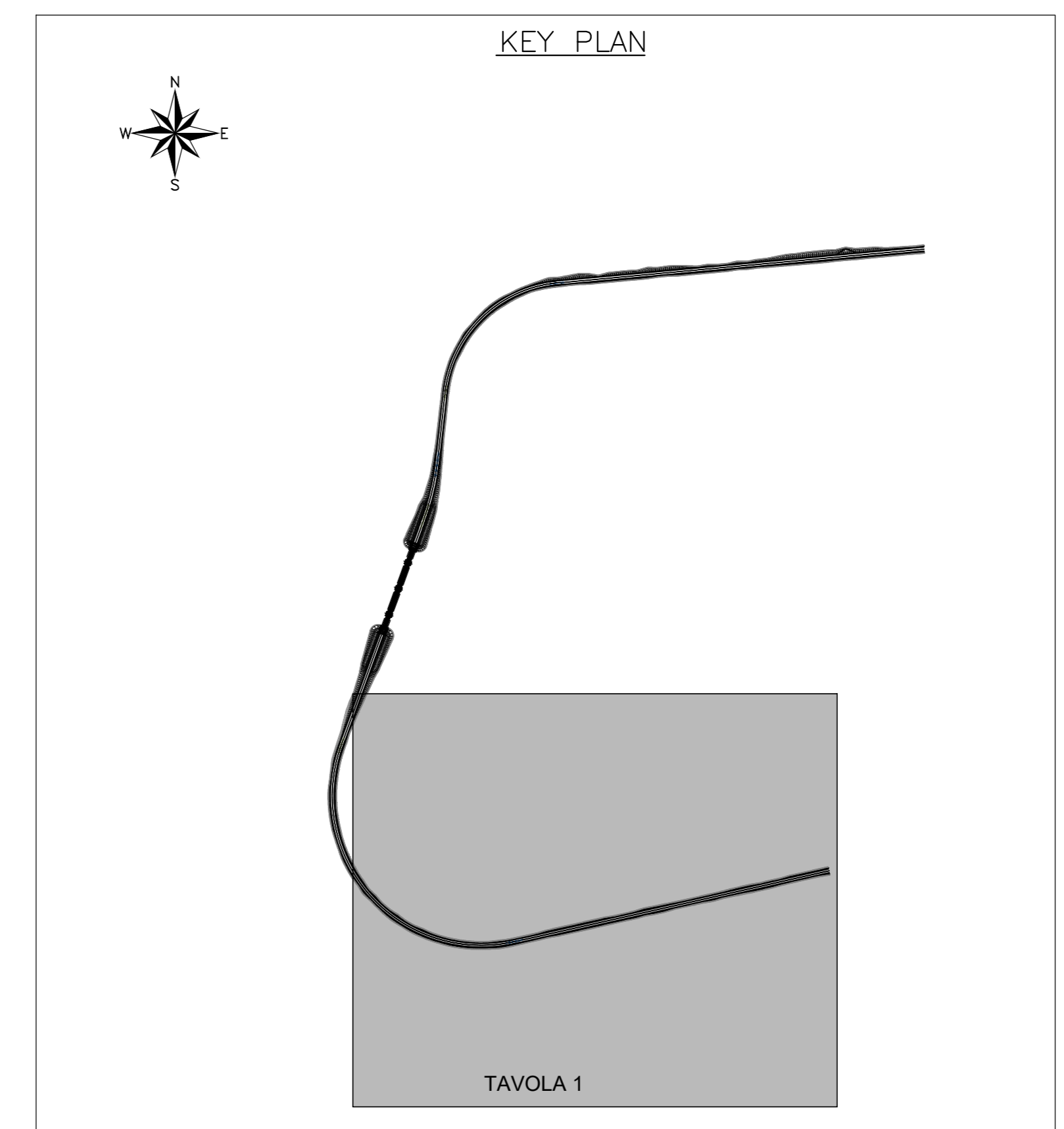

COMMITTENTE: **RFI** RETE FERROVIARIA ITALIANA GRUPPO FERROVIE DELLO STATO ITALIANO

PROGETTAZIONE: **ITALFER** GRUPPO FERROVIE DELLO STATO ITALIANO

CUP: J84H17000930009

U.O. INFRASTRUTTURE NORD

PROGETTO DEFINITIVO

RADDOPPIO LINEA CODOGNO - CREMONA - MANTOVA
TRATTA PIADENA - MANTOVA

NUOVE VIABILITA' -NV23 (soppressione P.L. SP31)
Profilo longitudinale Tav. 1/3

SCALA: 1:1000/100

COMMESSA	LOTTO	FASE	ENTE	TIPO DOC.	OPERA/DISCIPLINA	PROGR.	REV.
NM25	03	D	26	F7	NV2300	001	A

Rev.	Descrizione	Redatto	Data	Verificato	Data	Approvato	Data	Autorizzato Data
A	Elaborazione Esecutiva	[Signature]	Aprile 2020	[Signature]	Aprile 2020	[Signature]	Aprile 2020	[Signature]

File: NM2503D26F7NV230001A n. Elab.: