PLANIMETRIA DI PROGETTO

Scala 1:1000

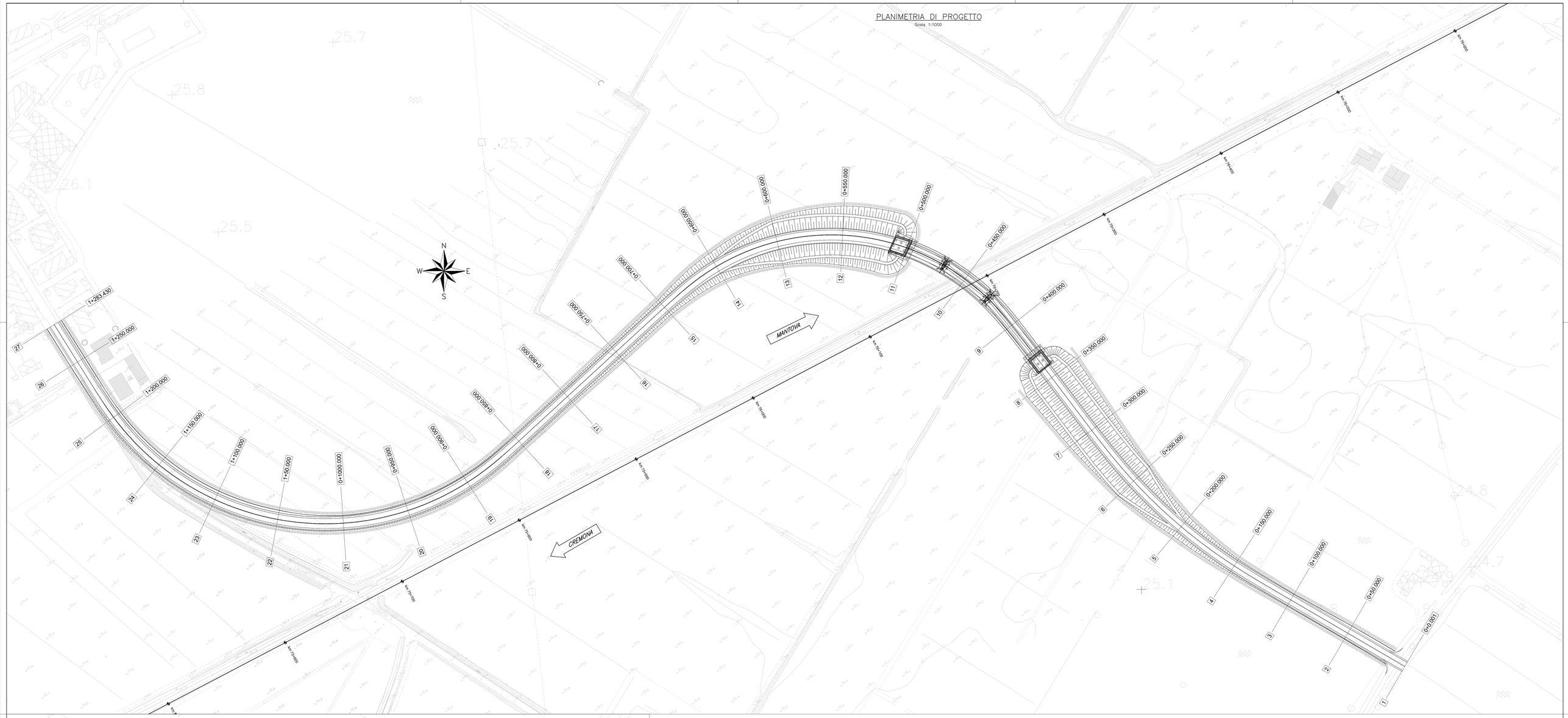

DETTAGLIO INTERSEZIONE

Scala 1:500

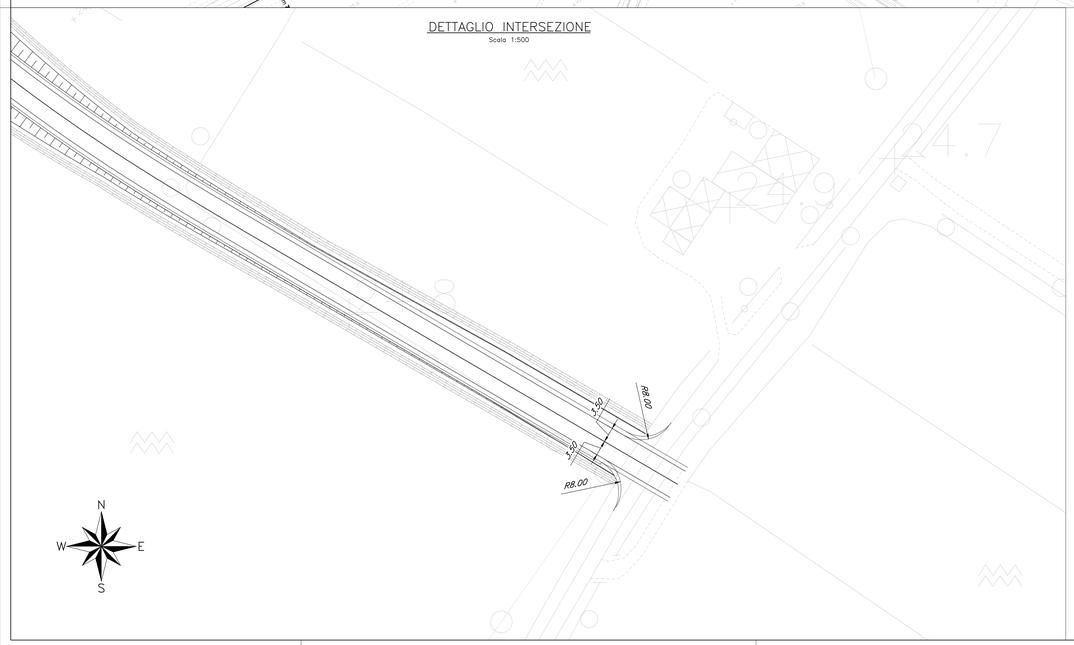

COMMITTENTE:

RFI RETE FERROVIARIA ITALIANA
GRUPPO FERROVIE DELLO STATO ITALIANE

PROGETTAZIONE:

ITALFERR
GRUPPO FERROVIE DELLO STATO ITALIANE

CUP: J84H17000930009

U.O. INFRASTRUTTURE NORD

PROGETTO DEFINITIVO

RADDOPPIO LINEA CODOGNO - CREMONA - MANTOVA
TRATTA PIADENA - MANTOVA

NUOVE VIABILITA' –NV29 (soppressione P.L. Str. Laghetto)

Planimetria di progetto viabilità NV29

SCALA: 1:1000

COMMESSA	LOTTO	FASE	ENTE	TIPO DOC.	OPERA/DISCIPLINA	PROGR.	REV.
NM25	03	D	26	P7	NV2900	001	A

Rev.	Descrizione	Redatto	Data	Verificato	Data	Approvato	Data	Autorizzato Data
A	Emissione Esecutiva	G. Cigna	Aprile 2020	A.Paolucci	Aprile 2020	M. Bertogliati	Aprile 2020	

File: NM2503D26P7NV2900001A

n. Elab.: