

Key plan

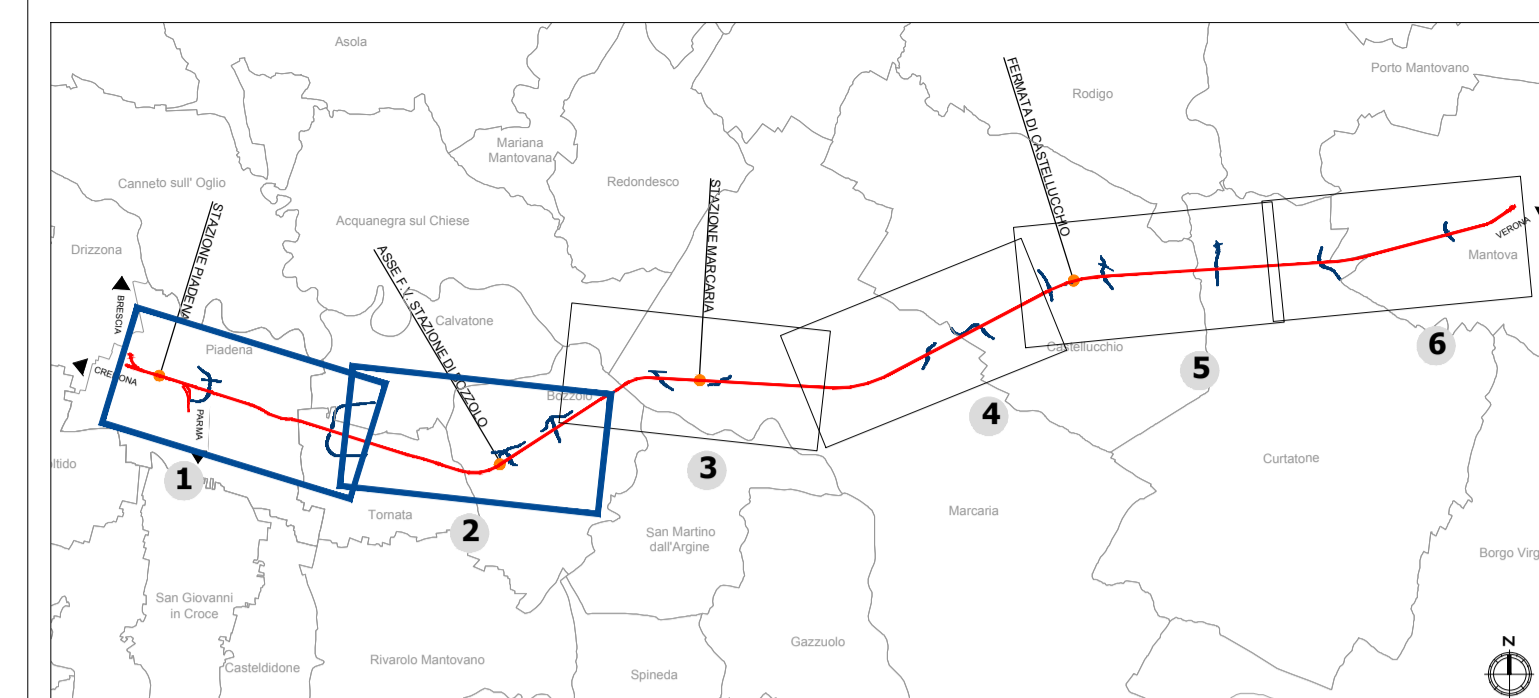

LEGENDA

- Tracciato ferroviario di progetto
- Rete autostradale di progetto *
- Opere connesse

Vincoli e regimi di tutela

- Siti UNESCO**
- Sito
 - Buffer
- Beni culturali tutelati ai sensi della Parte II del D.Lgs 42/2004 s.m.i.**
- Beni di interesse culturale dichiarato (art. 10 co. 1)
 - Beni di interesse culturale non verificato (art. 12)
 - Tutela indiretta (art. 45 co. 1)
- Beni paesaggistici tutelati ai sensi della Parte III del D.Lgs 42/2004 s.m.i.**
- Immobili ed aree di notevole interesse pubblico (ex art. 136 del D.lgs. 42/2004 e s.m.i.)
 - Aree di notevole interesse pubblico
- Aree tutelate per legge (art. 142 del D.Lgs 42/2004)**
- Territori contermini ai laghi compresi in una fascia della profondità di 300 metri dalla linea di battigia (lett. b)
 - Fiumi, torrenti, corsi d'acqua e relative sponde (lett. c)
 - Alvei fluviali tutelati (lett. c)
 - Area di rispetto dei corsi d'acqua per una fascia di 150 metri (lett. c)
 - Parchi e riserve nazionali o regionali, nonché i territori di protezione esterna dei parchi (lett. f)
 - Territori coperti da foreste e da boschi (lett. g)
 - Zone umide (lett. i)
- Patrimonio storico testimoniale**
- Nuclei di antica formazione
 - Architetture di particolare interesse
 - Centuriazioni
 - Opere idrauliche

Note: *Il Progetto Definitivo è in fase di rivisitazione per il recepimento di "alcune indicazioni del Decreto VIA circa varianti di tracciato rilevanti"

Fonti:
 1) Patrimonio culturale: Regione Lombardia, Geoportale della Lombardia - Tavole piani territoriali coordinamento provinciali (PTCP) (Agg. 29/11/2018);
 RGT - Tavola delle Previsioni di Piano (Agg. 01/02/2017); Architetture vincolate MIBACT (Agg. 05/10/2011); Vincoli paesaggistici (Agg. 31/12/2017); Aree protette (Agg. 31/03/2020)
 2) Patrimonio storico-testimoniale: Regione Lombardia, Geoportale della Lombardia - Architetture di particolare interesse (Agg. 05/10/2011); Tavole piani territoriali coordinamento provinciali (PTCP) (Agg. 29/11/2018); PGT - Tavola delle Previsioni di Piano (Agg. 01/02/2017)
 3) Siti UNESCO: Ministero per i Beni e le attività culturali, Datioper.it - Siti italiani UNESCO (Agg. 15/05/2013)

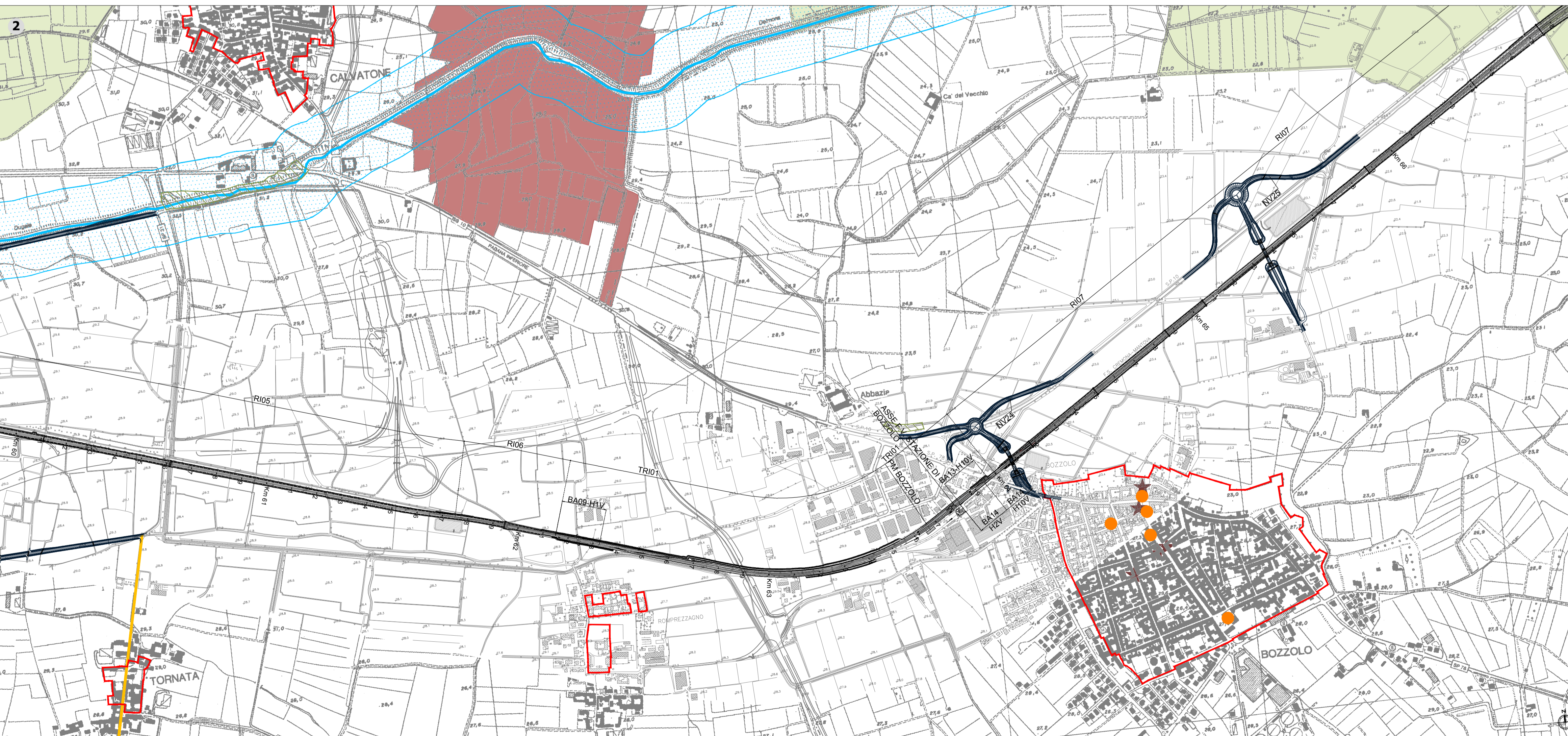
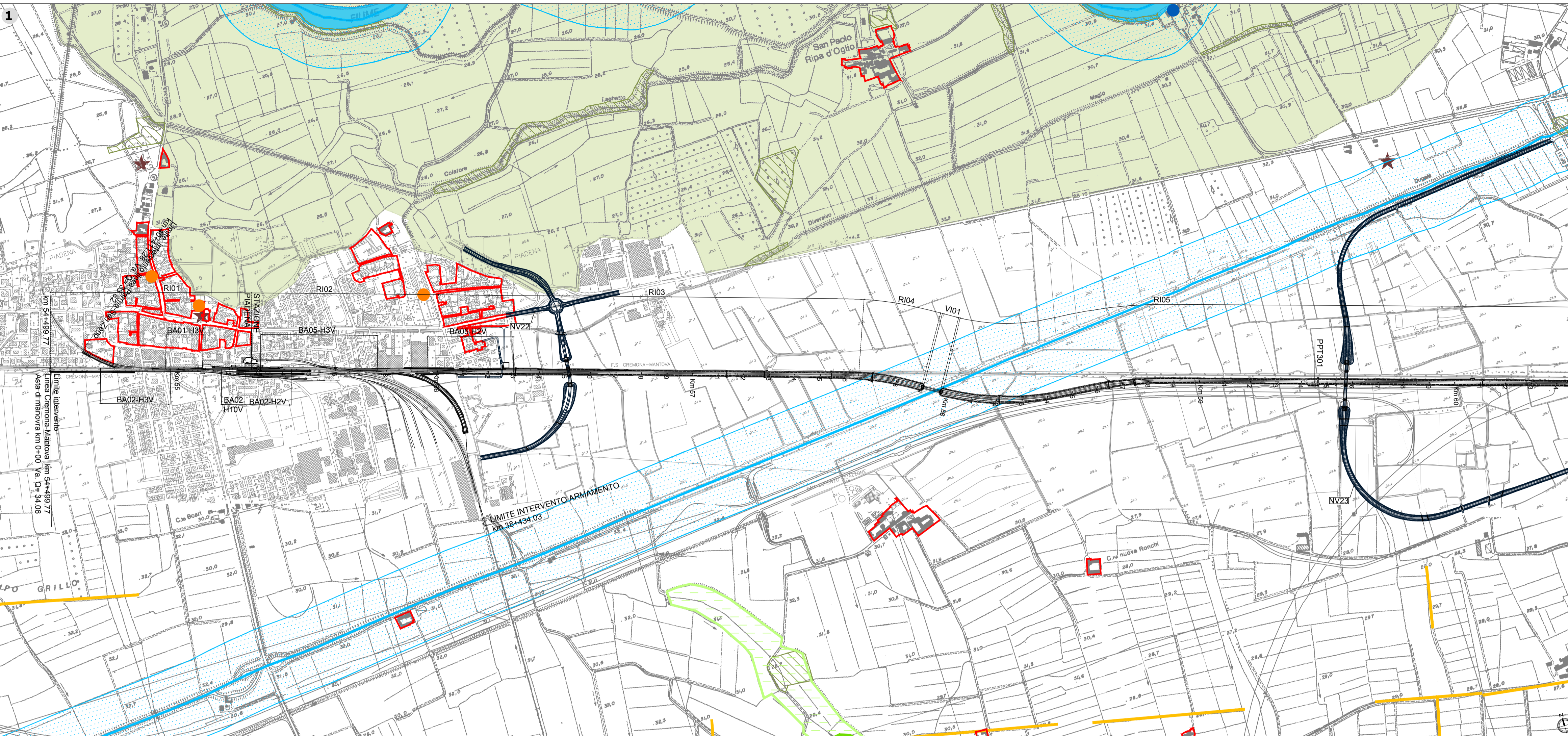

COMMITTENTE:
RFI
 RETE FERROVIARIA ITALIANA
 GRUPPO FERROVIE DELLO STATO ITALIANE

PROGETTAZIONE:
ITAFERR
 GRUPPO FERROVIE DELLO STATO ITALIANE

CUP: J84H17000930009

U.O. ARCHITETTURA, AMBIENTE E TERRITORIO

PROGETTO DEFINITIVO

RADDOPPIO LINEA CODOGNO - CREMONA - MANTOVA
TRATTA PIADENA - MANTOVA

STUDIO DI IMPATTO AMBIENTALE

Carta del patrimonio culturale e storico-testimoniale Tav. 1/3

SCALA: **1:10.000**

COMMESSA	LOTTO	FASE	ENTE	TIPO DOC.	OPERA/DISCIPLINA	PROGR.	REV.
NM25	03	D	22	N4	SA0001	010	A

Rev.	Descrizione	Redatto	Data	Verificato	Data	Approvato	Data	Autorizzato Data
A	EMISSIONE DEFINITIVA	F. Massari	Luglio 2020	G. Turchi	Luglio 2020	M. Berlinger	Luglio 2020	D. Ludovici Luglio 2020