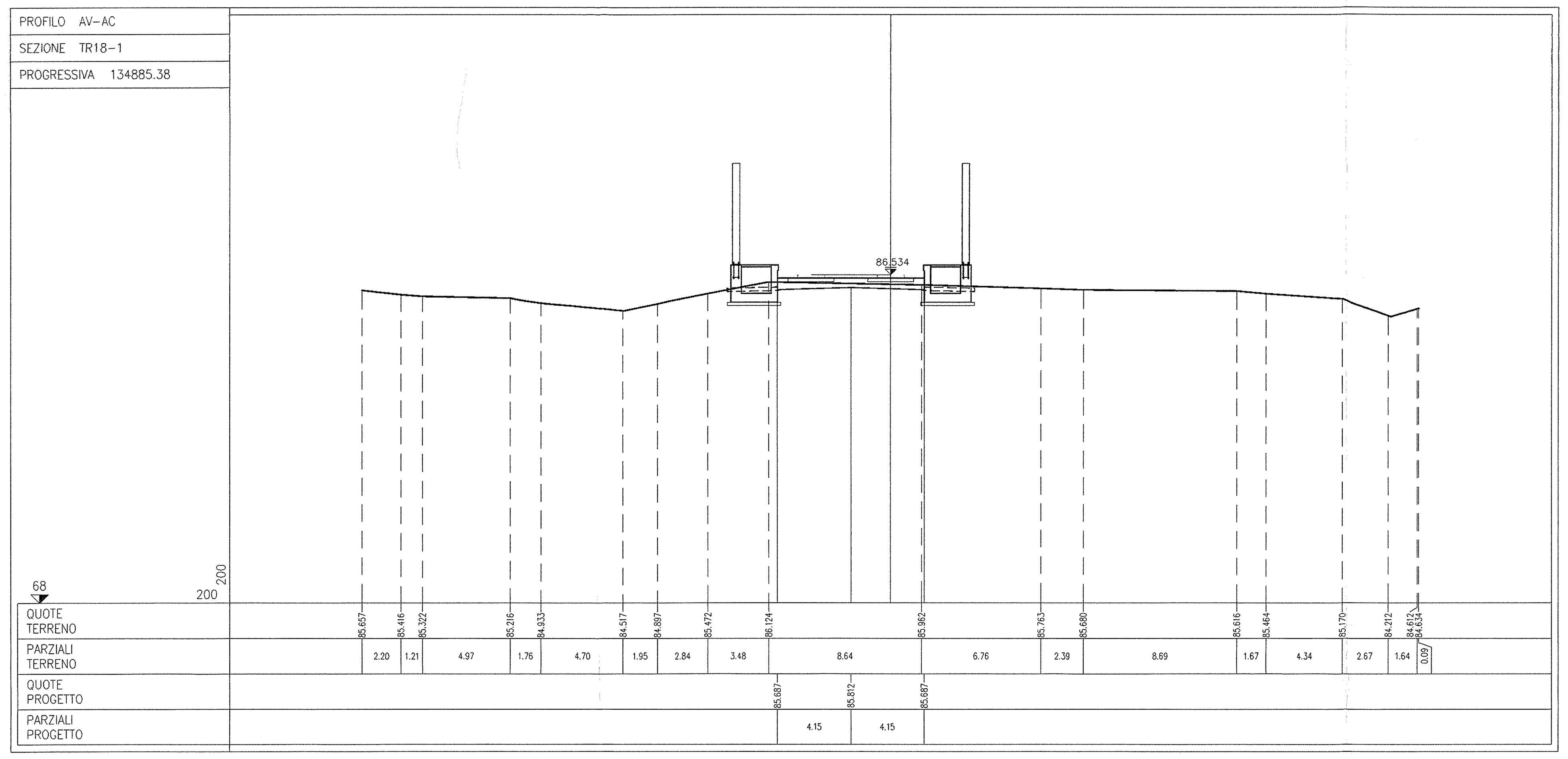

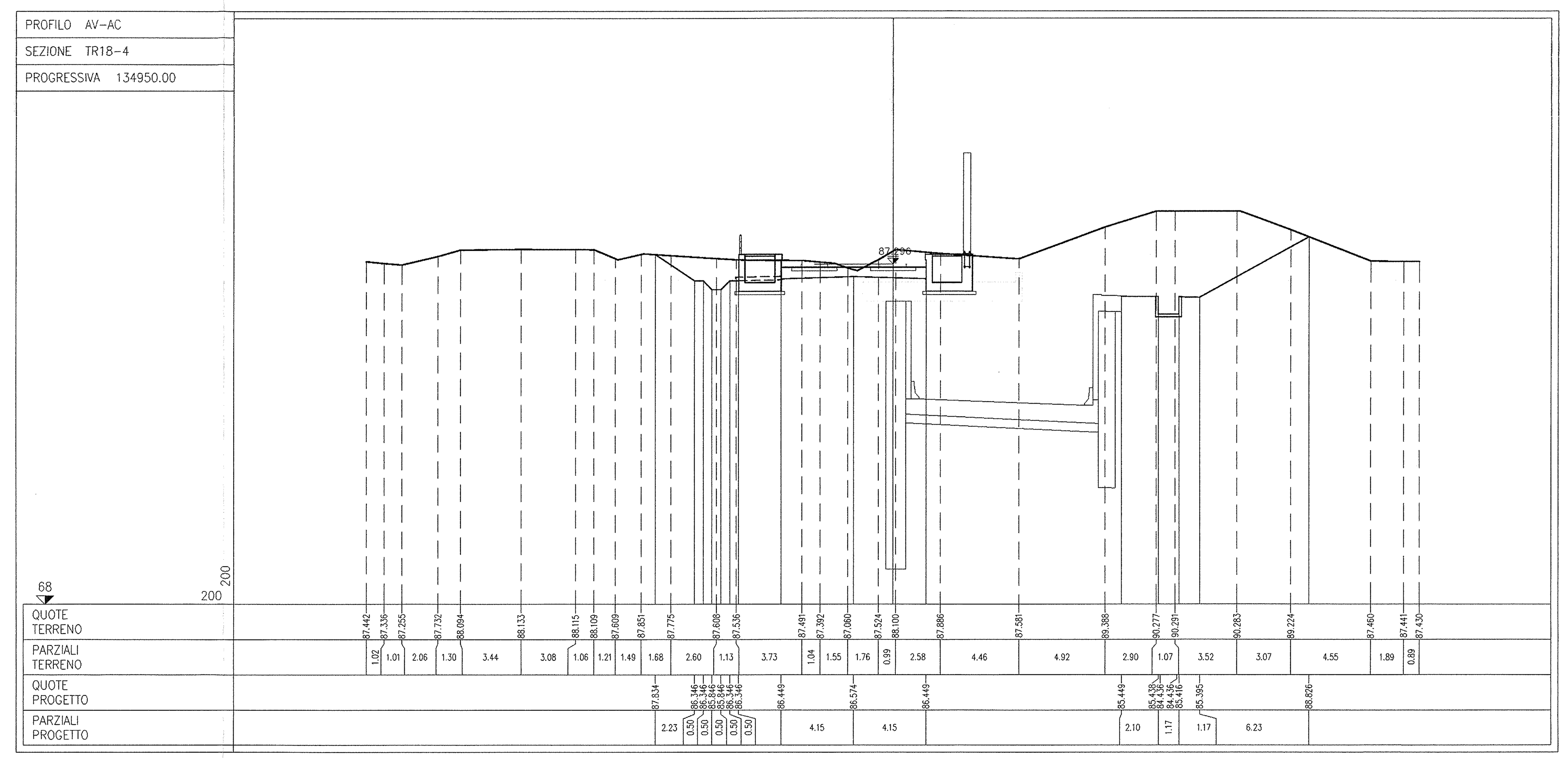

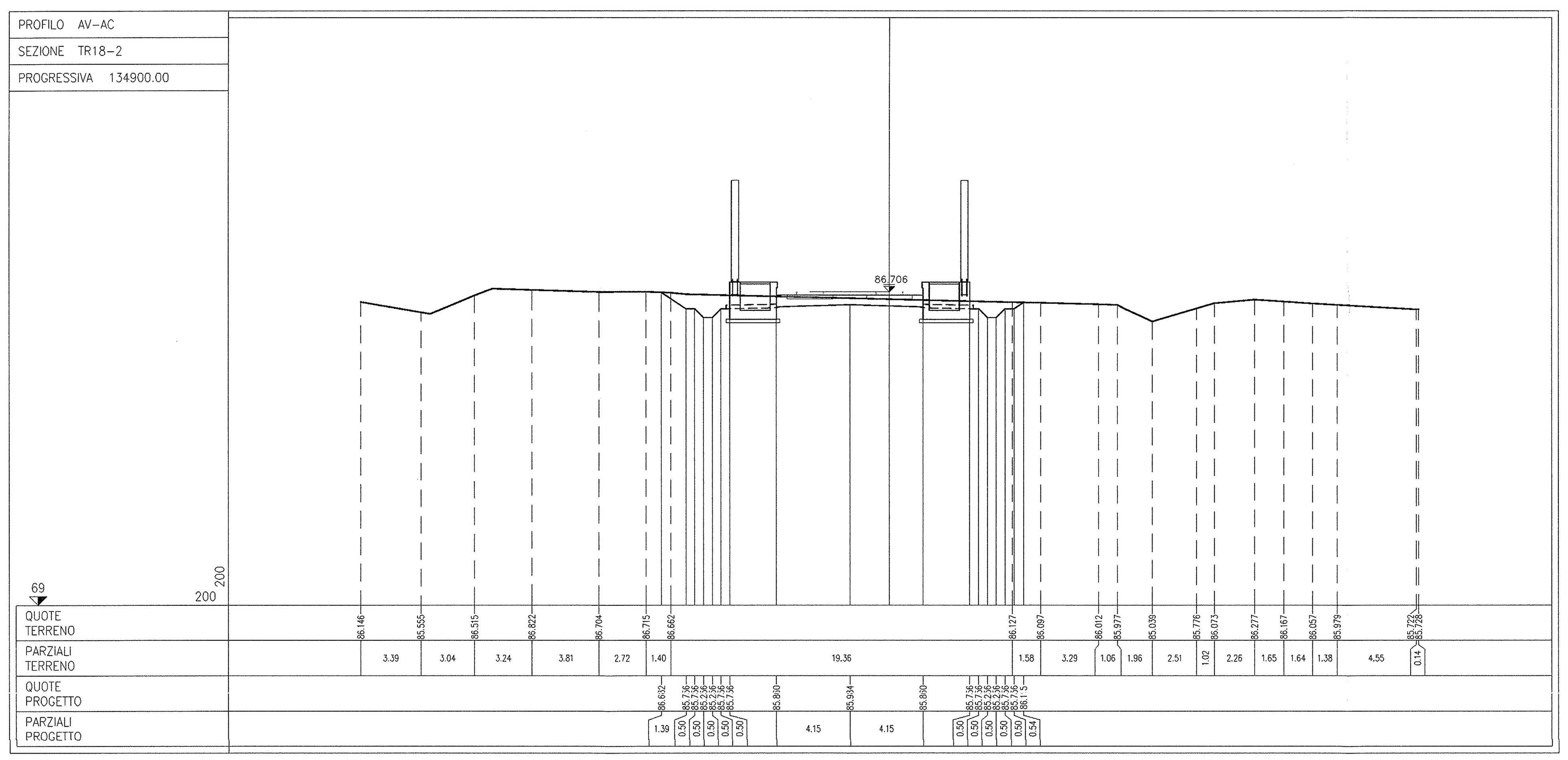

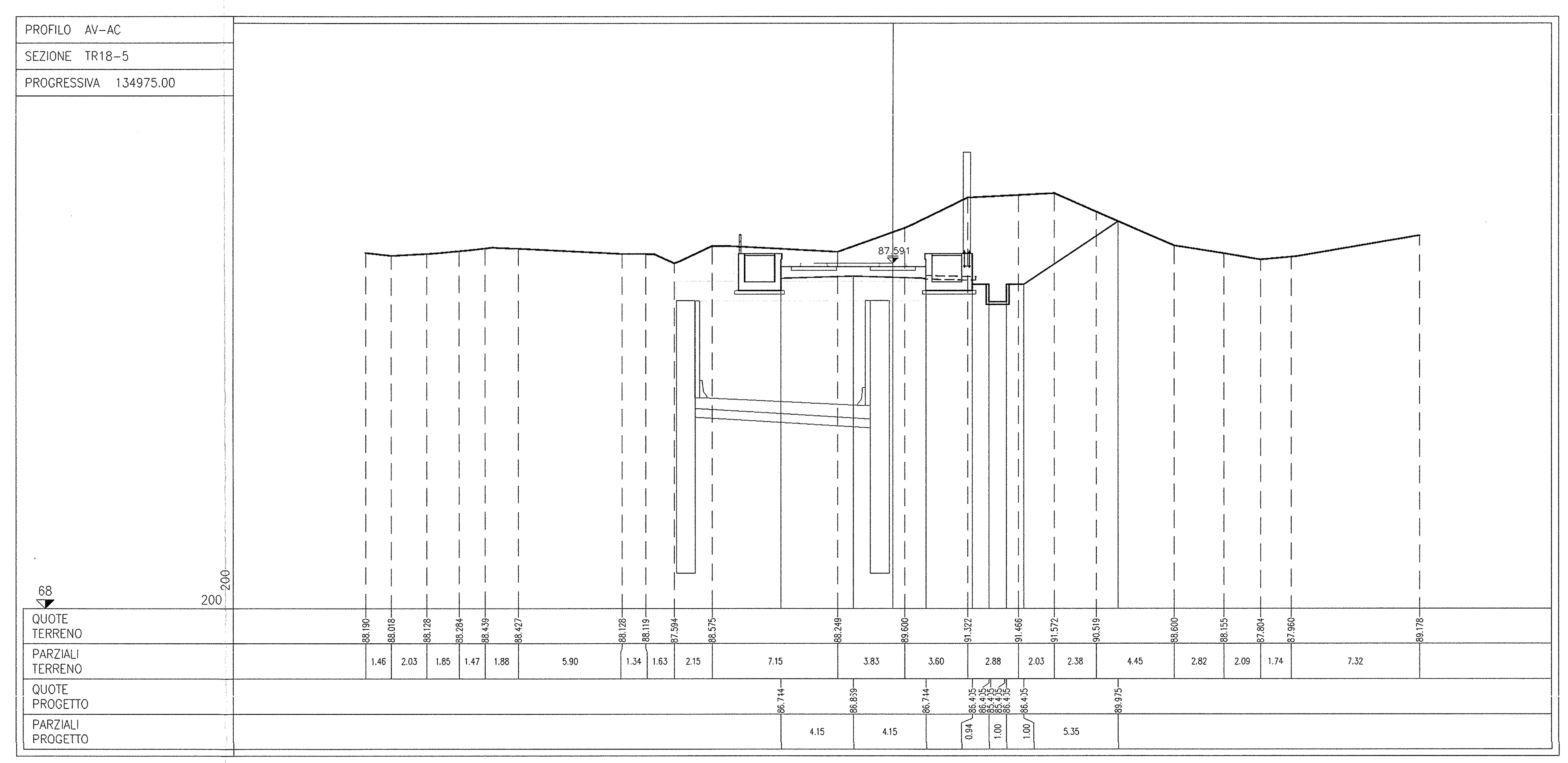

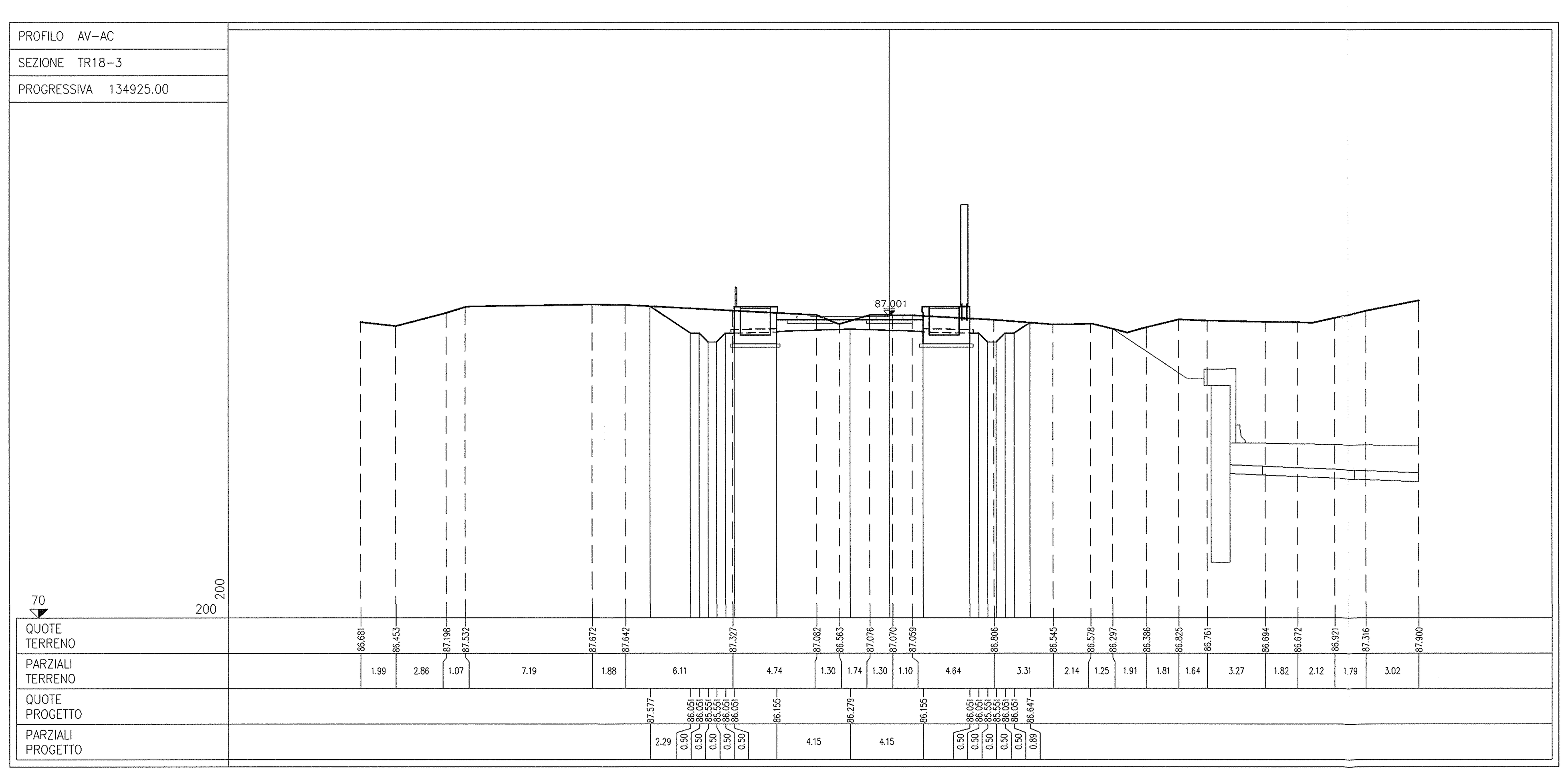

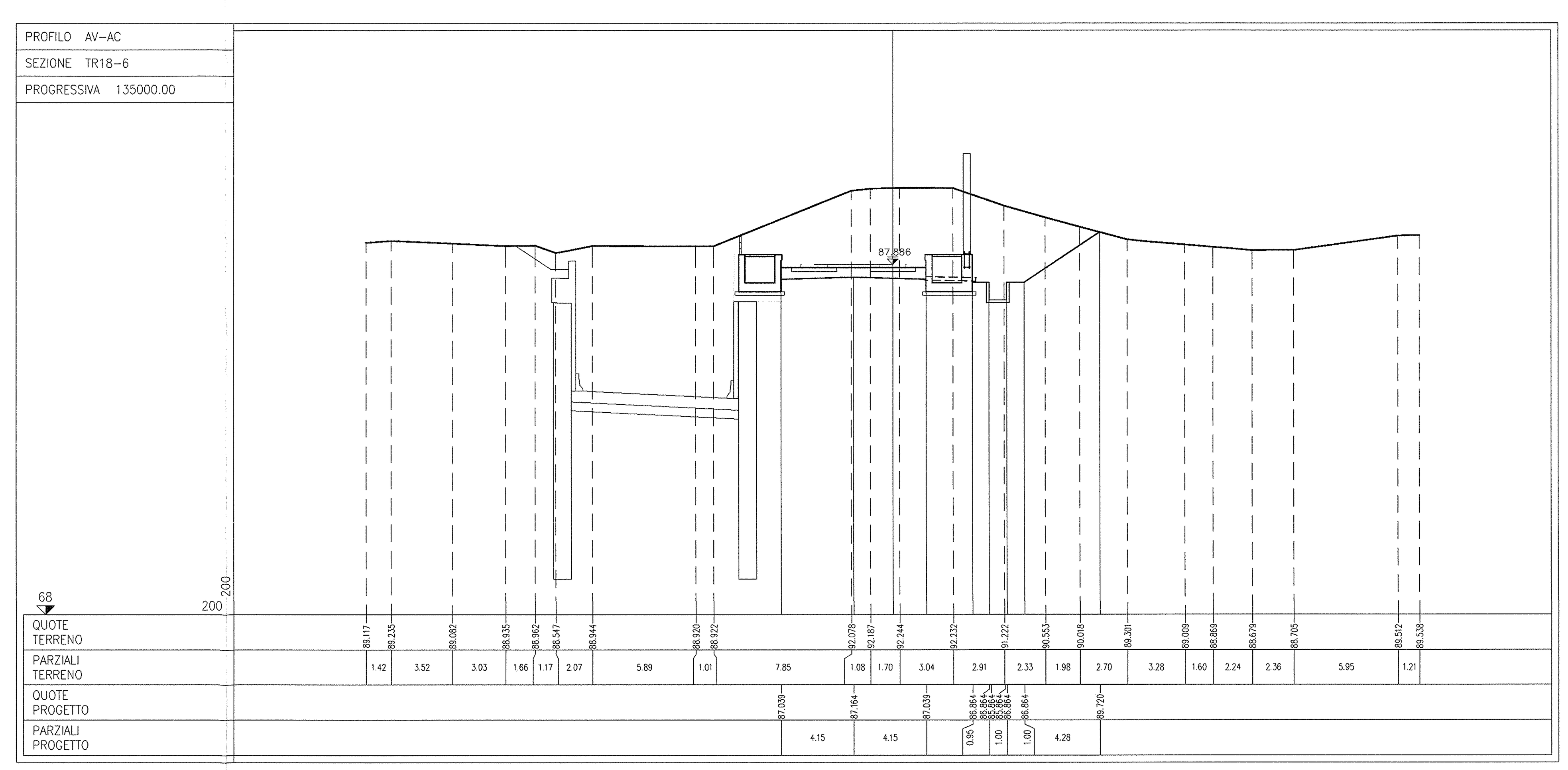

DOCUMENTI DI RIFERIMENTO

DESCRIZIONE	CODICE
IF00 – ELABORATI DI TRACCIAMENTO LINEA AV/AC	
RELAZIONE TECNICA DEL TRACCIAMENTO	IN0R10EE2ROIF0000001
PLANIMETRIA DI TRACCIAMENTO LINEA AC DA KM 132+000.000 A KM 136+500.000 TAV. 7	IN0R10EE2P5IF0000007
PROFILO LONGITUDINALE DI TRACCIAMENTO LINEA AC DA KM 130+600.000 A KM 139+400.000 TAV. 4	IN0R10EE2F5IF0000004
TR00 – TIPOLOGICO TRINCEE	
BARRIERE METALLICHE – COLLEGAMENTI EQUIPOTENZIALI	IN0R10EE2BXTR0007001
TR18– TRINCEA LINEA AC DA PK 134+885.38 A PK 135+116.62	
RELAZIONE TECNICA GENERALE	IN0R11EE2ROTR1800002
SMALTIMENTO ACQUE METEORICHE. RELAZIONE IDROLOGICA E IDRAULICA	IN0R11EE2RITR1804001
SMALTIMENTO ACQUE METEORICHE. PLANIMETRIA IDRAULICA	IN0R11EE2PZTR1804001
PROFILO LONGITUDINALE	IN0R11EE2F8TR1800001
SEZIONI TRASVERSALI. TAV. 2/2	IN0R11EE2W9TR1800002
PLANIMETRIE DELLO STATO DI FATTO E DI PROGETTO	IN0R11EE2PZTR1800001
RELAZIONE GEOTECNICA	IN0R11EE2RBTR1800001
PROFILO STRATIGRAFICO	IN0R11EE2F7TR1800001
NV18 – SVINCOLO DI PESCHIERA – PK 134+856.000	
PLANIMETRIA DI PROGETTO. TAVOLA 1/4	IN0R11EE2P8NV1800001
PLANIMETRIA DI PROGETTO. TAVOLA 2/4	IN0R11EE2P8NV1800002
PLANIMETRIA DI PROGETTO. TAVOLA 3/4	IN0R11EE2P8NV1800003
PLANIMETRIA DI PROGETTO. TAVOLA 4/4	IN0R11EE2P8NV1800004

NOTE GENERALI

- TUTTE LE MISURE SONO ESPRESSE IN METRI

COMMITTENTE: RFI RETE FERROVIARIA ITALIANA — GRUPPO FERROVIE DELLO STATO

ALTA SORVEGLIANZA: ITALFERR — GRUPPO FERROVIE DELLO STATO

GENERAL CONTRACTOR: Cepav due — Consorzio ENI per l' Alta Velocità

INFRASTRUTTURE FERROVIARIE STRATEGICHE DEFINITE DALLA LEGGE OBIETTIVO N. 443/01

LINEA A.V. /A.C. TORINO - VENEZIA Tratta MILANO - VERONA
Lotto funzionale Brescia-Verona
PROGETTO ESECUTIVO

TR18 - TRINCEA LINEA AC da pk 134+885,38 a pk 135+116,62
Sezioni trasversali. Tav. 1/2

GENERAL CONTRACTOR	DIRETTORE LAVORI	SCALA :
Consorzio Cepav due — Consorzio Cepav due Il Direttore del Consorzio (Ing. T. Taranta) — Data: 0 6 APR 2019	Data:	1:200

COMMESSA	LOTTO	FASE	ENTE	TIPO DOC.	OPERA/DISCIPLINA	PROGR.	REV.
IN0R	11	E	E2	W9	TR1800	001	A

PROGETTAZIONE

Rev.	Descrizione	Redatto	Data	Verificato	Data	Progettista	Data	IL PROGETTISTA
A	EMISSIONE	G.Piacentini	22/03/19	Piacentini	22/03/19	Liani	22/03/19	PIACENTINI INGEGNERI Dott. Ing. Luca Piacentini Ordine degli Ingegneri di Bologna
B								
C								Data: 22/03/19

CIG. 751447334A — Stampato dal Service di plottaggio ITALFERR S.p.A. ALBA S.r.l. — File: IN0R11EE2W9TR1800001A_10.dwg

Progetto cofinanziato dalla Unione Europea — CUP: F81H91000000008

Scala di plot: 1:1