SEZIONE N.: TR24-1
PROGRESSIVA: 145+169.891
QUOTA P. F.: 111.292

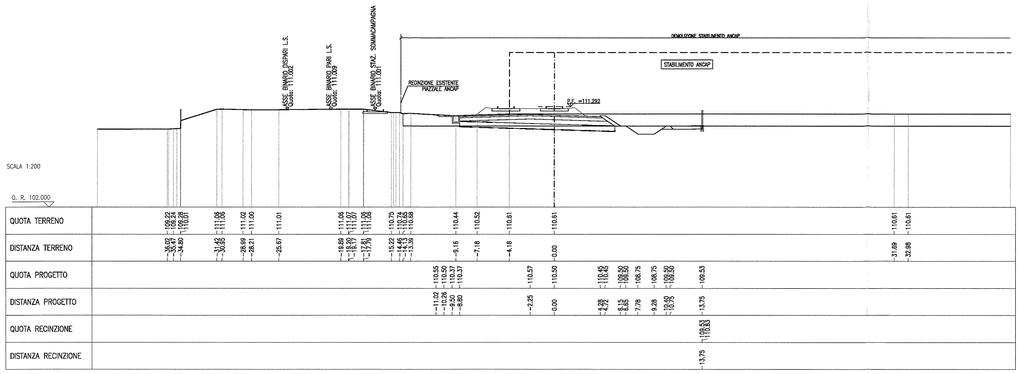

SEZIONE N.: TR24-2
PROGRESSIVA: 145+175.000
QUOTA P. F.: 111.267

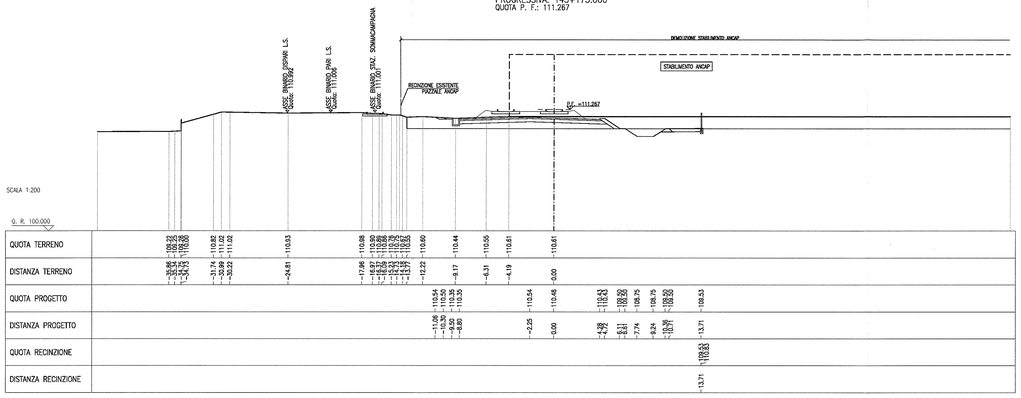

SEZIONE N.: TR24-3
PROGRESSIVA: 145+200.000
QUOTA P. F.: 111.143

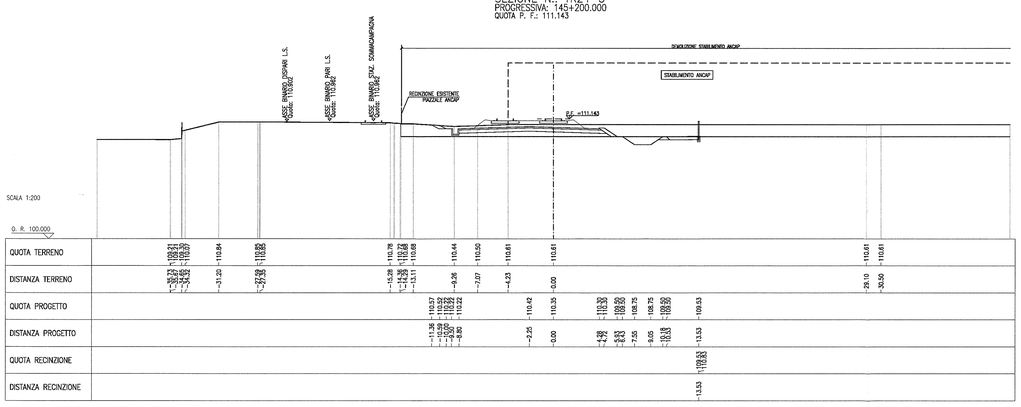

SEZIONE N.: TR24-4
PROGRESSIVA: 145+225.000
QUOTA P. F.: 111.019

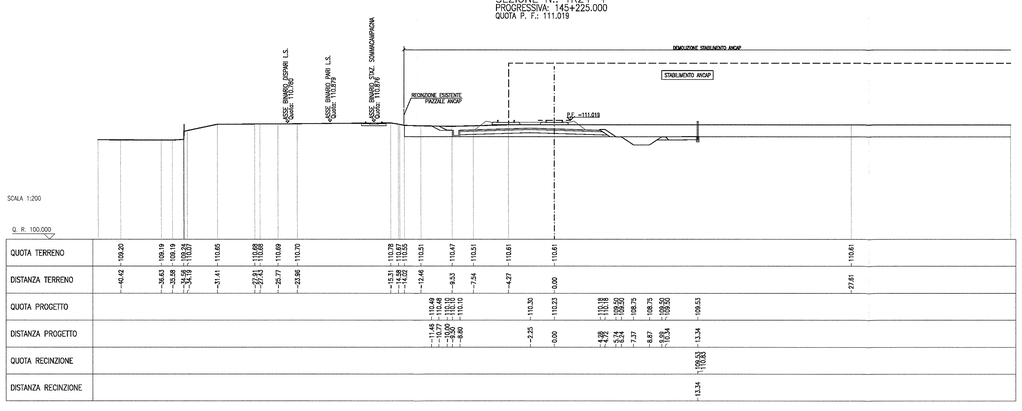

SEZIONE N.: TR24-5
PROGRESSIVA: 145+250.000
QUOTA P. F.: 110.895

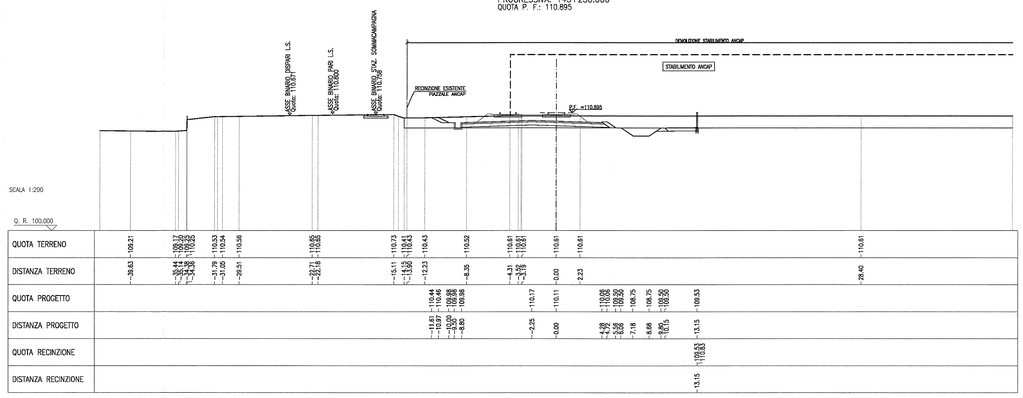

SEZIONE N.: TR24-6
PROGRESSIVA: 145+275.000
QUOTA P. F.: 110.771

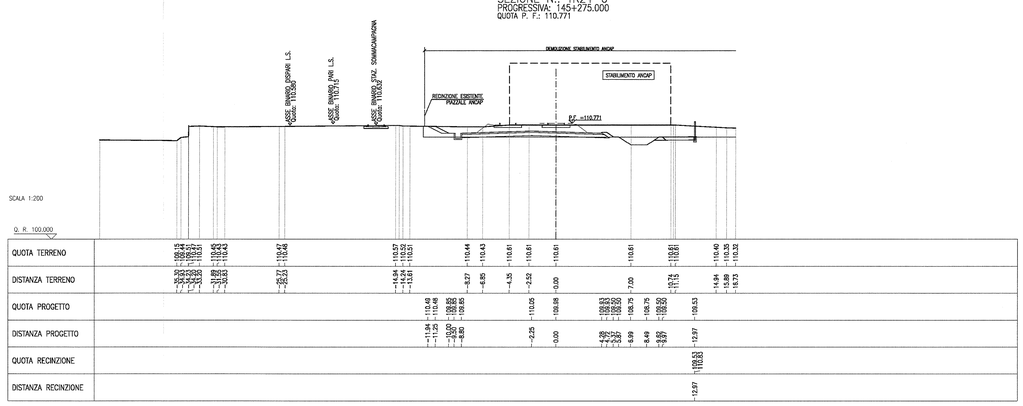

SEZIONE N.: TR24-7
PROGRESSIVA: 145+300.000
QUOTA P. F.: 110.647

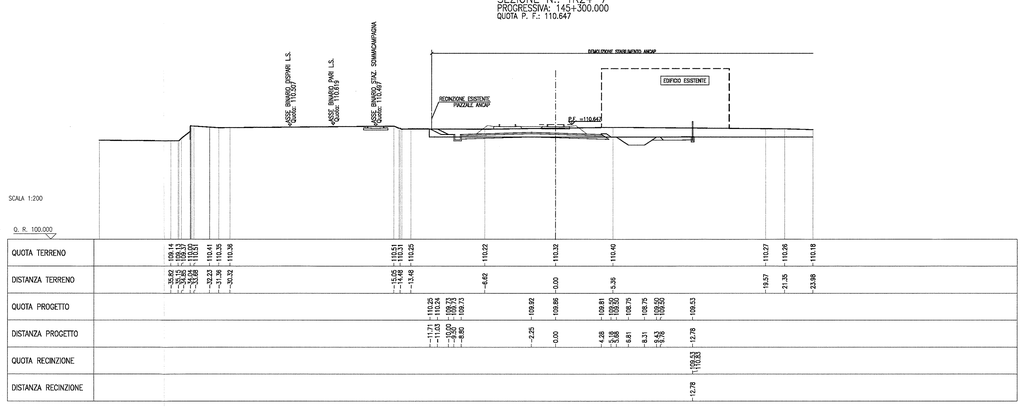

SEZIONE N.: TR24-8
PROGRESSIVA: 145+325.000
QUOTA P. F.: 110.523

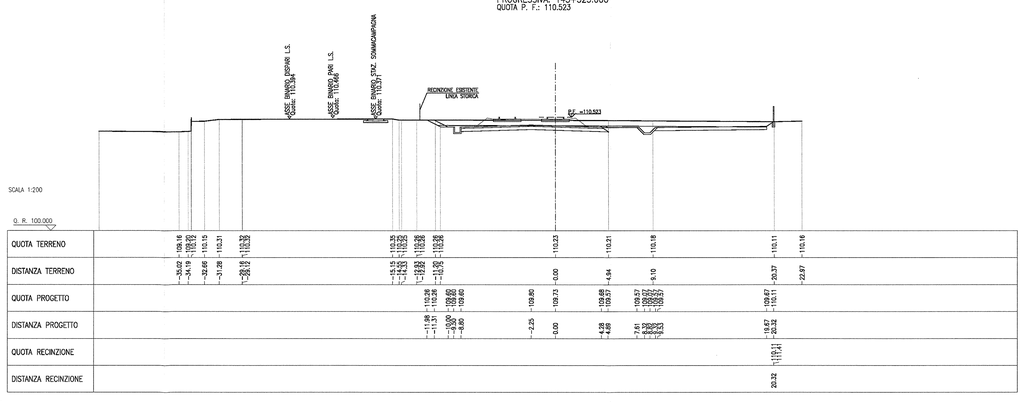

DISEGNI DI RIFERIMENTO

DESCRIZIONE	CODICE
– TR24 – RELAZIONE TECNICA GENERALE	IN0R11EZZRGTR2400001
– TR24 – RELAZIONE GEOTECNICA	IN0R11EZZRGTR2400002
– TR24 – PROFILO GEOTECNICO	IN0R11EZZFETR2400001
– TR24 – RELAZIONE IDRAULICA	IN0R11EZZRITR2400001
– TR24 – PLANIMETRIA STATO DI FATTO	IN0R11EZZPTTR2400001
– TR24 – PLANIMETRIA DI PROGETTO – TAV.1	IN0R11EZZPBTR2400001
– TR24 – PLANIMETRIA DI PROGETTO – TAV.2	IN0R11EZZPBTR2400002
– TR24 – PROFILO LONGITUDINALE	IN0R11EZZFTTR2400001
– TR24 – SEZIONI TRASVERSALI – TAV. 2	IN0R11EZZWBTR2400002
– TR24 – SEZIONI TRASVERSALI – TAV. 3	IN0R11EZZWBTR2400003
– TR24 – SEZIONI TRASVERSALI – TAV. 4	IN0R11EZZWBTR2400004

NOTE GENERALI

- I VOLUMI RELATIVI ALLA DEMOLIZIONE DELLE STRUTTURE FUORI TERRA DELLO STABILIMENTO ANCAP, E I VOLUMI RELATIVI A SCAVI, SBANCAMENTI, DEMOLIZIONI DELLE STRUTTURE INTERRATE E DEL PIAZZALE ANCAP, E SUCCESSIVO RIEMPIMENTO CON MATERIALE IDONEO, SONO ESCLUSI DALLA PRESENTE WBS.
- LA QUOTA DI SISTEMAZIONE FINALE A SEGUITO DELLE LAVORAZIONI DI SCAVO, DEMOLIZIONE DELLE STRUTTURE E SOTTOSTRUTTURE DELLO STABILIMENTO ANCAP, E RELATIVO RIEMPIMENTO, E' PARI A +109.50m s.l.m.

COMMITTENTE:

RFI RETE FERROVIARIA ITALIANA
GRUPPO FERROVIE DELLO STATO

ALTA SORVEGLIANZA:

ITALFERR
GRUPPO FERROVIE DELLO STATO

GENERAL CONTRACTOR:

Cepav due
Consorzio ENI per l' Alta Velocità

INFRASTRUTTURE FERROVIARIE STRATEGICHE DEFINITE DALLA LEGGE OBIETTIVO N. 443/01

LINEA A.V. /A.C. TORINO - VENEZIA Tratta MILANO - VERONA
Lotto funzionale Brescia-Verona
PROGETTO ESECUTIVO

TR24 - TRINCEA LINEA AV/AC DA PK 145+169,891 A PK 145+799,891

SEZIONI TRASVERSALI

TAVOLA 1

GENERAL CONTRACTOR	DIRETTORE LAVORI	SCALA:
Consorzio Cepav due — Consorzio Cepav due, Il Direttore del Consorzio (Ing. T. Tarantola) — Data: 06 APR 2019	Data:	1:200

COMMESSA	LOTTO	FASE	ENTE	TIPO DOC.	OPERA/DISCIPLINA	PROGR.	REV.
IN0R	11	E	E2	W9	TR2400	001	A

PROGETTAZIONE

Rev.	Descrizione	Redatto	Data	Verificato	Data	Validato	Data
A	EMISSIONE	Rocca	15/03/19	Aiello	15/03/19	Libro	15/03/19
B							
C							

IL PROGETTISTA INTEGRATO: ALBA S.r.l. — Dott. Ing. Giovanni Libro, Ordine degli Ingegneri della Provincia di Torino n. 9589J — Data: 15/03/19

CIG. 751447334A — File: IN0R11EE2W9TR2400001A_02.dwg

Progetto cofinanziato dalla Unione Europea

Stampato dal Servizio di plottaggio ITALFERR S.p.A. ALBA S.r.l.

CUP: F81H91000000008

Scala di plot: 1: