

PROSPETTO D

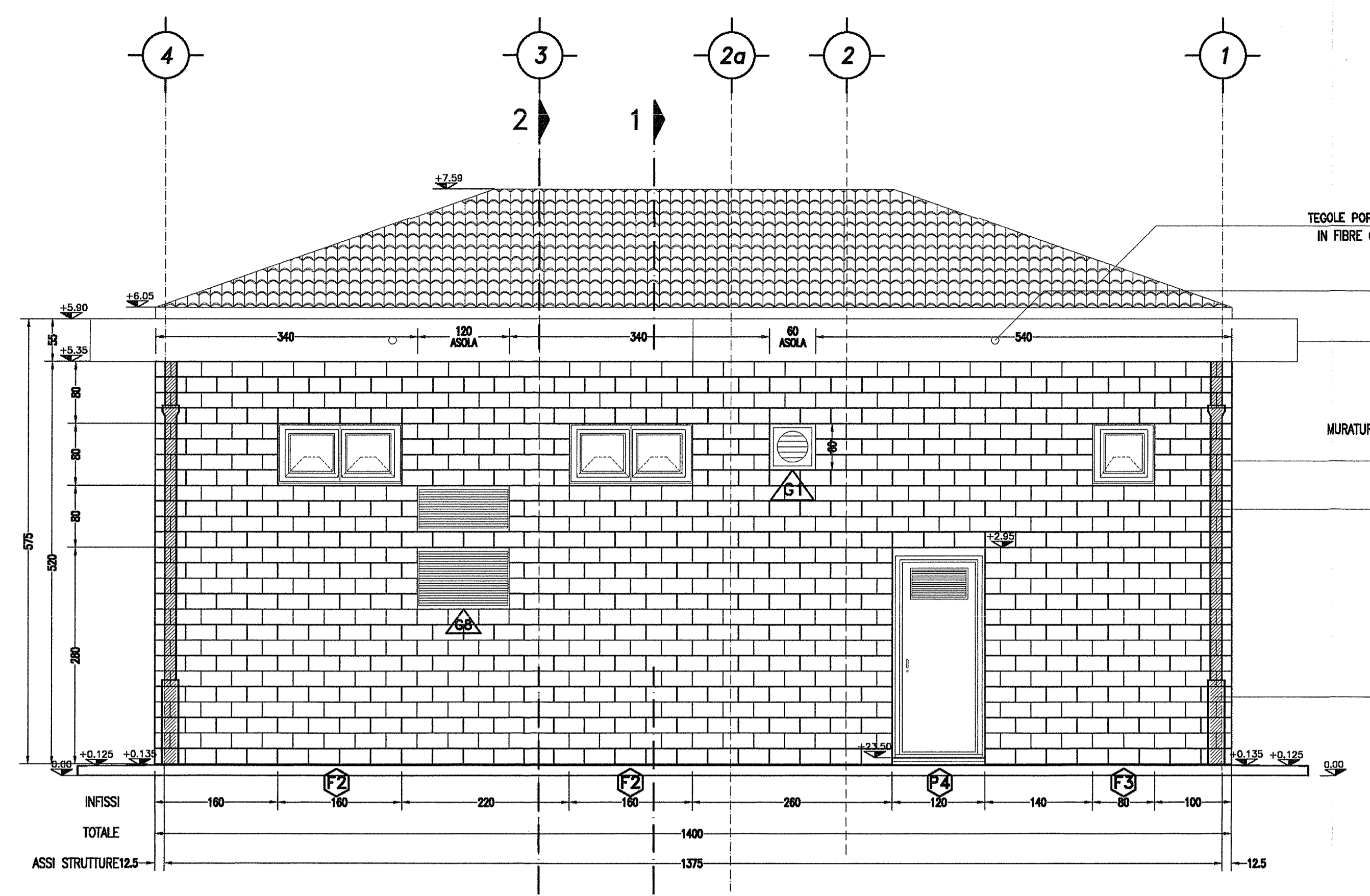

PROSPETTO B

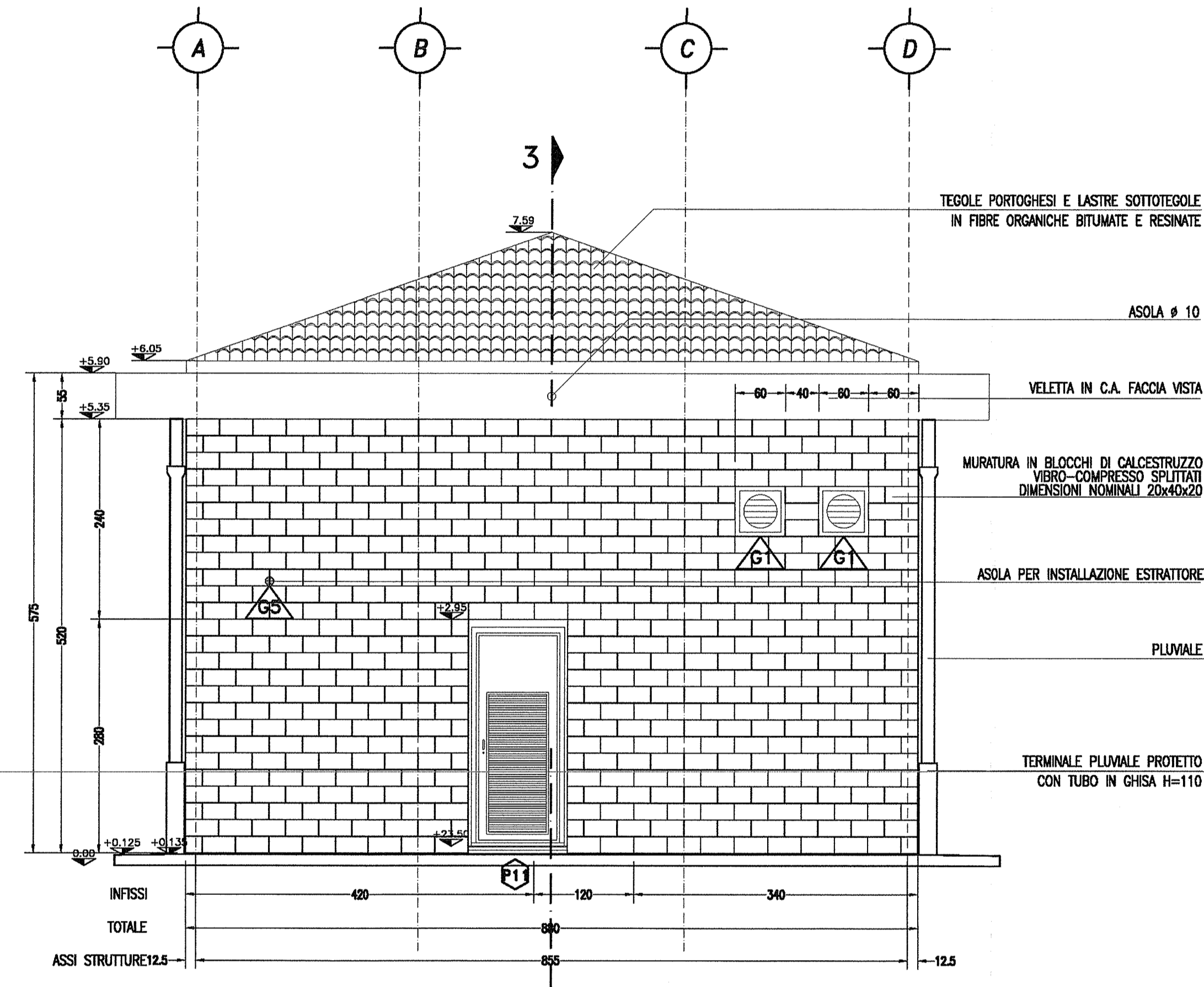

PROSPETTO C

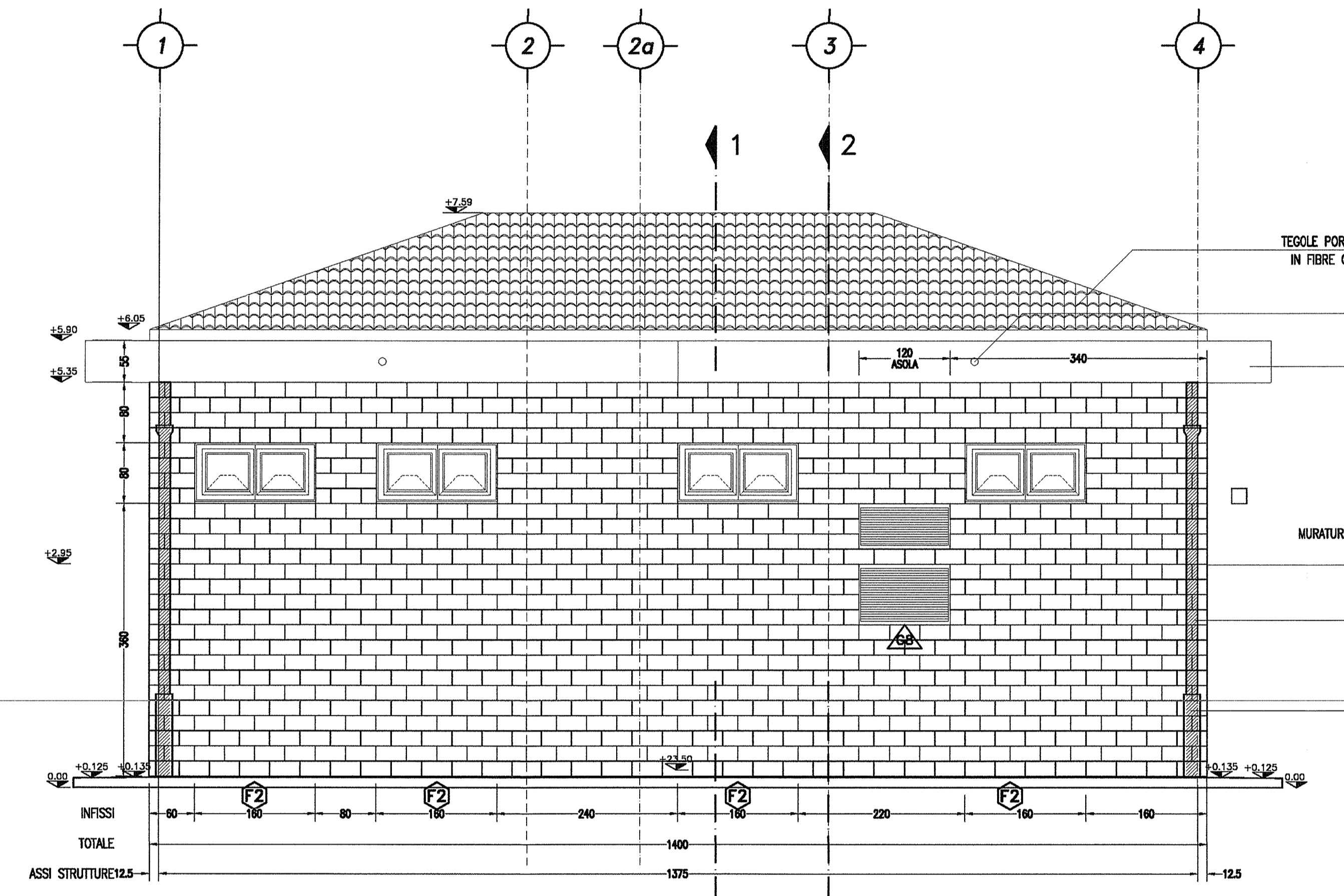

PROSPETTO A

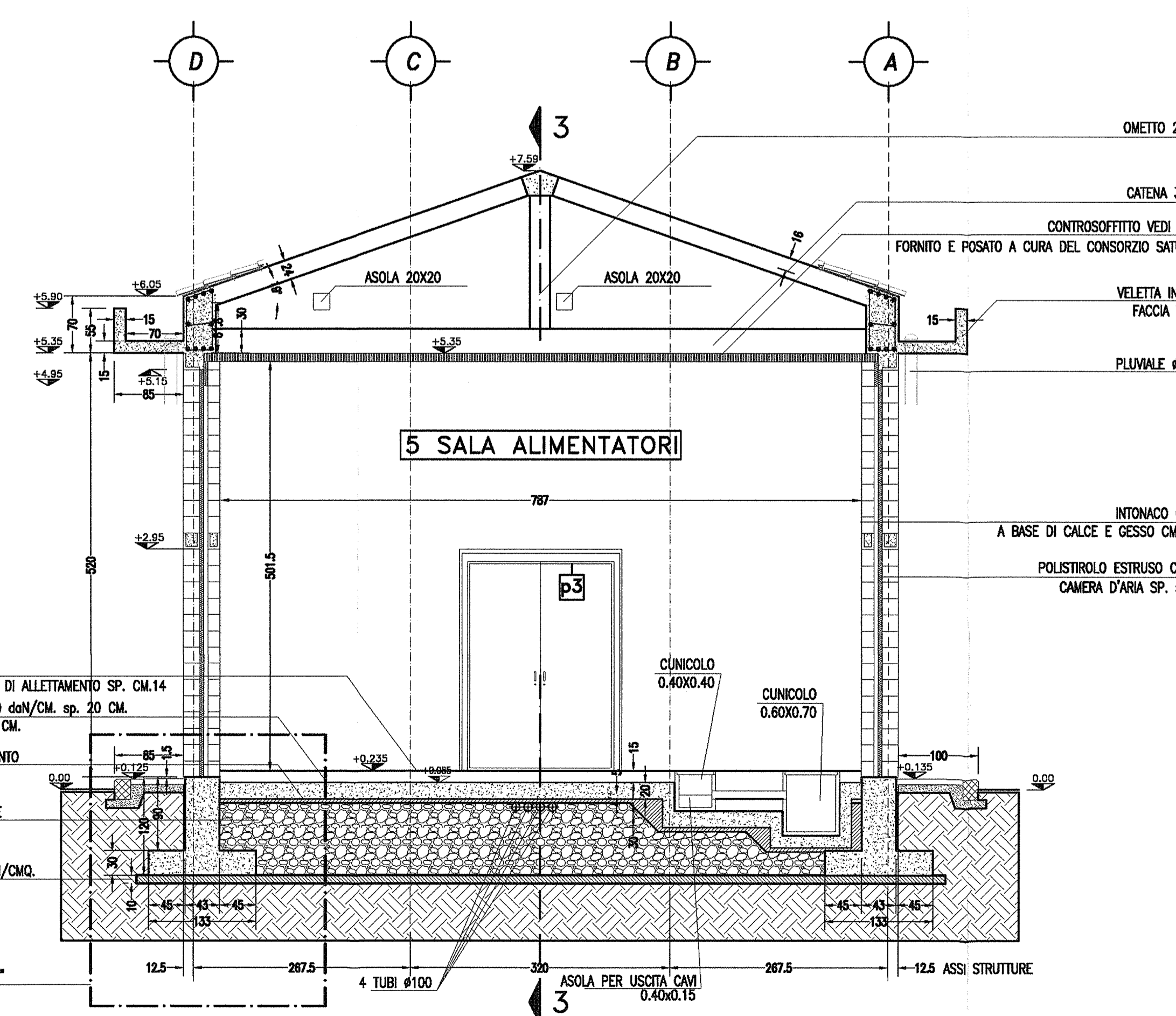

SEZIONE TRASVERSALE 1-1

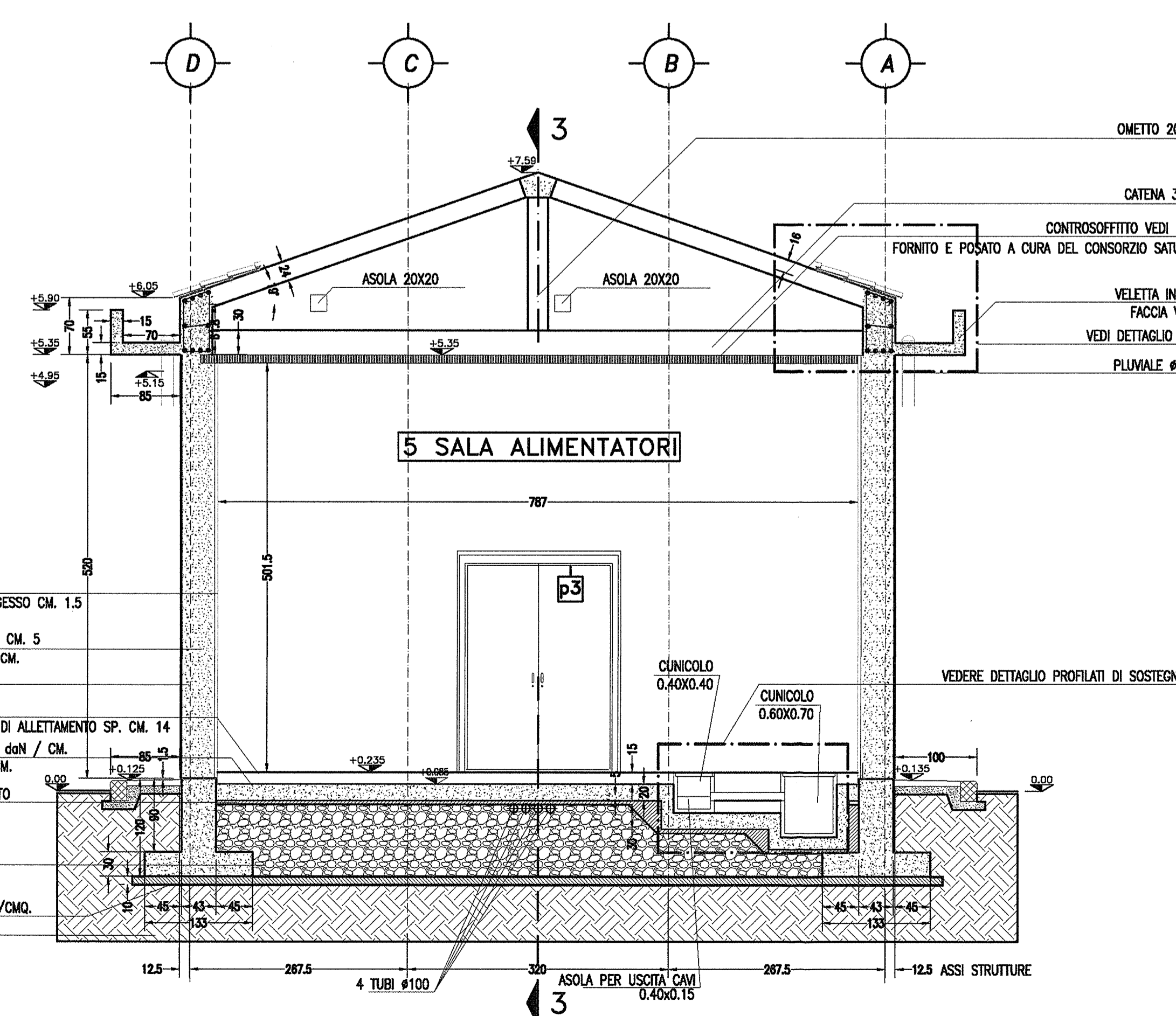

SEZIONE TRASVERSALE 2-2

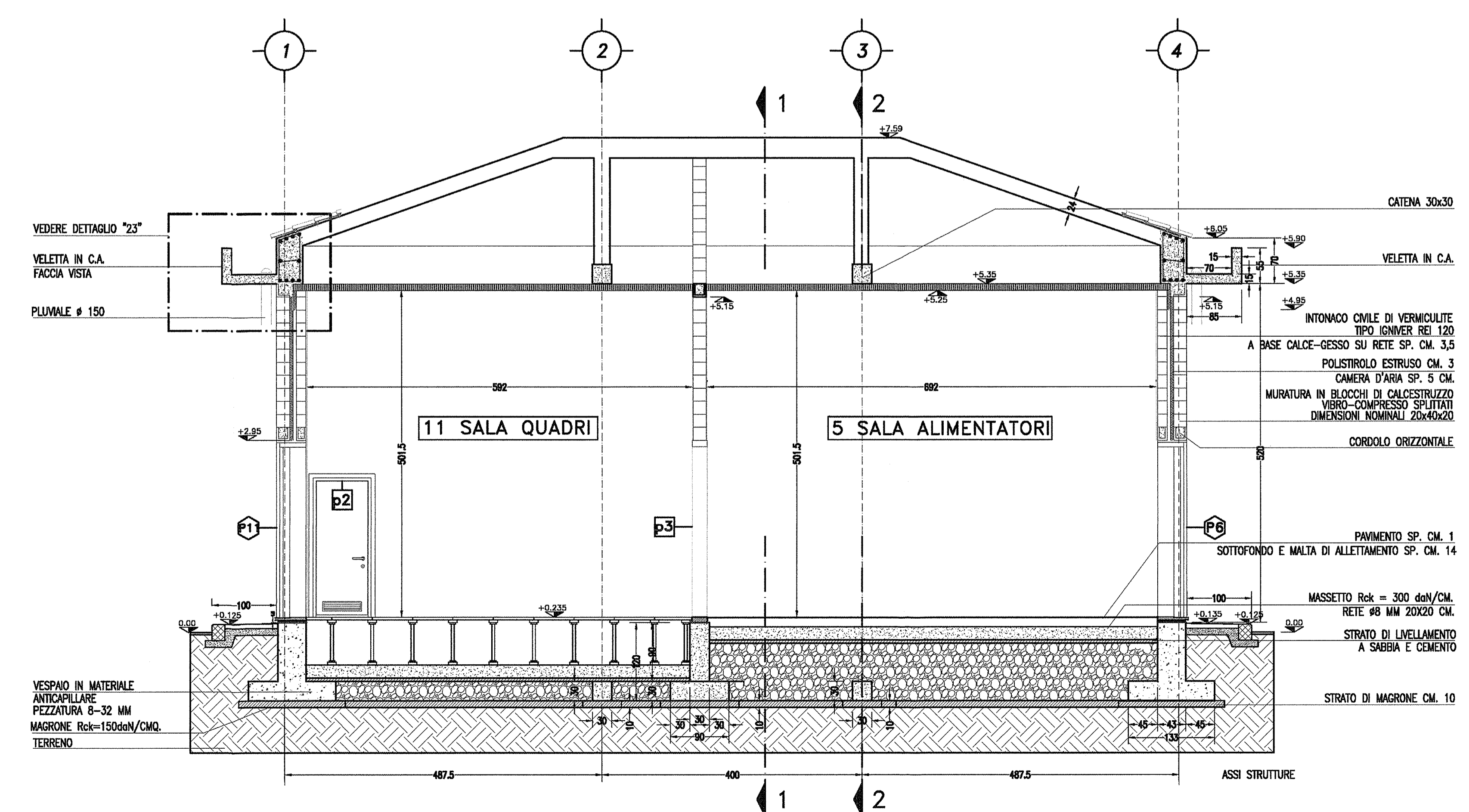

SEZIONE LONGITUDINALE 3-3

DISEGNI DI RIFERIMENTO										
INOR	11	E	E2	P	B	FA	00	0	001	DESCRIZIONE
INOR	11	E	E2	P <td>B</td> <td>FA</td> <td>00</td> <td>0</td> <td>001</td> <td>FA48 - Fabbricati Tecnologici - Particolari costruttivi validi per tutte le tipologie di fabbricati - Abaco e dettate murature</td>	B	FA	00	0	001	FA48 - Fabbricati Tecnologici - Particolari costruttivi validi per tutte le tipologie di fabbricati - Abaco e dettate murature
INOR	11	E	E2	P <td>B</td> <td>FA</td> <td>00</td> <td>0</td> <td>002</td> <td>FA48 - Fabbricati Tecnologici - Particolari costruttivi validi per tutte le tipologie di fabbricati - Particolari quote fondazioni</td>	B	FA	00	0	002	FA48 - Fabbricati Tecnologici - Particolari costruttivi validi per tutte le tipologie di fabbricati - Particolari quote fondazioni
INOR	11	E	E2	P <td>B</td> <td>FA</td> <td>00</td> <td>0</td> <td>003</td> <td>FA48 - Fabbricati Tecnologici - Particolari costruttivi validi per tutte le tipologie di fabbricati - Particolari quote opere murarie</td>	B	FA	00	0	003	FA48 - Fabbricati Tecnologici - Particolari costruttivi validi per tutte le tipologie di fabbricati - Particolari quote opere murarie
INOR	11	E	E2	P <td>B</td> <td>FA</td> <td>00</td> <td>0</td> <td>004</td> <td>FA48 - Fabbricati Tecnologici - Particolari costruttivi validi per tutte le tipologie di fabbricati - Particolari misure e forme</td>	B	FA	00	0	004	FA48 - Fabbricati Tecnologici - Particolari costruttivi validi per tutte le tipologie di fabbricati - Particolari misure e forme
INOR	11	E	E2	P <td>B</td> <td>FA</td> <td>00</td> <td>0</td> <td>005</td> <td>FA48 - Fabbricati Tecnologici - Particolari costruttivi validi per tutte le tipologie di fabbricati - Abaco finestre e giughe</td>	B	FA	00	0	005	FA48 - Fabbricati Tecnologici - Particolari costruttivi validi per tutte le tipologie di fabbricati - Abaco finestre e giughe
INOR	11	E	E2	P <td>B</td> <td>FA</td> <td>00</td> <td>0</td> <td>006</td> <td>FA48 - Fabbricati Tecnologici - Particolari costruttivi validi per tutte le tipologie di fabbricati - Abaco porte esterne ed interne</td>	B	FA	00	0	006	FA48 - Fabbricati Tecnologici - Particolari costruttivi validi per tutte le tipologie di fabbricati - Abaco porte esterne ed interne
INOR	11	E	E2	P <td>B</td> <td>FA</td> <td>00</td> <td>0</td> <td>007</td> <td>FA48 - Fabbricati Tecnologici - Particolari costruttivi validi per tutte le tipologie di fabbricati - Tabella materiali</td>	B	FA	00	0	007	FA48 - Fabbricati Tecnologici - Particolari costruttivi validi per tutte le tipologie di fabbricati - Tabella materiali
INOR	11	E	E2	P <td>B</td> <td>FA</td> <td>48</td> <td>0</td> <td>001</td> <td>FA48 - FABBRICATO CABINA TE VERONA OVEST - PK 150+536,689 - Relazione tecnica generale</td>	B	FA	48	0	001	FA48 - FABBRICATO CABINA TE VERONA OVEST - PK 150+536,689 - Relazione tecnica generale
INOR	11	E	E2	P <td>B</td> <td>FA</td> <td>48</td> <td>0</td> <td>002</td> <td>FA48 - FABBRICATO CABINA TE VERONA OVEST - PK 150+536,689 - Piano architettonico</td>	B	FA	48	0	002	FA48 - FABBRICATO CABINA TE VERONA OVEST - PK 150+536,689 - Piano architettonico
INOR	11	E	E2	P <td>B</td> <td>FA</td> <td>48</td> <td>0</td> <td>003</td> <td>FA48 - FABBRICATO CABINA TE VERONA OVEST - PK 150+536,689 - Prospetti e sezioni architettonici</td>	B	FA	48	0	003	FA48 - FABBRICATO CABINA TE VERONA OVEST - PK 150+536,689 - Prospetti e sezioni architettonici
INOR	11	E	E2	P <td>B</td> <td>FA</td> <td>48</td> <td>0</td> <td>004</td> <td>FA48 - FABBRICATO CABINA TE VERONA OVEST - PK 150+536,689 - Relazione impianto idraulico</td>	B	FA	48	0	004	FA48 - FABBRICATO CABINA TE VERONA OVEST - PK 150+536,689 - Relazione impianto idraulico
INOR	11	E	E2	P <td>B</td> <td>FA</td> <td>48</td> <td>0</td> <td>005</td> <td>FA48 - FABBRICATO CABINA TE VERONA OVEST - PK 150+536,689 - Impianto idraulico</td>	B	FA	48	0	005	FA48 - FABBRICATO CABINA TE VERONA OVEST - PK 150+536,689 - Impianto idraulico
INOR	11	E	E2	P <td>B</td> <td>FA</td> <td>48</td> <td>0</td> <td>006</td> <td>FA48 - FABBRICATO CABINA TE VERONA OVEST - PK 150+536,689 - Relazione tecnica - protezione contro i fulmini</td>	B	FA	48	0	006	FA48 - FABBRICATO CABINA TE VERONA OVEST - PK 150+536,689 - Relazione tecnica - protezione contro i fulmini
INOR	11	E	E2	P <td>B</td> <td>FA</td> <td>48</td> <td>0</td> <td>007</td> <td>FA48 - FABBRICATO CABINA TE VERONA OVEST - PK 150+536,689 - Elabora sistema anticaduta operazioni manutenzione</td>	B	FA	48	0	007	FA48 - FABBRICATO CABINA TE VERONA OVEST - PK 150+536,689 - Elabora sistema anticaduta operazioni manutenzione
INOR	11	E	E2	P <td>B</td> <td>FA</td> <td>48</td> <td>0</td> <td>008</td> <td>FA48 - FABBRICATO CABINA TE VERONA OVEST - PK 150+536,689 - Relazione di calcolo strutturale</td>	B	FA	48	0	008	FA48 - FABBRICATO CABINA TE VERONA OVEST - PK 150+536,689 - Relazione di calcolo strutturale
INOR	11	E	E2	P <td>B</td> <td>FA</td> <td>48</td> <td>0</td> <td>009</td> <td>FA48 - FABBRICATO CABINA TE VERONA OVEST - PK 150+536,689 - Carpentaria fondazione</td>	B	FA	48	0	009	FA48 - FABBRICATO CABINA TE VERONA OVEST - PK 150+536,689 - Carpentaria fondazione
INOR	11	E	E2	P <td>B</td> <td>FA</td> <td>48</td> <td>0</td> <td>010</td> <td>FA48 - FABBRICATO CABINA TE VERONA OVEST - PK 150+536,689 - Armatura fondazioni</td>	B	FA	48	0	010	FA48 - FABBRICATO CABINA TE VERONA OVEST - PK 150+536,689 - Armatura fondazioni
INOR	11	E	E2	P <td>B</td> <td>FA</td> <td>48</td> <td>0</td> <td>011</td> <td>FA48 - FABBRICATO CABINA TE VERONA OVEST - PK 150+536,689 - Piano catene e solai di copertura</td>	B	FA	48	0	011	FA48 - FABBRICATO CABINA TE VERONA OVEST - PK 150+536,689 - Piano catene e solai di copertura
INOR	11	E	E2	P <td>B</td> <td>FA</td> <td>48</td> <td>0</td> <td>012</td> <td>FA48 - FABBRICATO CABINA TE VERONA OVEST - PK 150+536,689 - Trave di colmo e cantonali sezione e vista assonometriche</td>	B	FA	48	0	012	FA48 - FABBRICATO CABINA TE VERONA OVEST - PK 150+536,689 - Trave di colmo e cantonali sezione e vista assonometriche
INOR	11	E	E2	P <td>B</td> <td>FA</td> <td>48</td> <td>0</td> <td>013</td> <td>FA48 - FABBRICATO CABINA TE VERONA OVEST - PK 150+536,689 - Abacature e pilastri</td>	B	FA	48	0	013	FA48 - FABBRICATO CABINA TE VERONA OVEST - PK 150+536,689 - Abacature e pilastri

NOTE GENERALI

CARATTERISTICHE DEI MATERIALI

Per le caratteristiche dei materiali vedi elaborato:

INOR	11	E	E2	P	B	FA	00	0	001	DESCRIZIONE
INOR	11	E	E2	P	B	FA	00	0	001	FA48 - Fabbricati Tecnologici - Particolari costruttivi validi per tutte le tipologie di fabbricati - Tabella materiali

COMITANTE:

ALTA SORVEGLIANZA:

GENERAL CONTRACTOR:

INFRASSTRUTTURE FERROVIARIE STRATEGICHE DEFINITE DALLA LEGGE OBBIETTIVO N. 443/01

LINEA A.V. I.A.C. TORINO - VENEZIA Tratta MILANO - VERONA

Lotto funzionale Brescia-Verona

PROGETTO ESECUTIVO

FA48

FABBRICATO CABINA TE VERONA OVEST - PK 150+536,689

Prospetti e sezioni architettonici

CONSOZIO

Cepav due

Consorzio Cepav due

Il Direttore del Consorzio

(Ing. T. M. ...)

DATA: 06/11/2018

SCALA: 1:50

COMMESSA LOTTO FASE ENTE TIPO DOC. OPERA/DISCIPLINA PROJ. REV.

INOR 11 E E2 PB FA4800 002 A

PROGETTAZIONE

Rev. Descrizione Aut. Data Verbo

A Emissione

B

C

Stampato dai Servizi

Stampato il 06/11/2018 alle 10:00:00

di progetto ITALFERR S.p.A.

ALBA S.r.l.

CLIP: 81-19100000008

Scelta di dati: 1.1