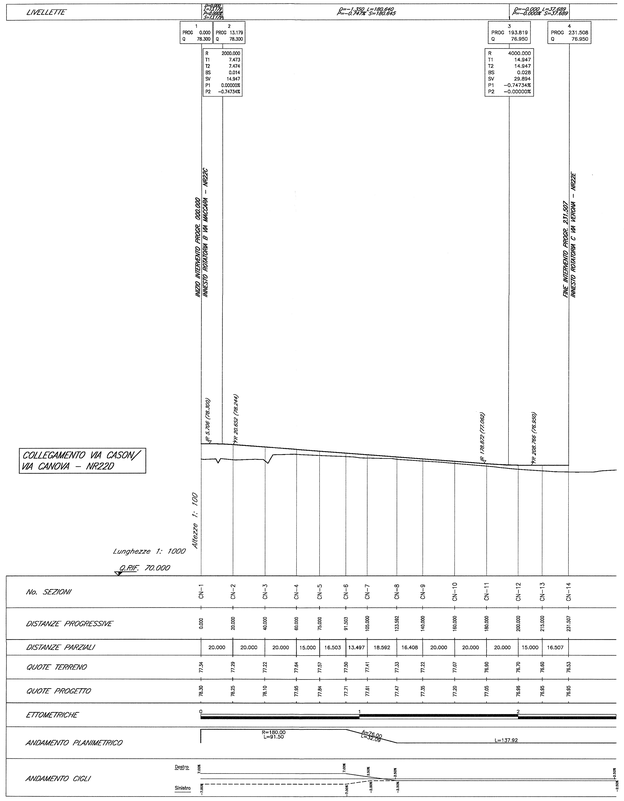

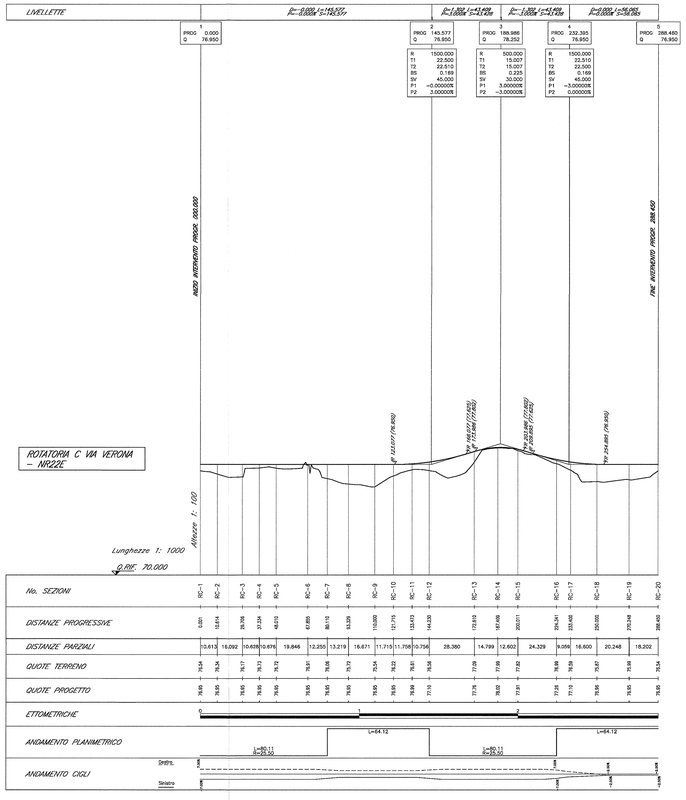

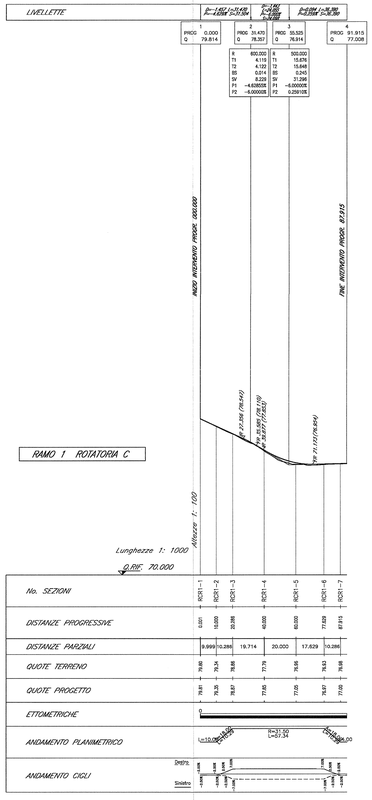

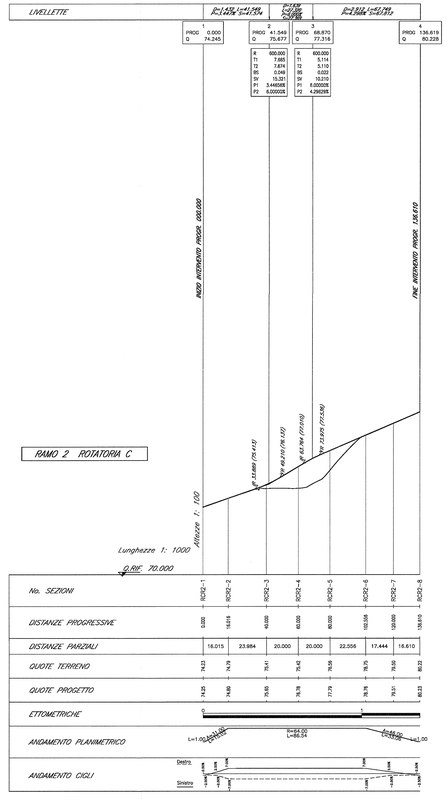

DOCUMENTI DI RIFERIMENTO

DESCRIZIONE	CODICE
NV22 – RIQUALIFICAZIONE VIA CASON – VIA CANOVA	
RELAZIONE TECNICA GENERALE	IN0R11EZZRGNV0000001
PLANIMETRIA DI PROGETTO	IN0R11EZZPLNV0000002
PLANIMETRIA DI TRACCIAMENTO, TAVOLA 1/2	IN0R11EZZPLNV0000003
PLANIMETRIA DI TRACCIAMENTO, TAVOLA 2/2	IN0R11EZZPLNV0000004
PROFILO LONGITUDINALE, TAVOLA 1/3	IN0R11EZZPRNV0000001
PROFILO LONGITUDINALE, TAVOLA 2/3	IN0R11EZZPRNV0000002
DIAGRAMMI DI VISUALE LIBERA E VELOCITÀ	IN0R11EZZDIVNV0000001
ASSE VIA CASON SEZIONI TRASVERSALI TAVOLA 1/8	IN0R11EZZWHNV0200001
ASSE VIA CASON SEZIONI TRASVERSALI TAVOLA 2/8	IN0R11EZZWHNV0200002
ASSE VIA CASON SEZIONI TRASVERSALI TAVOLA 3/8	IN0R11EZZWHNV0200003
ASSE VIA CASON SEZIONI TRASVERSALI TAVOLA 4/8	IN0R11EZZWHNV0200004
ASSE VIA CASON SEZIONI TRASVERSALI TAVOLA 5/8	IN0R11EZZWHNV0200005
ASSE VIA CANOVA SEZIONI TRASVERSALI TAVOLA 1/2	IN0R11EZZWHNV0200006
ASSE VIA CANOVA SEZIONI TRASVERSALI TAVOLA 2/2	IN0R11EZZWHNV0200007
ROTATORIA A SEZIONI TRASVERSALI TAVOLA 1/2	IN0R11EZZWHGN0200001
ROTATORIA A SEZIONI TRASVERSALI TAVOLA 2/2	IN0R11EZZWHGN0200002
ROTATORIA A RAMO NORD SEZIONI TRASVERSALI	IN0R11EZZWHGN0200003
ROTATORIA A RAMO SUD SEZIONI TRASVERSALI	IN0R11EZZWHGN0200004
ROTATORIA A RAMO OVEST SEZIONI TRASVERSALI	IN0R11EZZWHGN0200005
ROTATORIA B SEZIONI TRASVERSALI TAVOLA 1/2	IN0R11EZZWHGN0200006
ROTATORIA B SEZIONI TRASVERSALI TAVOLA 2/2	IN0R11EZZWHGN0200007
ROTATORIA C SEZIONI TRASVERSALI TAVOLA 1/7	IN0R11EZZWHGN0200008
ROTATORIA C SEZIONI TRASVERSALI TAVOLA 2/7	IN0R11EZZWHGN0200009
ROTATORIA C SEZIONI TRASVERSALI TAVOLA 3/7	IN0R11EZZWHGN0200010
ROTATORIA C SEZIONI TRASVERSALI TAVOLA 4/7	IN0R11EZZWHGN0200011
ROTATORIA C SEZIONI TRASVERSALI TAVOLA 5/7	IN0R11EZZWHGN0200012
ROTATORIA C SEZIONI TRASVERSALI TAVOLA 6/7	IN0R11EZZWHGN0200013
ROTATORIA C SEZIONI TRASVERSALI TAVOLA 7/7	IN0R11EZZWHGN0200014
ROTATORIA C RAMO 1 SEZIONI TRASVERSALI	IN0R11EZZWHGN0200015
ROTATORIA C RAMO 2 SEZIONI TRASVERSALI	IN0R11EZZWHGN0200016
PLANIMETRIA segnaletica e barriere di sicurezza	IN0R11EZZPLNV0200001
SMALTIMENTO ACQUE METEORICHE: PLANIMETRIA (1 DETTAGLI)	IN0R11EZZPLNV0200002
IMPIANTO DI ILLUMINAZIONE ROTATORIA A: PLANIMETRIA E PARTICOLARI COSTRUTTIVI	IN0R11EZZPLNV0200003
IMPIANTO DI ILLUMINAZIONE ROTATORIA B: PLANIMETRIA E PARTICOLARI COSTRUTTIVI	IN0R11EZZPLNV0200001
IMPIANTO DI ILLUMINAZIONE ROTATORIA C: PLANIMETRIA E PARTICOLARI COSTRUTTIVI	IN0R11EZZPLNV0200002
SEZIONI TIPO (1 DETTAGLI)	IN0R11EZZBZNV0200001

NOTE GENERALI

– TUTTE LE MISURE SONO ESPRESSE IN METRI

COMMITTENTE:

RFI RETE FERROVIARIA ITALIANA
GRUPPO FERROVIE DELLO STATO

ALTA SORVEGLIANZA:

ITALFERR
GRUPPO FERROVIE DELLO STATO

GENERAL CONTRACTOR:

Cepav due
Consorzio Eth per l' Alta Velocità

INFRASTRUTTURE FERROVIARIE STRATEGICHE DEFINITE DALLA LEGGE OBIETTIVO N. 443/01

LINEA A.V. /A.C. TORINO - VENEZIA Tratta MILANO - VERONA
Lotto funzionale Brescia-Verona
PROGETTO ESECUTIVO

NV22 - RIQUALIFICAZIONE VIA CASON - VIA CANOVA
Profilo longitudinale. Tavola 3/3

GENERAL CONTRACTOR	DIRETTORE LAVORI	SCALA :
Consorzio Cepav due Consorzio Cepav due Il Direttore del Consorzio (Ing. T. Mantegazza) Data: 06 GIU 2019	Data:	1:1000/1:100

COMMESSA	LOTTO	FASE	ENTE	TIPO DOC.	OPERA/DISCIPLINA	PROGR.	REV.
IN0R	11	E	EZ	F7	NV2200	003	A

PROGETTAZIONE

Rev.	Descrizione	Redatto	Data	Verificato	Data	Validato	Data
A	EMISSIONE	D.Pagliaro	17/05/19	F.Fiorentino	17/05/19	L.Mazzocchi	17/05/19
B							
C							

IL PROGETTISTA
PROGETTISTA INTEGRATORE
Dott. Ing. Pietro Ivo Galeazzi
Ordine Ingegneri Milano n. 21681
Data: 17/05/19

CIG. 7514673A4A | File: IN0R11EZZF7NV2200003A_1D.dwg

Progetto cofinanziato dalla Unione Europea

Stampato dal Genio Civile di Genova
Il plottaggio ITALFERR S.p.A.
ALBA S.r.l.

CUP: F81H91000000008

Scala di plot: 1:1