

DESEGNI DI RIFERIMENTO

| DESCRIZIONE | CODICE |
|--|---------------------|
| • Pianta e sezione longitudinale - Tav.1/17 | INR11EE2PAGA1400001 |
| • Pianta e sezione longitudinale - Tav.2/17 | INR11EE2PAGA1400002 |
| • Pianta e sezione longitudinale - Tav.3/17 | INR11EE2PAGA1400003 |
| • Pianta e sezione longitudinale - Tav.4/17 | INR11EE2PAGA1400004 |
| • Pianta e sezione longitudinale - Tav.5/17 | INR11EE2PAGA1400005 |
| • Pianta e sezione longitudinale - Tav.6/17 | INR11EE2PAGA1400006 |
| • Pianta e sezione longitudinale - Tav.7/17 | INR11EE2PAGA1400007 |
| • Pianta e sezione longitudinale - Tav.8/17 | INR11EE2PAGA1400008 |
| • Pianta e sezione longitudinale - Tav.9/17 | INR11EE2PAGA1400009 |
| • Pianta e sezione longitudinale - Tav.10/17 | INR11EE2PAGA1400010 |
| • Pianta e sezione longitudinale - Tav.11/17 | INR11EE2PAGA1400011 |
| • Pianta e sezione longitudinale - Tav.12/17 | INR11EE2PAGA1400012 |
| • Pianta e sezione longitudinale - Tav.13/17 | INR11EE2PAGA1400013 |
| • Pianta e sezione longitudinale - Tav.14/17 | INR11EE2PAGA1400014 |
| • Pianta e sezione longitudinale - Tav.15/17 | INR11EE2PAGA1400015 |
| • Pianta e sezione longitudinale - Tav.16/17 | INR11EE2PAGA1400016 |
| • Pianta e sezione longitudinale - Tav.17/17 | INR11EE2PAGA1400017 |

NOTE GENERALI

CARATTERISTICHE DEI MATERIALI

| DESCRIZIONE | CODICE |
|-------------------|--------------------|
| Tabella materiali | INR11EE2TGA1400001 |

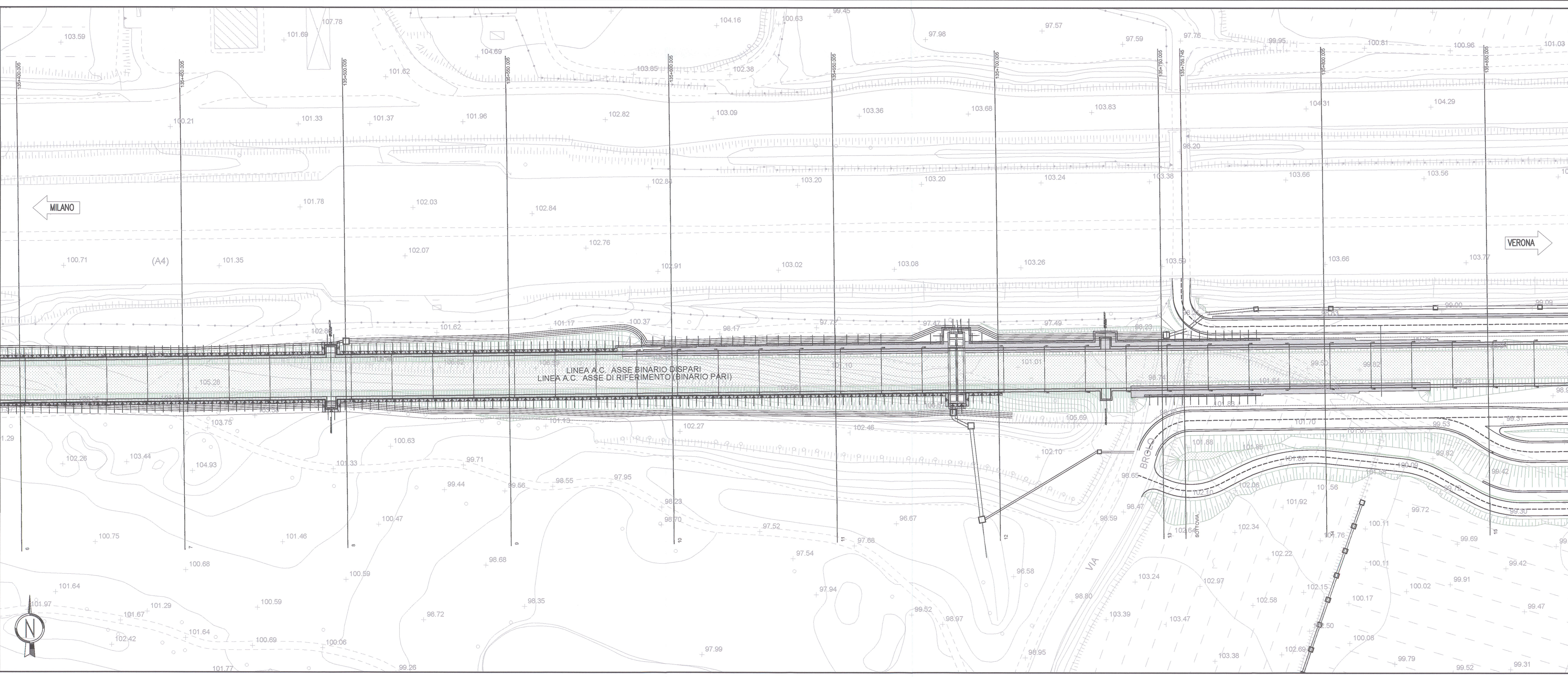
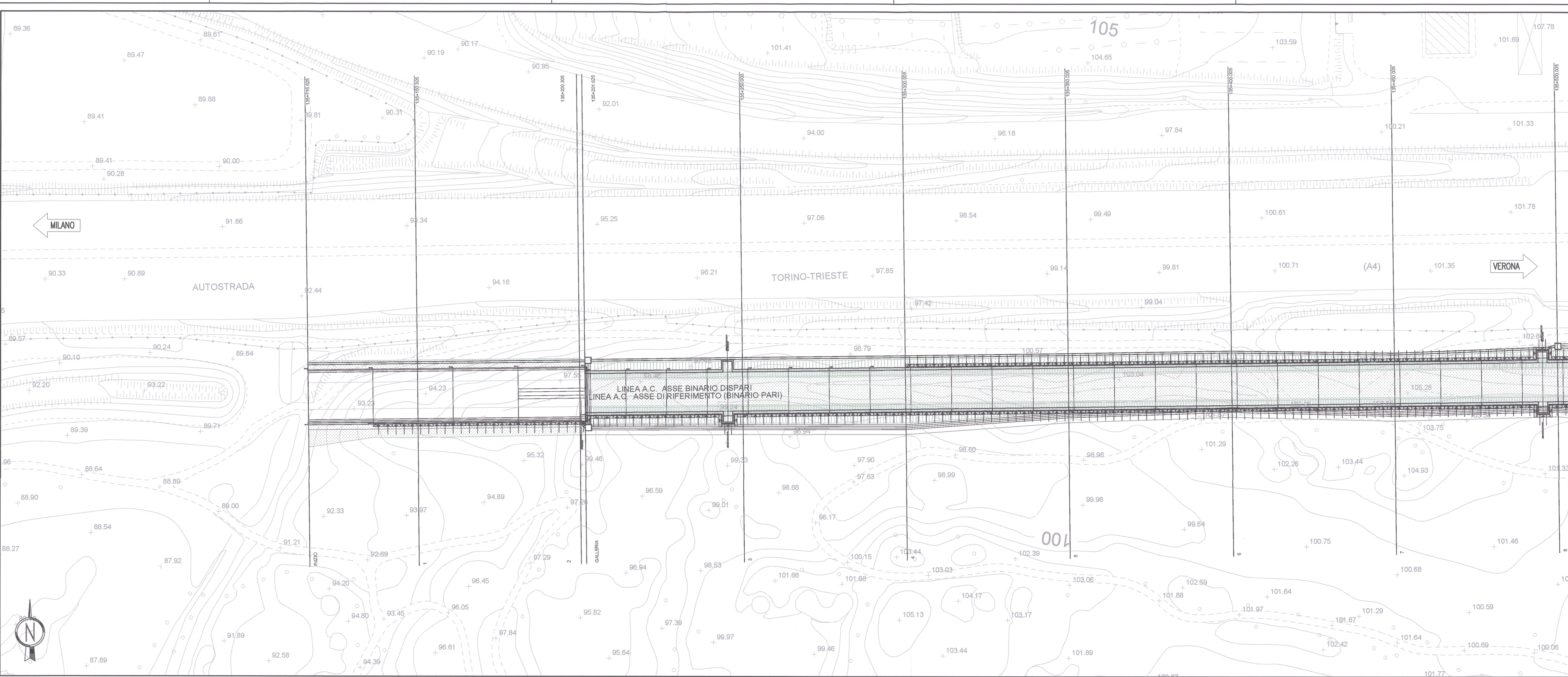

COMMITTENTE:  **RFI**
RETE FERROVIARIA ITALIANA
GRUPPO FERROVIE DELLO STATO

ALTA
SORVEGLIANZA:  **ITAFERR**
GRUPPO FERROVIE DELLO STATO

GENERAL CONTRACTOR:  **Cepav due**
Consorzio ENI per l'Alta Velocità

INFRASTRUTTURE FERROVIARIE STRATEGICHE DEFINITE DALLA
LEGGE OBIETTIVO N. 443/01

LINEA A.V. /A.C. TORINO - VENEZIA Tratta MILANO - VERONA
Lotto funzionale Brescia-Verona
PROGETTO ESECUTIVO

GA14 - GALLERIA ARTIFICIALE "PARADISO" DA PK 135+116.63 A PK 136+549.63
Planimetria sistemazione finale Tav. 1/2

| GENERAL CONTRACTOR Consorzio Cepav due Direttore del Consorzio <i>(Ing. T. Tassinari)</i> | DIRETTORE LAVORI | SCALA : 1:500 | | | | | | | | | | | | | | | | | | | | | | | | | | | | | | | | |
|--|--|-------------------------|----------|-------------|---------|--------|----------|---------|--------|------|---|----------|--|----------|--|--|--|----------|---|--|--|--|--|--|--|--|---|--|--|--|--|--|--|--|
| Data: 06 FEB 2009 | Data: | | | | | | | | | | | | | | | | | | | | | | | | | | | | | | | | | |
| COMMESSA LOTTO FASE ENTE TIPO DOC. OPERA/DISCIPLINA PROG. REV. | <table border="1"> <tr> <td>INOR</td> <td>11</td> <td>E</td> <td>E2</td> <td>P8</td> <td>GA14/01</td> <td>01</td> <td>A</td> </tr> </table> | | INOR | 11 | E | E2 | P8 | GA14/01 | 01 | A | | | | | | | | | | | | | | | | | | | | | | | | |
| INOR | 11 | E | E2 | P8 | GA14/01 | 01 | A | | | | | | | | | | | | | | | | | | | | | | | | | | | |
| PROGETTAZIONE | <table border="1"> <tr> <th>Rev.</th> <th>Descrizione</th> <th>Autore</th> <th>Data</th> <th>Verifica</th> <th>Disegno</th> <th>Stampa</th> <th>Data</th> </tr> <tr> <td>A</td> <td>EMISIONE</td> <td></td> <td>06/02/09</td> <td></td> <td></td> <td></td> <td>06/02/09</td> </tr> <tr> <td>B</td> <td></td> <td></td> <td></td> <td></td> <td></td> <td></td> <td></td> </tr> <tr> <td>C</td> <td></td> <td></td> <td></td> <td></td> <td></td> <td></td> <td></td> </tr> </table> | | Rev. | Descrizione | Autore | Data | Verifica | Disegno | Stampa | Data | A | EMISIONE | | 06/02/09 | | | | 06/02/09 | B | | | | | | | | C | | | | | | | |
| Rev. | Descrizione | Autore | Data | Verifica | Disegno | Stampa | Data | | | | | | | | | | | | | | | | | | | | | | | | | | | |
| A | EMISIONE | | 06/02/09 | | | | 06/02/09 | | | | | | | | | | | | | | | | | | | | | | | | | | | |
| B | | | | | | | | | | | | | | | | | | | | | | | | | | | | | | | | | | |
| C | | | | | | | | | | | | | | | | | | | | | | | | | | | | | | | | | | |
| CIG 75447334A | Progetto cofinanziato dalla Unione Europea  ALFA s.r.l. File: INR11EE2PAGA1400014.dwg CUP: FB19H00000008 | | | | | | | | | | | | | | | | | | | | | | | | | | | | | | | | | |