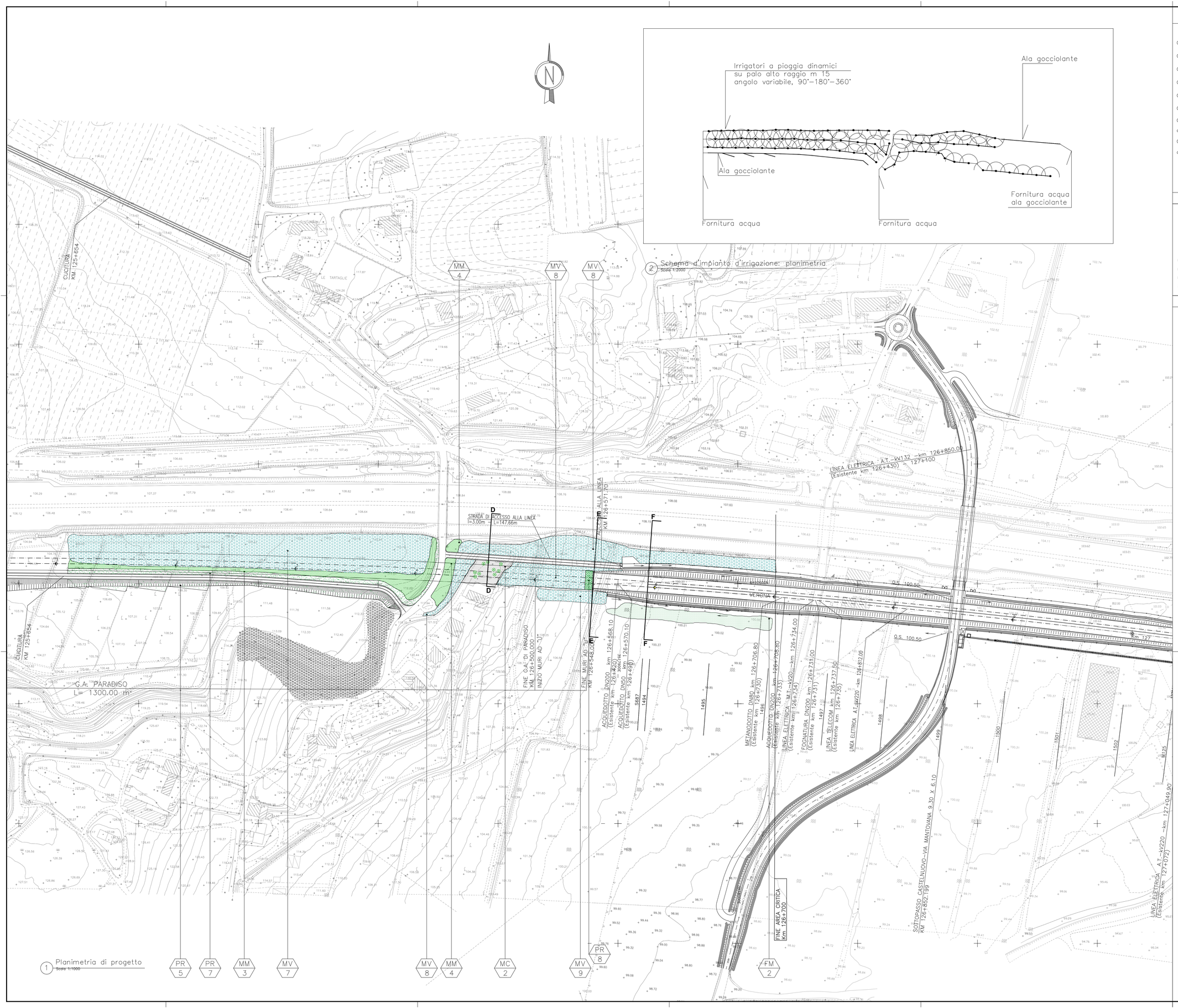

1 Planimetria di progetto
Scala 1:1000

2 Schema d'impianto d'irrigazione: planimetria
Scala 1:2000

DISEGNI DI RIFERIMENTO

DESCRIZIONE	CODICE
Opere di mitigazione a verde PARADISO –Relazione	A20200DE2RGIM0007046
Opere di mitigazione a verde PARADISO –Planimetria 1/3	A20200DE2P7IM0007047
Opere di mitigazione a verde PARADISO –Planimetria 2/3	A20200DE2P7IM0007048
Opere di mitigazione a verde PARADISO –Sezioni 1/2	A20200DE2WXIM0007050
Opere di mitigazione a verde PARADISO –Sezioni 2/2	A20200DE2WXIM0007051
Galleria artificiale Paradiso GA14	P08V22
Opere di mitigazione a verde–Planimetria da km 122+100 a km 126+620	A20200DE2P5IM0007022
Opere di mitigazione a verde–Planimetria da km 126+620 a km 131+130	A20200DE2P5IM0007023

IL CODICE COMMESSA "A202" E' STATO SOSTITUITO CON "IN05"

NOTE GENERALI

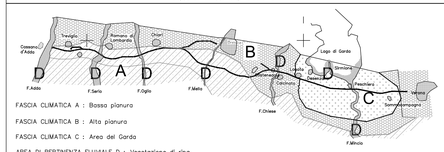

FASCIA CLIMATICA A : Bassa pianura

FASCIA CLIMATICA B : Alta pianura

FASCIA CLIMATICA C : Area del Garda

AREA DI PERTINENZA FLUVIALE D : Vegetazione di ripa

LEGENDA

PREESISTENZE

Vegetazione esistente

TIPOLOGICI DI PIANTAGIONE

Macchie

Prato **PR**

Macchia **MC**

Macchia **MM**

Macchia **MV**

Fasce

Fascia **FM**

MV 4 Indicazione tipologici

QUADRO DI UNIONE

COMMITTENTE:

RFI RETE FERROVIARIA ITALIANA
GRUPPO FERROVIE DELLO STATO ITALIANE

ALTA SORVEGLIANZA:

ITALFERR
GRUPPO FERROVIE DELLO STATO ITALIANE

GENERAL CONTRACTOR:

Cepav due

INFRASTRUTTURE FERROVIARIE STRATEGICHE DEFINITE DALLA LEGGE OBIETTIVO N. 443/01

LINEA A.V. /A.C. TORINO - VENEZIA Tratta MILANO - VERONA
Lotto funzionale Brescia-Verona
PROGETTO DEFINITIVO

Opere di mitigazione a verde PARADISO - Planimetria 3/3

IL PROGETTISTA INTEGRATORE
Saipem SpA
Technical Director
Dottore in Ingegneria Civile Iscritto all'Albo degli Ingegneri della Provincia di Milano al n. A27498 Sez. A Settori di civile e ambientale, industriale, dell'informazione
Id. 05.02.00.00.000.0.00.00.00