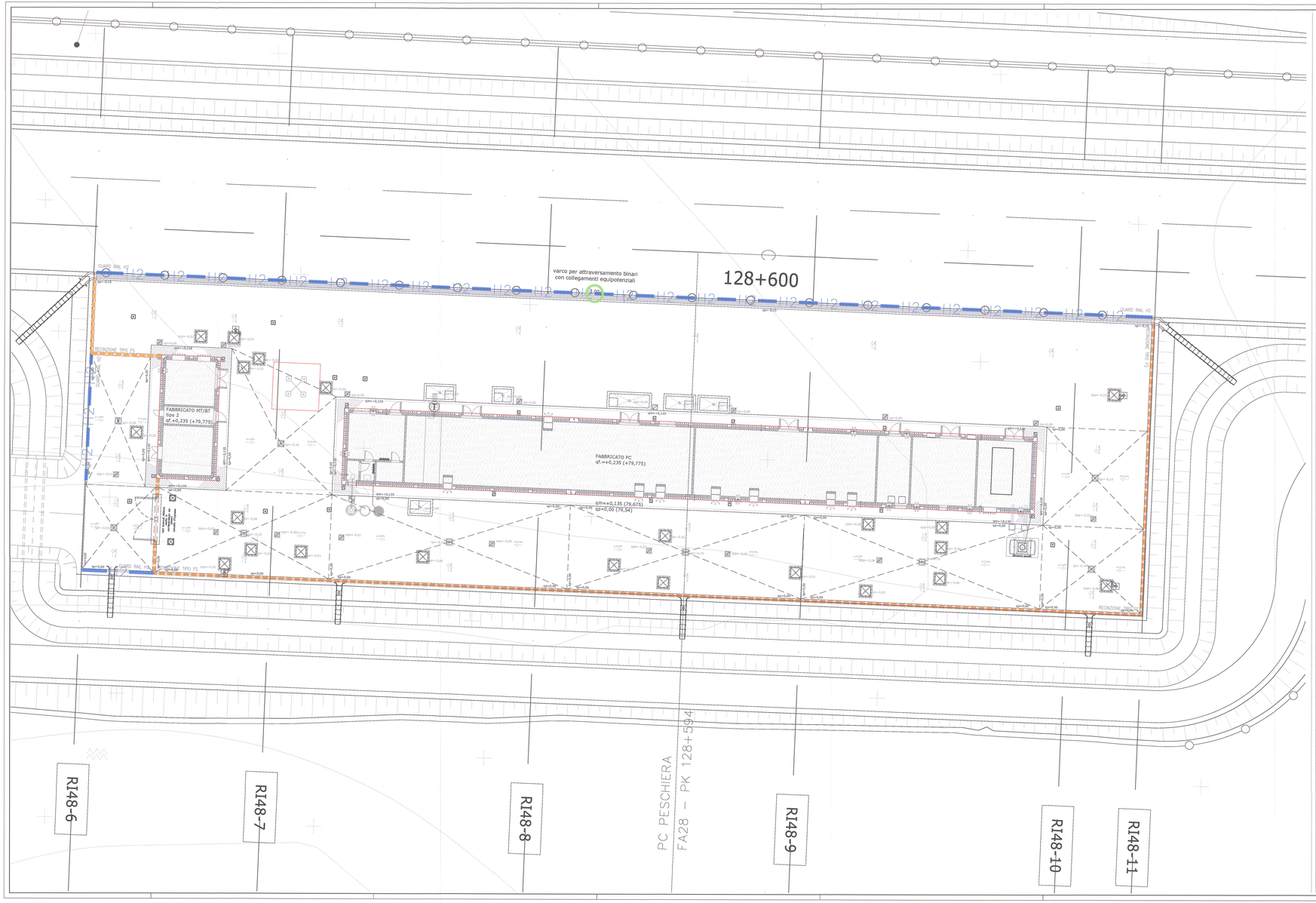

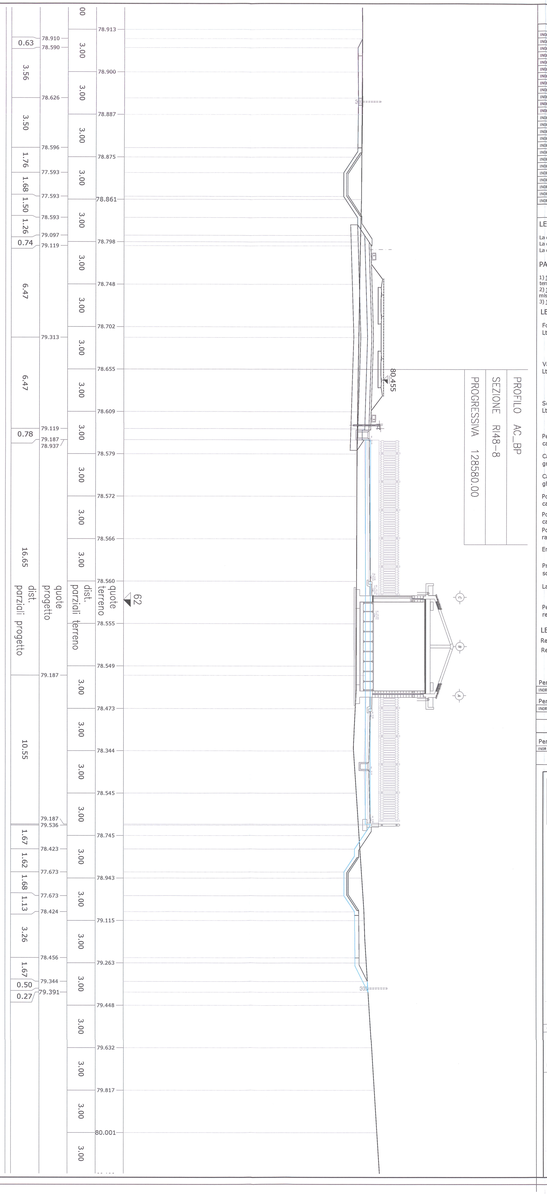

DISEGNI DI RIFERIMENTO

CODICE	DESCRIZIONE
IN0R 11 I2 I2 P A FA 29 N 6 5 001	Planimetria generale e sezione con sistemazioni esterne
IN0R 11 I2 I2 P A FA 29 N 6 5 002	Planimetria rete fognaria
IN0R 11 I2 I2 P A FA 29 N 6 5 003	Planimetria pozzetti
IN0R 11 I2 I2 P A FA 29 N 6 5 004	Planimetria tracciamento - Posizionamento piazzale, fabbricato, pozzetti, basamenti e fondazioni
IN0R 11 I2 I2 P A FA 29 N 6 5 005	Particolari elementi costitutivi del piazzale e della strada di accesso
IN0R 11 I2 I2 B Z FA 29 N 6 5 001	Pozzetti poliflore - Carpenteria, armatura e particolari 1 di 3
IN0R 11 I2 I2 B Z FA 29 N 6 5 002	Pozzetti poliflore - Carpenteria, armatura e particolari 2 di 3
IN0R 11 I2 I2 B Z FA 29 N 6 5 003	Pozzetti poliflore - Carpenteria, armatura e particolari 3 di 3
IN0R 11 I2 I2 B Z FA 29 N 6 5 004	Cavedio d'ingresso e raccoglitori tipo FS - Carpenteria, armatura e particolari
IN0R 11 I2 I2 B Z FA 29 N 6 5 005	Basamento generatore - Carpenteria, armatura e particolari
IN0R 11 I2 I2 B Z FA 29 N 6 5 006	Basamento serbatoio georadice - Carpenteria, armatura e particolari
IN0R 11 I2 I2 B Z FA 29 N 6 5 007	Basamento traliccio - Carpenteria, armatura e particolari
IN0R 11 I2 I2 C L FA 29 N 6 5 001	Relazione di calcolo pozzetti poliflore
IN0R 11 I2 I2 C L FA 29 N 6 5 002	Relazione di calcolo cavedio ingresso, raccoglitori tipo FS e fondazioni
IN0R 11 I2 I2 C L FA 29 N 6 5 003	Relazione di calcolo basamento generatore
IN0R 11 I2 I2 C L FA 29 N 6 5 004	Relazione di calcolo basamento serbatoio georadice
IN0R 11 I2 I2 C L FA 29 N 6 5 005	Relazione di calcolo basamento traliccio
IN0R 11 I2 I2 C L FA 29 N 6 5 006	Relazione di calcolo pavimentazioni stradali e di piazzale
IN0R 11 I2 I2 R L FA 29 N 6 5 001	Relazione idraulica calcolo smaltimento acque meteoriche ed impianto fognario
IN0R 11 I2 I2 B Z FA 29 N 6 5 006	Caratteristiche Segnalura 1 di 3
IN0R 11 I2 I2 B Z FA 29 N 6 5 007	Caratteristiche Segnalura 2 di 3
IN0R 11 I2 I2 B Z FA 29 N 6 5 008	Caratteristiche Segnalura 3 di 3
IN0R 11 I2 I2 P A FA 29 N 6 5 006	Strada di Accesso al Piazzale - Planimetria, tracciamento, profili longitudinali, sezione tipo, segnaletica
IN0R 11 I2 I2 W B FA 29 N 6 5 001	Strada di Accesso al Piazzale - Sezioni trasversali
IN0R 11 I2 I2 R CN FA 29 N 6 5 001	Strada di Accesso al Piazzale - Relazione descrittiva tracciato stradale

NOTE GENERALI

LE QUOTE DI LIVELLO SONO ESPRESSE IN METRI.

La quota del piazzale (qp) è +79,54 e coincide con la quota 0,00 degli elaborati.
La quota del fabbricato (qf) è +79,775 e coincide con la quota +0,235 degli elaborati.
La quota del marciapiede del fabbricato (qm) è +79,675 e coincide con la quota +0,135 degli elaborati.

PAVIMENTAZIONI ESTERNE:

1) STRATO DI BILIPAVIO
misto granulare A1, A2, A3 e A4 di cui alla Norma CNR-UNI 10006 (vedi sez. V punto 2.4.1 C.C.O.C.)
2) STRATO DI FONDAZIONE:
misto granulare 0-70 mm
3) STRATO DI CONGLOMERATO BITUMINOSO: (vedi sez. V punto 2.4.5 C.C.O.C.)

LEGENDA

- Fossa Imhoff Lt 1260 (4/5 utenti)
- Vasca di accumulo Lt 1260
- Serbatoio Lt 1000
- Pendenze area carrabile
- Canaletta con griglia carrabile
- Caditoia carrabile in ghisa 50 x 50 cm
- Pozzetto di immissione carrabile 40 x 40 cm
- Pozzetto firenze carrabile 60 x 60 cm
- Pozzetto di ispezione raccolta pluviale 30 x 45 cm
- Embrici di scarico
- Pozzetto poliflora tipologia A 300 x 160 cm
- Pozzetto poliflora tipologia B 200 x 160 cm
- Pozzetto poliflora tipologia C 420 x 160 cm
- Pozzetto poliflora tipologia D 230 x 160 cm
- Pozzetto poliflora tipologia E 120 x 120 cm
- Pozzetto carrabile 60x60x60
- Telecamera
- Pozzetto messa a terra
- Telefono stagno a parete

Prevedere chiusura a clapet per i tubi di scarico all'estremità del tubo stesso.

La classe dei pozzetti carrabili e' d 400, come indicato nella UNI en 124

Per le specifiche di posa degli impianti e dei componenti dell'apparato idrosanitario vedi relazione impianto idrosanitario

LEGENDA RECINZIONI

Recinzione tipo Fs h=210 cm
Recinzione con guard rail. - Tipologia H2 h=70 cm — H2

Per i particolari del cancello d'ingresso e della recinzione vedi elaborato:
IN0R 11 I2 I2 B Z FA 29 N 6 5 003 Cavedio d'ingresso e raccoglitori tipo FS - Carpenteria, armatura e particolari

Per i particolari degli elementi costitutivi del piazzale e della strada di accesso vedi elaborato:
IN0R 11 I2 I2 P A FA 29 N 6 5 005 Particolari elementi costitutivi del piazzale e della strada di accesso

CARATTERISTICHE DEI MATERIALI

Per le caratteristiche dei materiali vedi elaborato:
IN0R 11 I2 I2 C L T 00 0 0 E 1 0 0 Elaborati tecnologici - RI48 - Particolari tecnologici cuidi per tutte le tipologie di ballatoio - Tabella materiali

COMMITTENTE:
RFI RETE FERROVIARIA ITALIANA
GRUPPO FERROVIE DELLO STATO

ALTA SORVEGLIANZA:
ITALFERR
GRUPPO FERROVIE DELLO STATO

GENERAL CONTRACTOR:
Cepav due
Consorzio ENI per l' Alta Velocità

INFRASTRUTTURE FERROVIARIE STRATEGICHE DEFINITE DALLA LEGGE OBIETTIVO N. 443/01

LINEA A.V./A.C. TORINO - VENEZIA Tratta MILANO - VERONA
Lotto funzionale Brescia-Verona
PROGETTO ESECUTIVO

FA28
FABBRICATO PC PESCHIERA PK 128+594
Planimetria generale e sezione con sistemazioni esterne

GENERAL CONTRACTOR	DIRETTORE LAVORI	SCALA
Consorzio: Cepav due — Data: 05 APR 2019 — Consorzio Cepav due Direttore dei Lavori Ing. T. Spinosa	Data:	1:100

COMMESSA	LOTTO	FASE	ENTE	TIPO DOC.	OPERA/DISCIPLINA	PROGR.	REV.
IN0R	11	E	E2	PA	FA2805	001	A

PROGETTAZIONE

Rev.	Descrizione	Redatto	Data	Verificato	Data	Validato	Data
A	Emissione	L. Pinelli	03/2019	C. Dragi	03/2019	G. Pasqui	03/2019
B							

IL PROGETTISTA INTEGRATO
Ing. Giuseppe Pasqui
Ordine degli Ingegneri della Provincia di Ancona n. 1368
Consorzio Cepav due
Il Direttore Tecnico
Ing. Tullio Ferrante
Ordine degli Ingegneri della Provincia di Venezia n. 4289

CUP: F81H92500000008

CIG: 7514472D6A

Progetto cofinanziato dalla Unione Europea

Stampato dal Servizio di Italferr S.p.A.
ALBA Srl.

File: IN0R11E2PAFA2805001-A.dwg

Scala di plot: 1:1