PLANIMETRIA DI PROGETTO
SCALA 1:2000

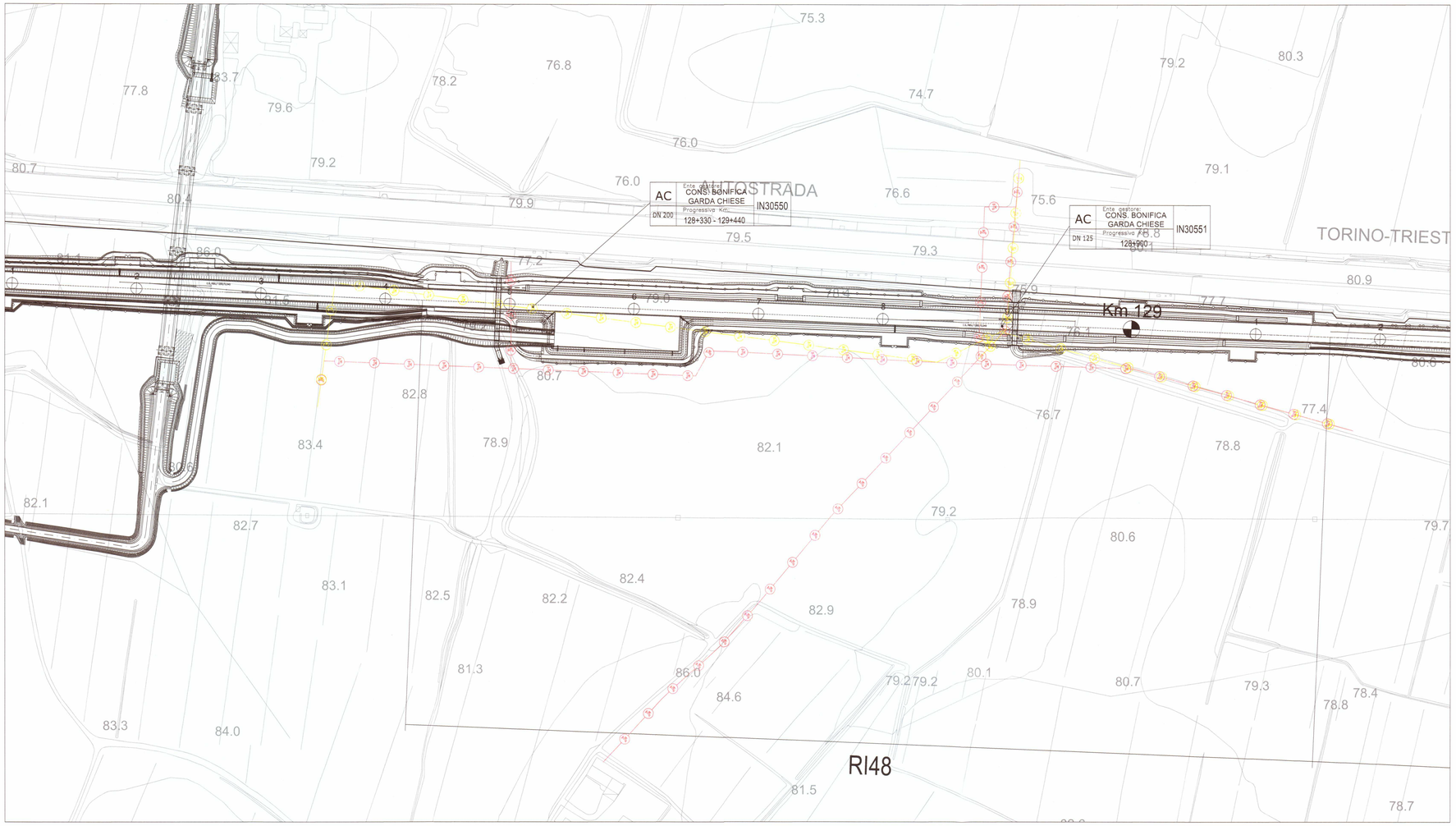

SEZIONE LONGITUDINALE
SCALA 1:200

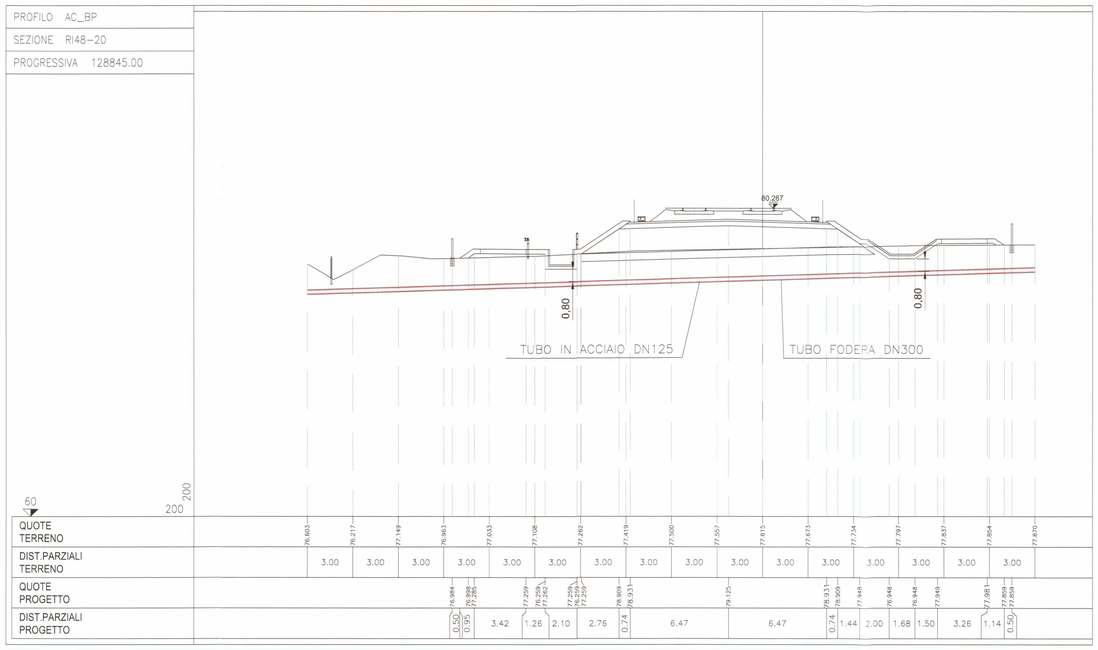

DISEGNI DI RIFERIMENTO

DESCRIZIONE	CODICE
RI48 DAL KM 128+430 AL KM 129+160 – Planimetria stato di progetto Tavola 1	IN0R11EE2PBRI4800003
RI48 DAL KM 128+430 AL KM 129+160 – Planimetria stato di progetto Tavola 2	IN0R11EE2PBRI4800004

LEGENDA SOTTOSERVIZI INTERFERENTI

PROGETTO	ESISTENTE	DA DEMOLIRE	PROVVISORIO		
				EA	Elettrodotti alta e altissima tensione
				EM	Reti di media tensione aerea
				EM	Reti di media tensione interrata
				EB	Reti di bassa tensione aerea
				EB	Reti di bassa tensione interrata
				GA	Reti gas di 1ª, 2ª, 3ª specie
				GM	Reti gas di media pressione
				GB	Reti gas di bassa pressione
				OS	Ossigenodotti
				FG	Fognature
				AC	Acquedotti
				TC	Reti di TIM S.p.A.unicazione aerea
				TC	Reti di TIM S.p.A.unicazione interrata
				IP	Illuminazione Pubblica

Tipologia	Ente gestore:	CODICE
TUBAZ	Progressiva Km:	

Codice interferenza

COMMITTENTE:

RFI RETE FERROVIARIA ITALIANA
GRUPPO FERROVIE DELLO STATO

ALTA SORVEGLIANZA:

ITALFERR
GRUPPO FERROVIE DELLO STATO

GENERAL CONTRACTOR:

Cepav due
Consorzio ENI per l' Alta Velocità

INFRASTRUTTURE FERROVIARIE STRATEGICHE DEFINITE DALLA LEGGE OBIETTIVO N. 443/01

LINEA A.V. /A.C. TORINO - VENEZIA Tratta MILANO - VERONA
Lotto funzionale Brescia-Verona
PROGETTO ESECUTIVO

IN30550-IN30551- Interferenza Consorzio Bonifica GARDA-CHIESE

Planimetria Sottoservizi interferenti

Opere interferite: RI48

VARIANTE M41

GENERAL CONTRACTOR	DIRETTORE LAVORI	SCALA :
Consorzio Cepav due — Consorzio Cepav due, Il Direttore del Consorzio (Ing. T. Vacchini) — Data:	Data:	1:2000

COMMESSA	LOTTO	FASE	ENTE	TIPO DOC.	OPERA/DISCIPLINA	PROGR.	REV.
IN0R	11	E	E2	PZ	IM0000	021	A

PROGETTAZIONE

Rev.	Descrizione	Redatto	Data	Verificato	Data	Validato	Data
A	Emissione	Ursi	10/12/19	Lazzari	10/12/19	Lazzari	10/12/19
B							
C							

PROGETTISTA: Dott. Ing. Mauro Lazzari — Ordine Ingegneri Prov. Cremona — Anno 2019 — Sezione A — Settore a — N° 1696 — Data: 10/12/19

CIG. 751447334A — File: M16-SI34601-SI34602-SI34603-SI34604.dwg

Progetto cofinanziato dalla Unione Europea

CUP: F81H91000000008

Scala di plot: 1:1