

**PLANIMETRIA GENERALE
STATO DI FATTO**

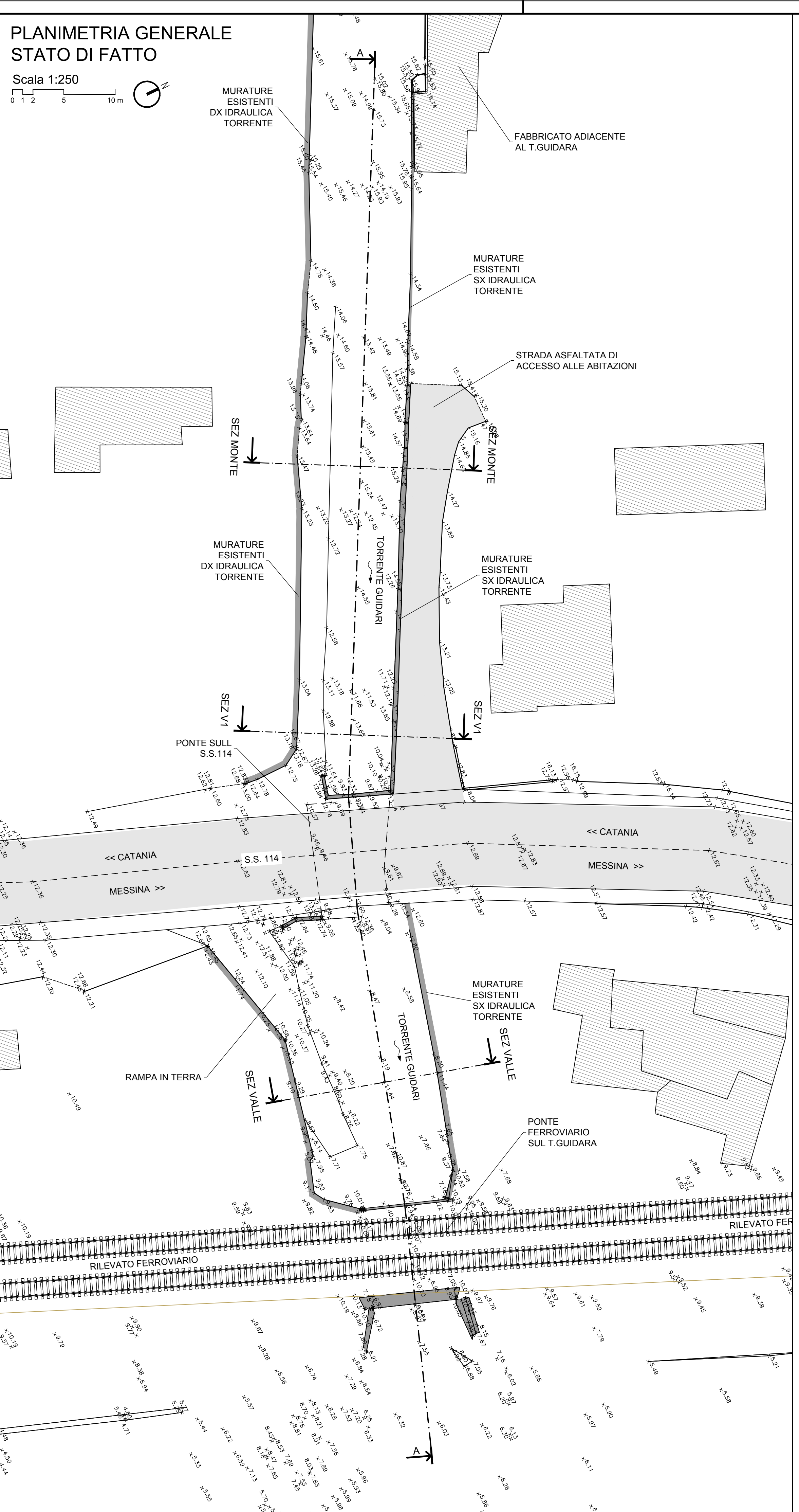

**PLANIMETRIA GENERALE
STATO DI PROGETTO**

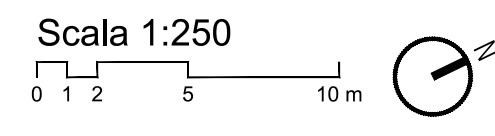
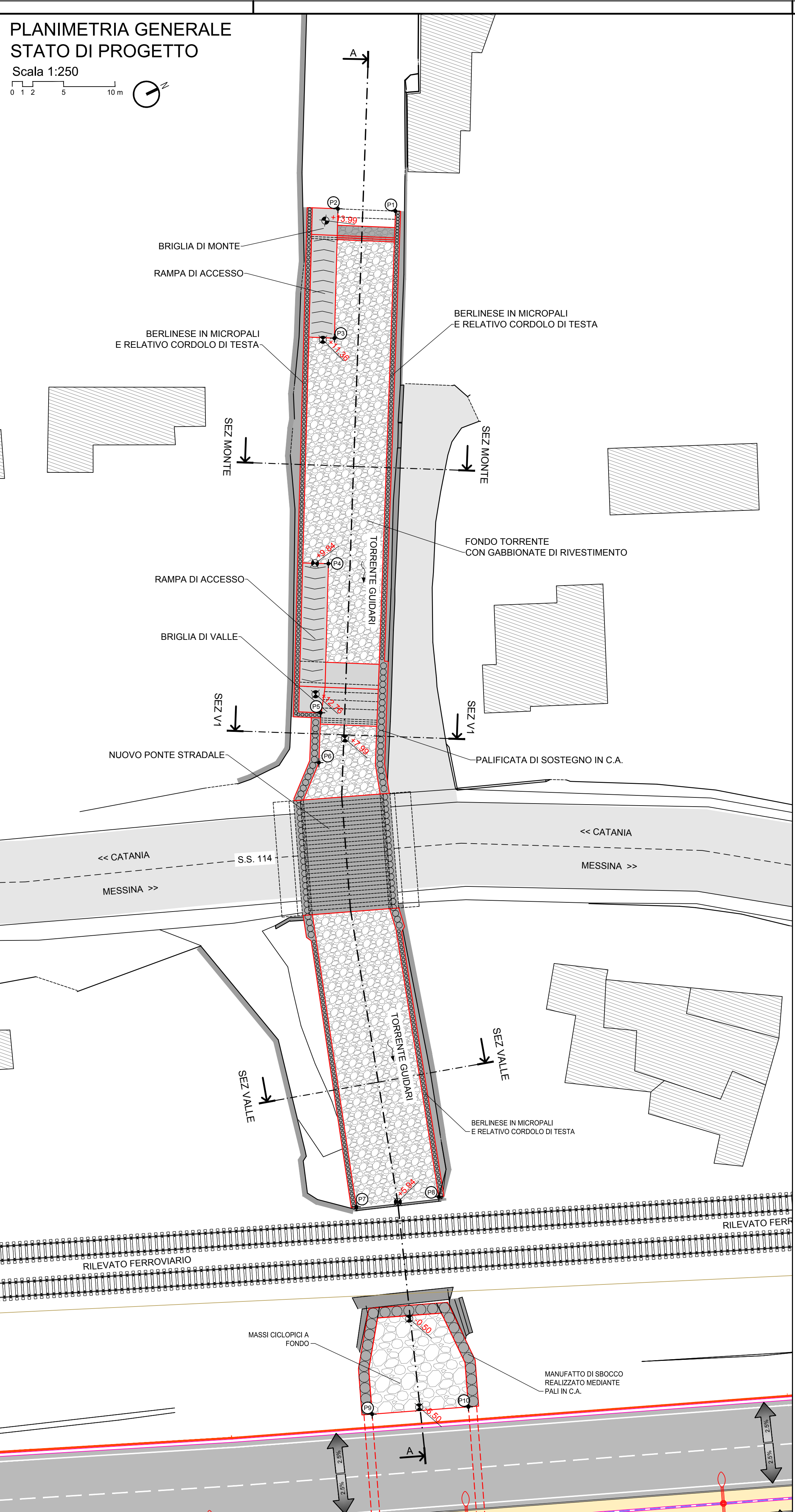
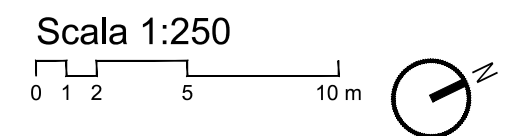

NOTA 1: PRIMA DELL'INIZIO DEI LAVORI SI DOVRA' PROCEDERE ALLO SPOSTAMENTO DEI SOTTOSERVIZI INTERFERENTI CON LE NUOVE OPERE DI PROGETTO.

NOTA 2: TUTTE LE MISURE INDICATE SONO ESPRESSE IN METRI.

TRACCIAMENTO
(sistema di riferimento Gauss-Boaga)

n°	EST	NORD
P1	2565524,6779	4220191,429
P2	2565522,037	4220186,4866
P3	2565533,2271	4220180,6928
P4	2565552,7399	4220170,613
P5	2565565,4887	4220163,6206
P6	2565569,7788	4220161,3492
P7	2565610,3055	4220145,8073
P8	2565612,9238	4220153,4634
P9	2565629,1532	4220138,4109
P10	2565632,5921	4220147,1593

Comune di Messina

IMPRESA APPALTRICE
CO.E.D.MAR.
30015 Choggia (VE) Tel. +39 041 4987 625
Barchese F. - Val da Rio Fax +39 041 4367 014
www.coedmar.it contralti@coedmar.it

COOPTATA
INGEGNERIA INTEGRA
40132 Bologna Tel. +39 051 3161 300
Via M. E. Livetti, 18/22 Fax +39 051 3161 300
www.comocollaborati.it integraprogetti@comocollaborati.it

PROGETTAZIONE
F&M ingegneria
30035 Milano (VE) Tel. +39 041 5785 711
Viale Belvedere, 6/10 Fax +39 041 4355 633
www.fm-ingegneria.com femailster@fm-ingegneria.com

IDROTEC
20148 Milano Tel. +39 02 8942 2685
Via Cappalopoli, 27 Fax +39 02 8942 2133
mail@idrotec-ingegneria.it

Ing. Vincenzo Iacopino
Studio Tecnico Fatsea
Arch. Claudio Lucchesi
Ing. Manlio Marino
Dott. Geol. Sergio Doffin

Viale Regina Elena, 125 - Messina
Via 1° Settembre, 37 - Messina
Via Roma, 117 - P.zza del Mele (ME)
Via Piazza, 6 - Messina
Via Marina, 4 - Torre Faro (ME)

PROGETTO
**COMUNE DI MESSINA
LAVORI DI COSTRUZIONE DELLA PIATTAFORMA
LOGISTICA INTERMODALE TRREMESTIERI CON ANNESSO
SCALO PORTUALE - PRIMO STRALCIO FUNZIONALE**

EMISSIONE
PROGETTO ESECUTIVO

TITOLO
D - OPERE D'ARTE SUI TORRENTI FAROTA E GUIDARI
Torrente Guidari - Tratto tra l'autostrada e la piattaforma portuale
Planimetrie stato di fatto / stato di progetto

REV.	DATA	FILE	OGGETTO	DIS.	APPR.
1					
2					
3					
4					
5					

ELABORATO N. **D110**

DATA	SCALA	FILE	J.N.
Ottobre 2017	1:250	1044_D110_0.dwg	1044
PROGETTO	DESIGNO	VERIFICA	APPROVAZIONE
G. Carretta	F. Drigo	L. Masiero	T. Tassi