PROSPETTO SVILUPPO PALIFICATE

Scala 1:100

SINISTRA IDRAULICA

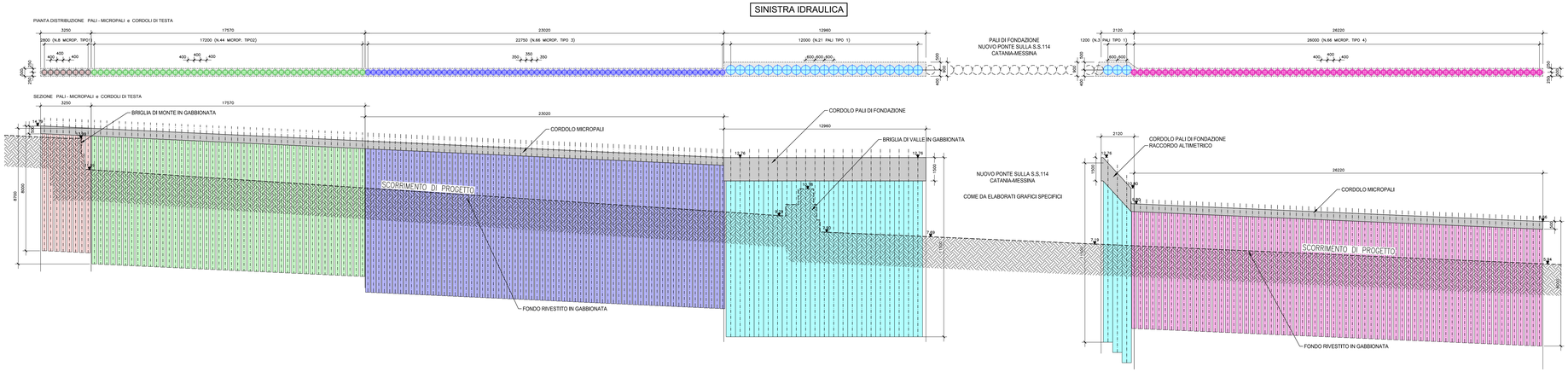

DESTRA IDRAULICA

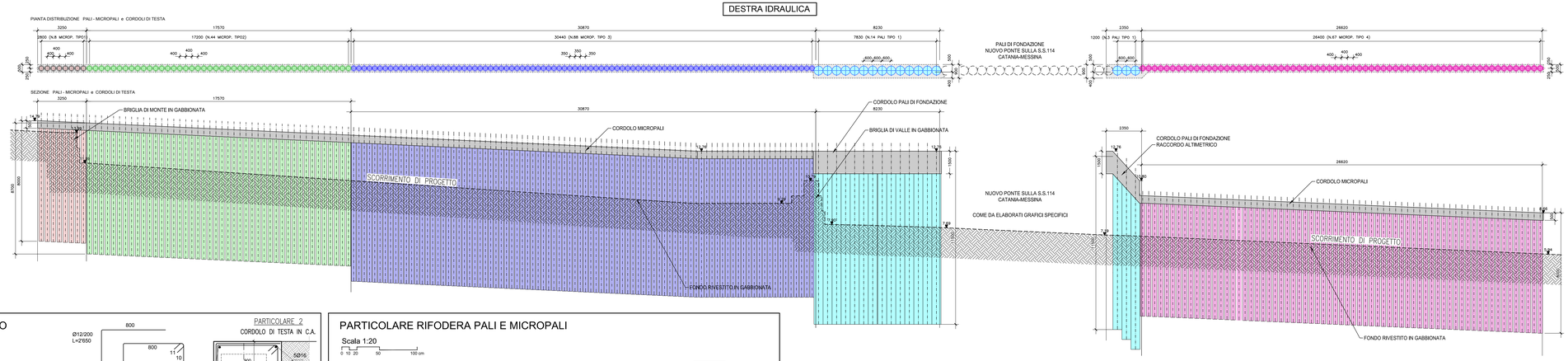

DETTAGLIO ARMATURA PALO TIPO 1

Scala 1:50

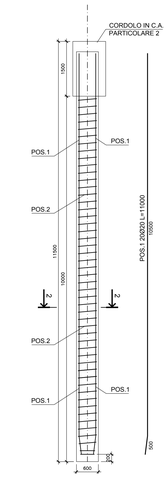

DETTAGLI ARMATURA PALO

Scala 1:20

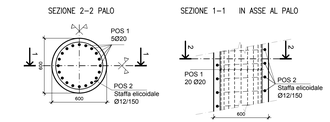

PARTICOLARI CORDOLO

Scala 1:20

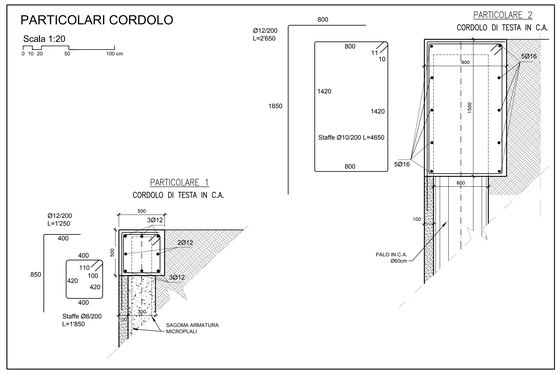

PARTICOLARE RIFODERA PALI E MICROPALI

Scala 1:20

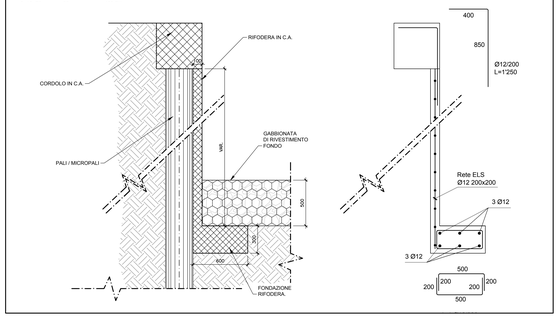

DISTRIBUZIONE IN PIANTA DELLE PALIFICATE

Scala 1:200

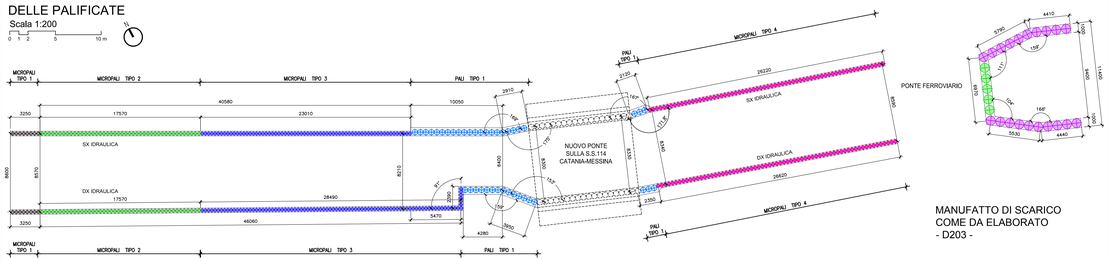

MANUFATTO DI SCARICO
COME DA ELABORATO
- D203 -

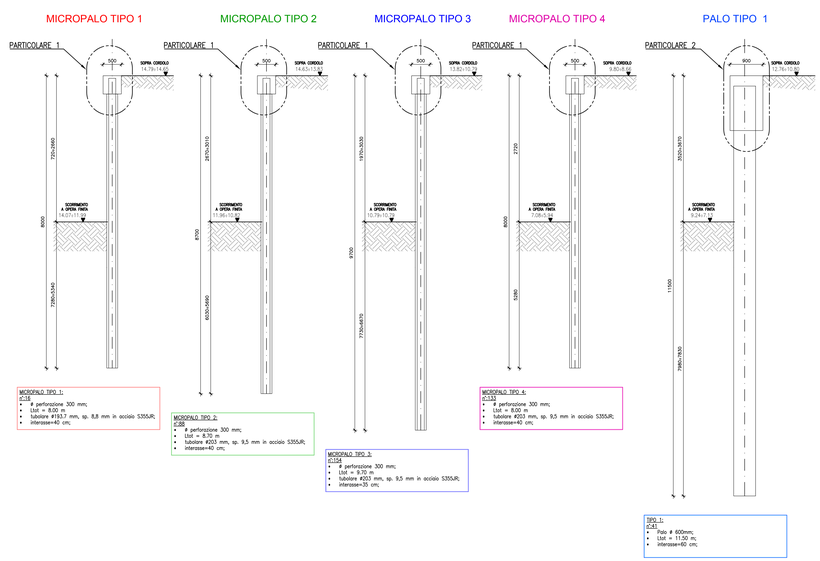

NOTE E PRESCRIZIONI:

- LE MISURE INDICATE SONO ESPRESSE IN mm
- LE QUOTE ALTIMETRICHE INDICATE SONO ASSOLUTE ED ESPRESSE IN m s.l.m.
- LA CORRISPONDENZA DELLE QUOTE ALTIMETRICHE E TUTTE LE MISURE INDICATE DEVONO ESSERE VERIFICATE PRIMA DELL'INIZIO DEI LAVORI A CURA DELL'IMPRESA, CON LA D.L.

Comune di Messina

IMPRESA APPALTATRICE

COEDMAR
30015 Chioggia (VE) - Via Padana Superiore 39 Bis
www.coedmar.it
Tel. +39 041 4987 925
Fax +39 041 4987 924
coedmar@coedmar.it

COOPTATA

INTEGRA
40132 Bologna - Via M. E. Lepido, 182/3
www.consorziointegra.it
Tel. +39 051 3161 391
integra@consorziointegra.it

PROGETTAZIONE

FSM Ingegneria
30035 Mirano (VE) - Via Gramsci, 232
www.fm-ingegneria.com
Tel. +39 041 5785 711
Fax +39 041 5785 712
mirano@fm-ingegneria.com

IDROTEC
20148 Milano - Via Cassiopea, 27
www.idrotec-ingegneria.it
Tel. +39 02 6942 2065
Fax +39 02 6942 2064
mail@idrotec-ingegneria.it

Ing. Vincenzo Iacopino	Viale Regina Elena, 125 - Messina
Studio Tecnico Falzea	Via 1° Settembre, 37 - Messina
Arch. Claudio Lucchesi	Via Roma, 117 - Pizzo (ex Mesa 88)
Ing. Mario Marino	Via Placida, 6 - Messina
Dott. Geol. Sergio Duflin	Via Marina, 4 - Torre Faro (ME)

PROGETTO

COMUNE DI MESSINA
LAVORI DI COSTRUZIONE DELLA PIATTAFORMA LOGISTICA INTERMODALE TIREMESTIERI CON ANNESSO SCALO PORTUALE - PRIMO STRALCIO FUNZIONALE

EMISSIONE

PROGETTO ESECUTIVO

TITOLO

D - OPERE D'ARTE SUI TORRENTI FAROTA E GUIDARI

Torrente Guidari - Tratto tra l'autostrada e la ferrovia

Opere di sostegno

REV	DATA	FILE	OGGETTO	DIS.	APPR.
1					
2					
3					
4					
5					

ELABORATO N.

D206

DATA:	SCALA:	FILE:	J.N.
Ottobre 2017	varie	T044_D206_S.dwg	T044

PROGETTO:	DISEGNO:	VERIFICA:	APPROVAZIONE:
A. Motto	F. Drigo	L. Messeri	T. Tassi