TORRENTE FAROTA – MANUFATTO DI PARTENZA
TUBO SPINTO - PALANCOLE

Scala 1:50

PIANTA

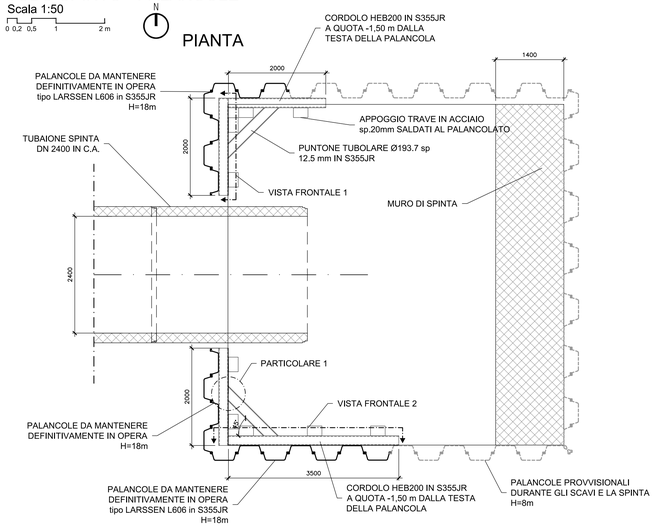

PARTICOLARE 3

Scala 1:20

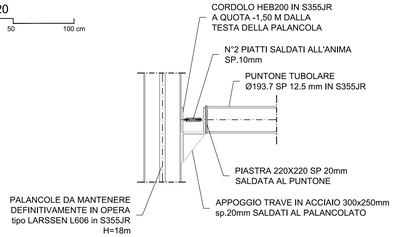

VISTA FRONTALE 1

Scala 1:20

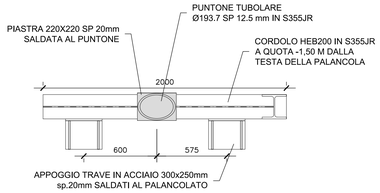

VISTA FRONTALE 2

Scala 1:20

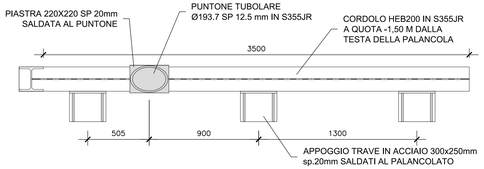

TORRENTE FAROTA – MANUFATTO DI PARTENZA TUBO SPINTO

Scala 1:50

SEZIONE A-A

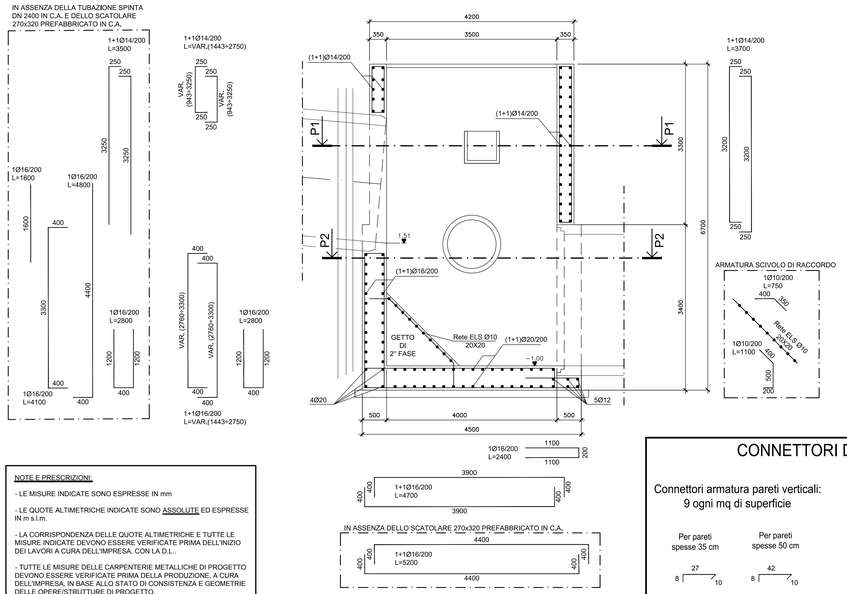

SEZIONE B-B

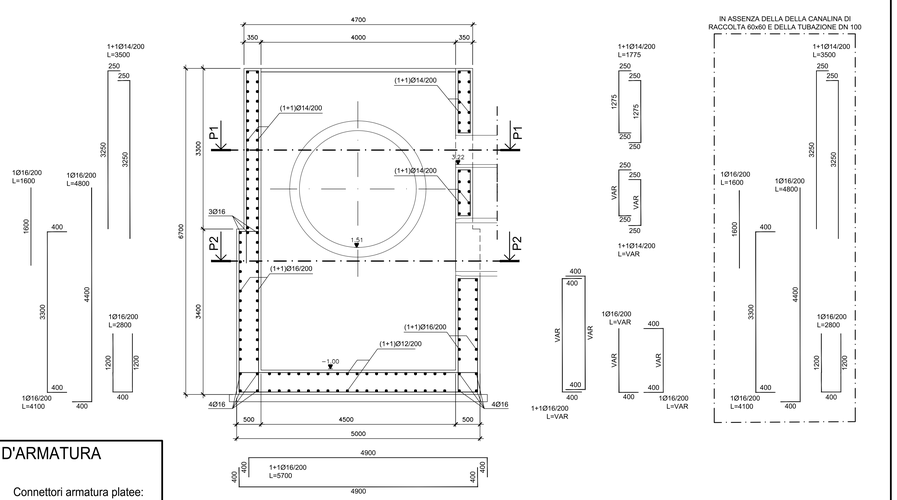

NOTE E PRESCRIZIONI:

- LE MISURE INDICATE SONO ESPRESSE IN mm

- LE QUOTE ALTIMETRICHE INDICATE SONO ASSOLUTE ED ESPRESSE IN m s.l.m.

- LA CORRISPONDENZA DELLE QUOTE ALTIMETRICHE E TUTTE LE MISURE INDICATE DEVONO ESSERE VERIFICATE PRIMA DELL'INIZIO DEI LAVORI A CURA DELL'IMPRESA, CON LA D.L..

- TUTTE LE MISURE DELLE CARPENTERIE METALLICHE DI PROGETTO DEVONO ESSERE VERIFICATE PRIMA DELLA PRODUZIONE, A CURA DELL'IMPRESA, IN BASE ALLO STATO DI CONSISTENZA E GEOMETRIE DELLE OPERE/STRUTTURE DI PROGETTO.

CONNETTORI D'ARMATURA

Connettori armatura pareti verticali:
9 ogni mq di superficie

Connettori armatura platee:
9 ogni mq di superficie

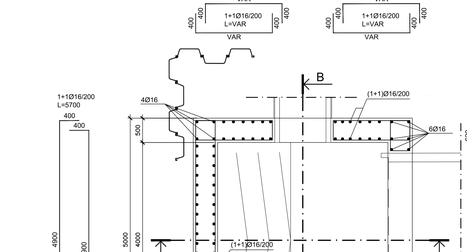

IN ASSENZA DELLA CANALINA DI RACCOLTA

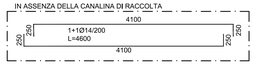

IN ASSENZA DELLA CONDOTTA DN 100 IN C.A.

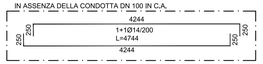

PIANTA P1

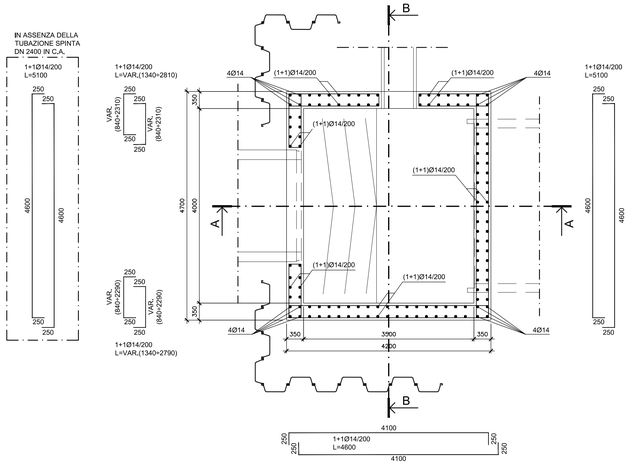

PIANTA P2

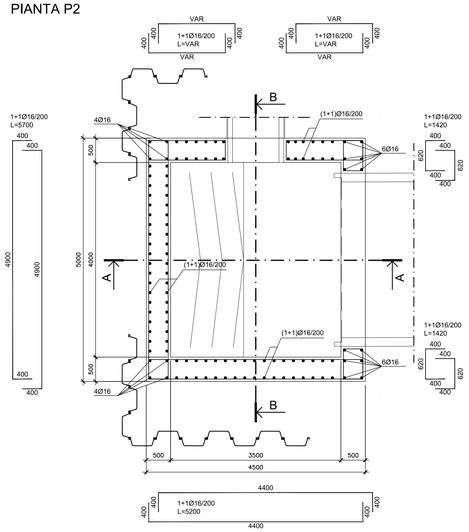

Comune di Messina

IMPRESA APPALTATRICE

CO.ED.MAR. Consorzio Stabile
30016 Chioggia (VE) Banchina F. - Val da Rio
Tel. +39 041 4967 925 Fax +39 041 4967 914
www.coedmar.it contratti@coedmar.it

COOPTATA

Consorzio INTEGRA
40132 Bologna Via M. E. Lepido, 182/2
www.consorziointegra.it mbga@consorziointegra.it
Tel. +39 051 3161 300

PROGETTAZIONE

F&M ingegneria
30035 Mirano (VE) Viale Belvedere, 8/10
www.fm-ingegneria.com
Tel. +39 041 5785 711 Fax +39 041 4355 933
tremestieri@fm-ingegneria.com

IDROTEC
20148 Milano Via Caccialepori, 27
Tel. +39 02 8942 2685 Fax +39 02 8942 5133
mail@idrotec-ingegneria.it

Ing. Vincenzo Iacopino — Viale Regina Elena, 125 - Messina
Studio Tecnico Falzea — Via 1° Settembre, 37 - Messina
Arch. Claudio Lucchesi — Via Roma, 117 - Place del Mela (ME)
Ing. Manlio Marino — Via Placida, 6 - Messina
Dott. Geol. Sergio Dolfin — Via Marina, 4 - Torre Faro (ME)

PROGETTO

COMUNE DI MESSINA
LAVORI DI COSTRUZIONE DELLA PIATTAFORMA LOGISTICA INTERMODALE TREMESTIERI CON ANNESSO SCALO PORTUALE - PRIMO STRALCIO FUNZIONALE

EMISSIONE

PROGETTO ESECUTIVO

TITOLO

D - OPERE D'ARTE SUI TORRENTI FAROTA E GUIDARI
Torrente Farota
Manufatto di partenza tubo spinto

REV.	DATA	FILE	OGGETTO	DIS.	APPR.
1					
2					
3					
4					
5					

ELABORATO N. **D213**

DATA:	SCALA:	FILE:	J.N.
Ottobre 2017	Varie	1044_D213_0.dwg	1044

PROGETTO	DISEGNO	VERIFICA	APPROVAZIONE
A. Miotto	M. Dell'Aversana	L. Masiero	T. Tasso