Ripascimento libero

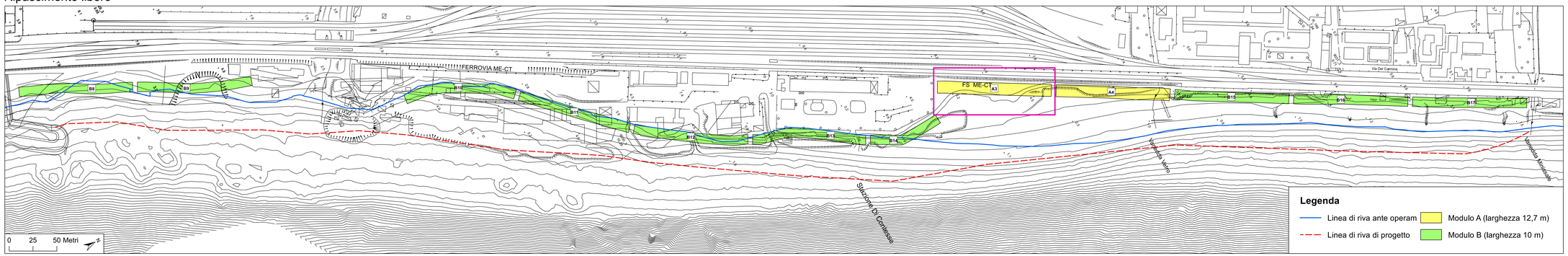

Dettaglio modulo A

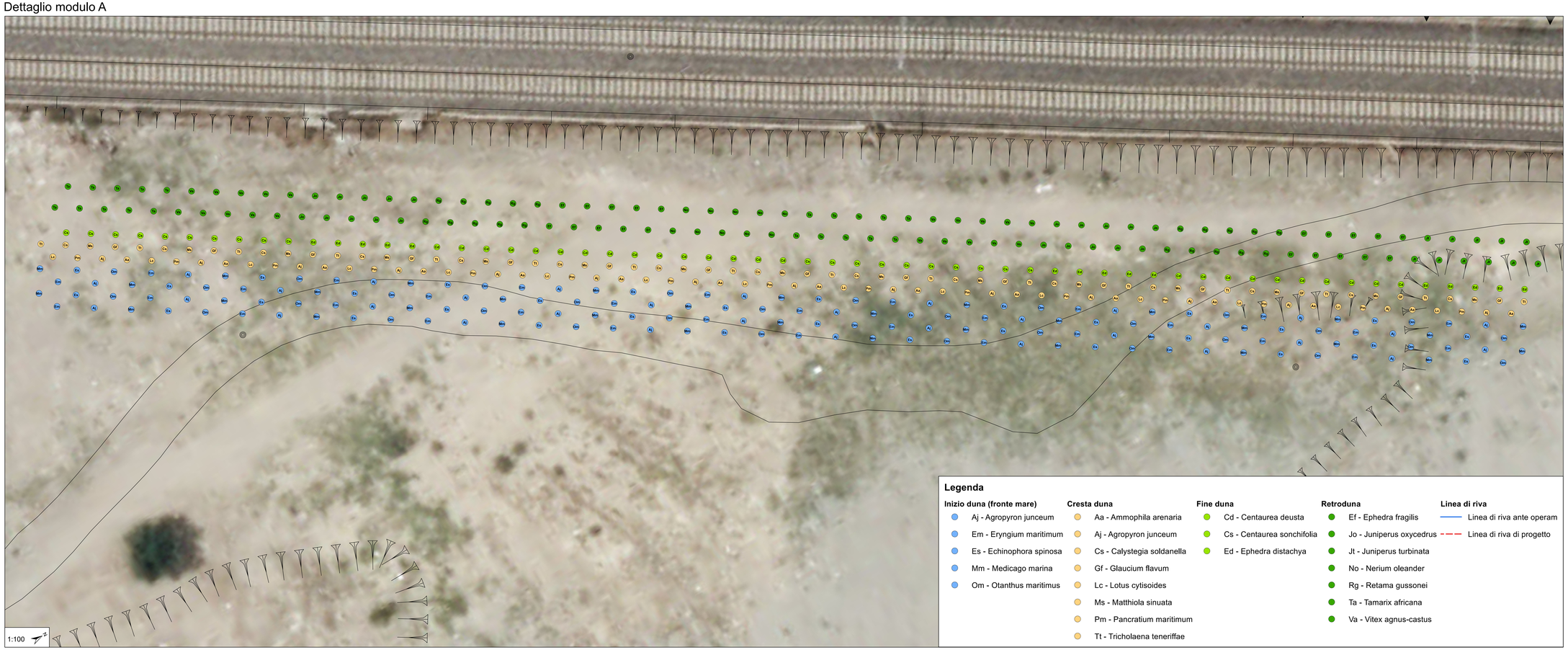

Comune di Messina

IMPRESA APPALTATRICE

CO.E.D.MAR.
30015 Chioggia (VE) - Banchina P. Vigilia Rile.
www.coedmar.it
Tel. +39 041 4987 820
Fax +39 041 4987 814
coedmar@coedmar.it

COOPTATA

DITTGRA
40129 Bologna
Via M. D.Justo, 16/2
www.ditrgraingegneria.it
Tel. +39 051 0327 080
ditrgra@ingegneriaditrgra.it

PROGETTAZIONE

Ing. Vincenzo Iacopino — Viale Regina Elena, 125 - Milazzo

Dott. Geol. Sergio Delfin — Via Marina n. 7 Torre Faro (ME)

CONSULENTI

Prof. Rosa Maria Picone — Università degli Studi di Messina - Esperto in Idraulica

Prof. Alessandro Crisafulli — Università degli Studi di Messina - Esperto in Idraulica

Dott. Annalisa Spanò — Esperto in gestione dei rischi territoriali

PROGETTO

COMUNE DI MESSINA
LAVORI DI COSTRUZIONE DELLA PIATTAFORMA LOGISTICA INTERMODALE TREMESTIERI CON ANNESSO SCALO PORTUALE - PRIMO STRALCIO FUNZIONALE

EMISSIONE

PROGETTO PAESAGGISTICO, MINIMIZZAZIONE DELL'IMPATTO PROVOCATO DALLE REALIZZAZIONI DELLE OPERE PREVISTE E DEFINIZIONE DEGLI SPAZI A VERDE DELL'AREA DI PROGETTO

TITOLO

AMBIENTE DUNALE DEL LITORALE CON RIPASCIMENTO LIBERO

REV.	DATA	FILE	OGGETTO	DIS.	APPR.
1					
2					
3					
4					
5					

ELABORATO N.

Allegato B3

DATA:	SCALA:	FILE:	LIV.
29/09/2017	Varie		1044

PROGETTO	DISEGNO	VERIFICA	APPROVAZIONE