

SEZIONE TRASVERSALE # 1:50

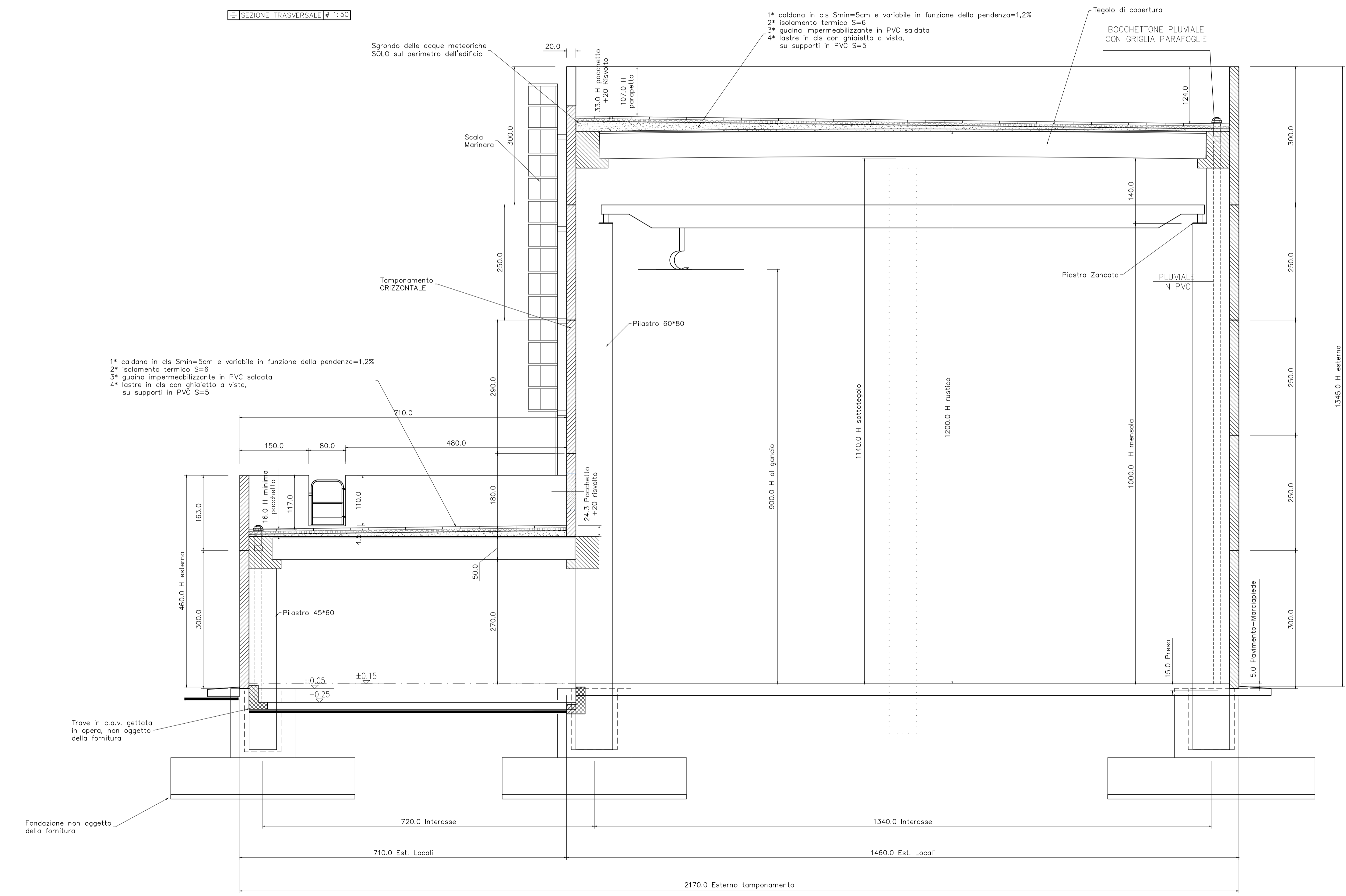

Ing. Omar Marco Retini
Ing. OMAR MARCO RETINI
 ORDINE INGEGNERI della Provincia di Pisa
 N° 2234 Sezione A
 INGEGNERE CIVILE E AMBIENTALE
 INDUSTRIALE, DELL'INFORMAZIONE

PIANTA CHIAVE

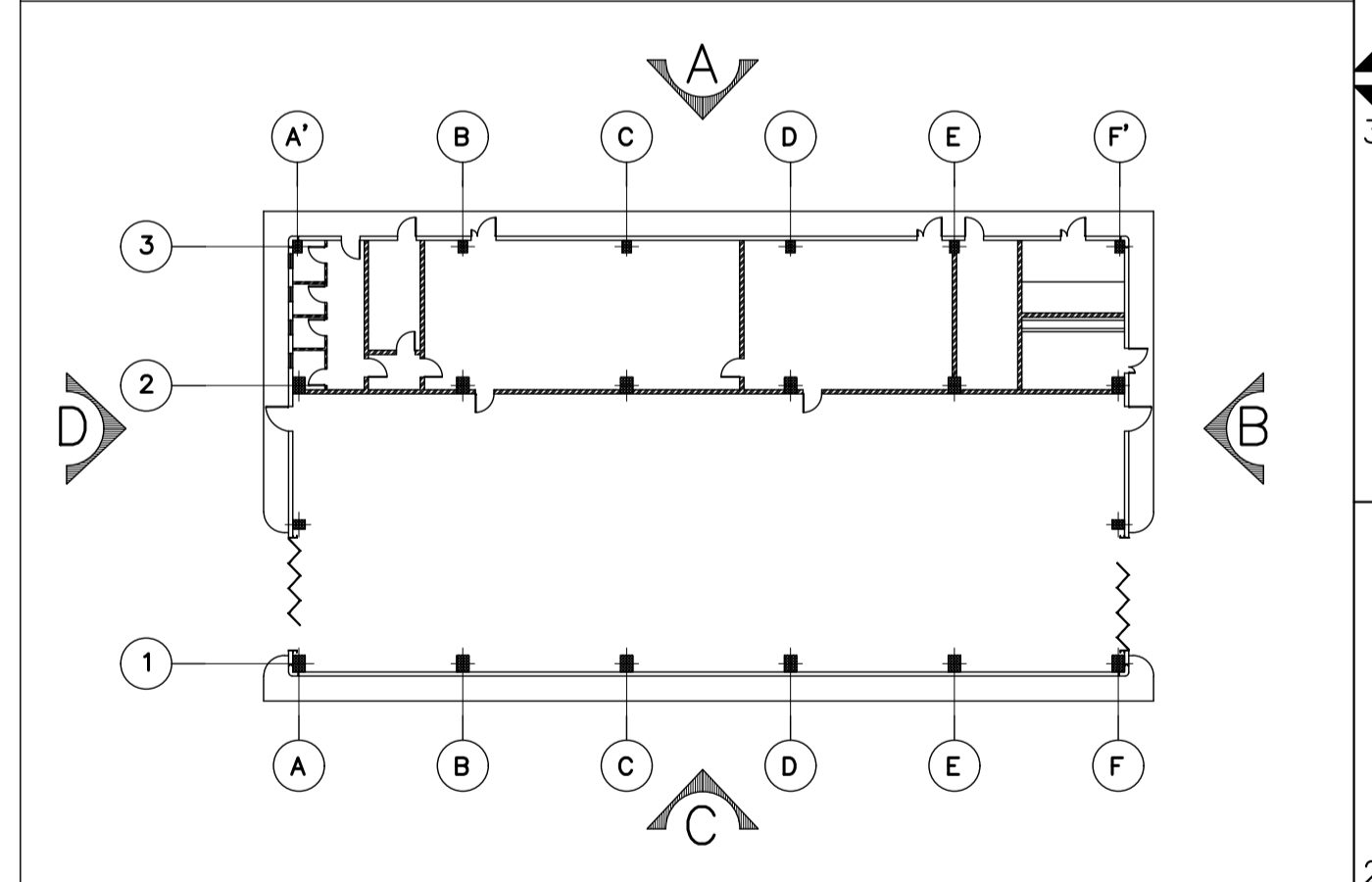

| 3 | | | | | | |
|------|-------|-------------------------------|------------|------------|---------------|-----------|
| 2 | | | | | | |
| 1 | | | | | | |
| 0 | FUS | EMESSO PER ITER AUTORIZZATIVO | 01.09.2020 | GIUGLIOTTA | PARISI/SCARLA | CRIPPA |
| REV. | STATO | DESCRIZIONE | DATA | ELABORATO | VERIFICATO | APPROVATO |
| | | Description | Date | Prepared | Checked | Approved |
| 1 | | | | | | |
| 2 | | | | | | |
| 3 | | | | | | |
| 4 | | | | | | |
| 5 | | | | | | |
| 6 | | | | | | |
| 7 | | | | | | |
| 8 | | | | | | |
| 9 | | | | | | |
| 10 | | | | | | |
| 11 | | | | | | |
| 12 | | | | | | |
| 13 | | | | | | |
| 14 | | | | | | |
| 15 | | | | | | |
| 16 | | | | | | |
| 17 | | | | | | |

| | | | |
|--|---------------------|--|-----------------|
| | | COMMITENTE/Cient POWER ASSET DIVISION | B711AU6C005 |
| CODIFICA DOC. / Doc. Code N° B711AU6C005 | | IMPIANTO/Plant Progetto di riforcimento per aggiornamento tecnologico della centrale termoelettrica di San Quirico | |
| SCALA/Scale 1:50 | FOGLIO/Sheet A 1 | TITOLO DOCUMENTO/Document Title STAZIONE ELETTRICA 380KV SAN GIOVANNI IN CROCE (CR) FABBRICATO ELETTRICO SEZIONE TRASVERSALE - ARCHITETTONICO | |
| SOSTITUISCE IL SUPERSEDENTE SOSTITUITO DAL SUPERSEDENDO | | | |
| Tutti i diritti sono riservati. Questo documento è di proprietà di Edison S.p.A. Lo stesso non potrà essere utilizzato per la realizzazione dell'oggetto rappresentato né essere riprodotto o trasmesso a soggetti terzi in assenza di un'autorizzazione scritta. All rights arising out of the present document are owned and reserved to Edison S.p.A. It cannot be used for the construction of the object represented nor reproduced or communicated to third parties without a prior written authorization. | | | |

Formato A1 - Scala Disegno: 1=50