

VISTA 1  
SCALA 1:100

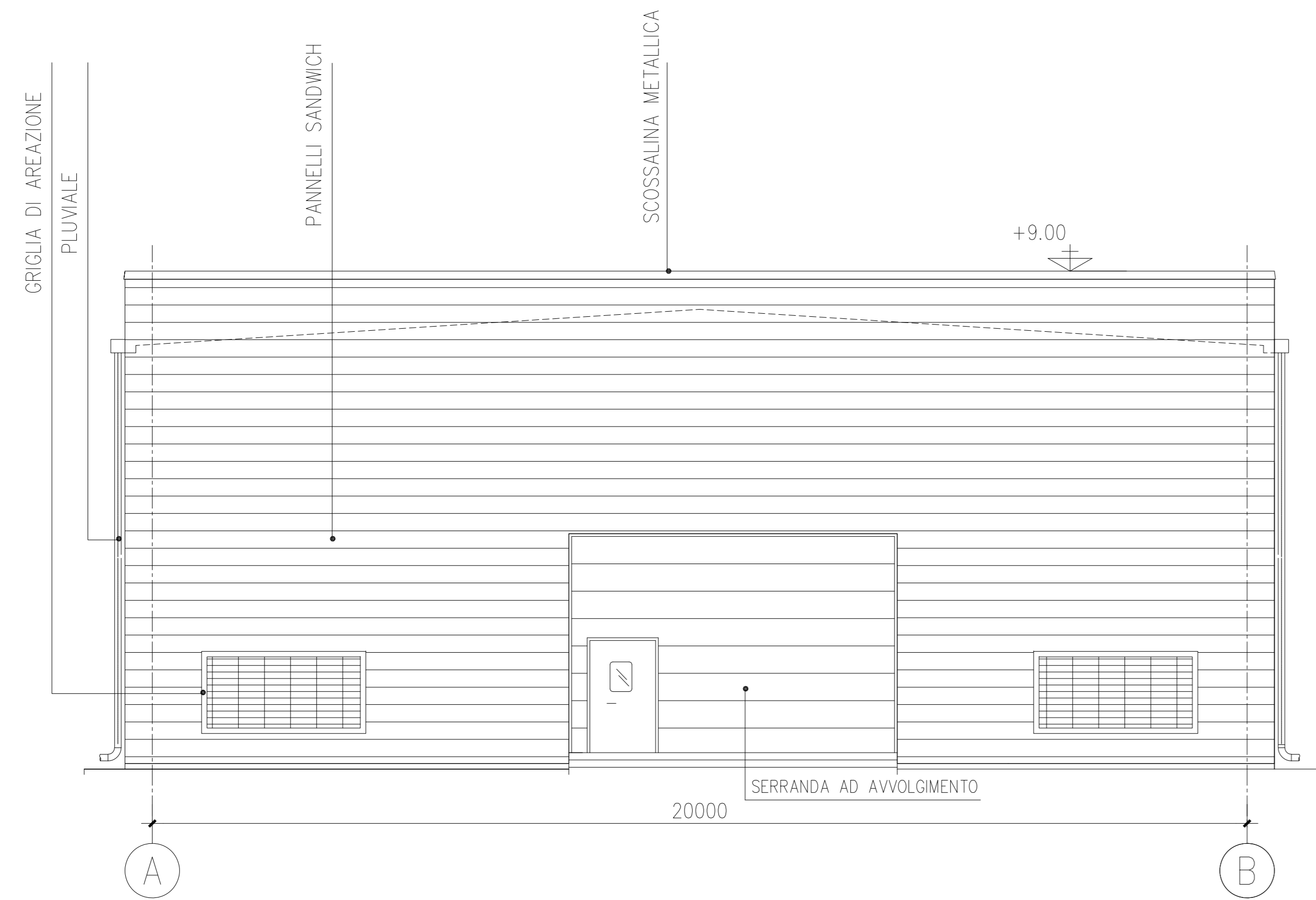

VISTA 3  
SCALA 1:100

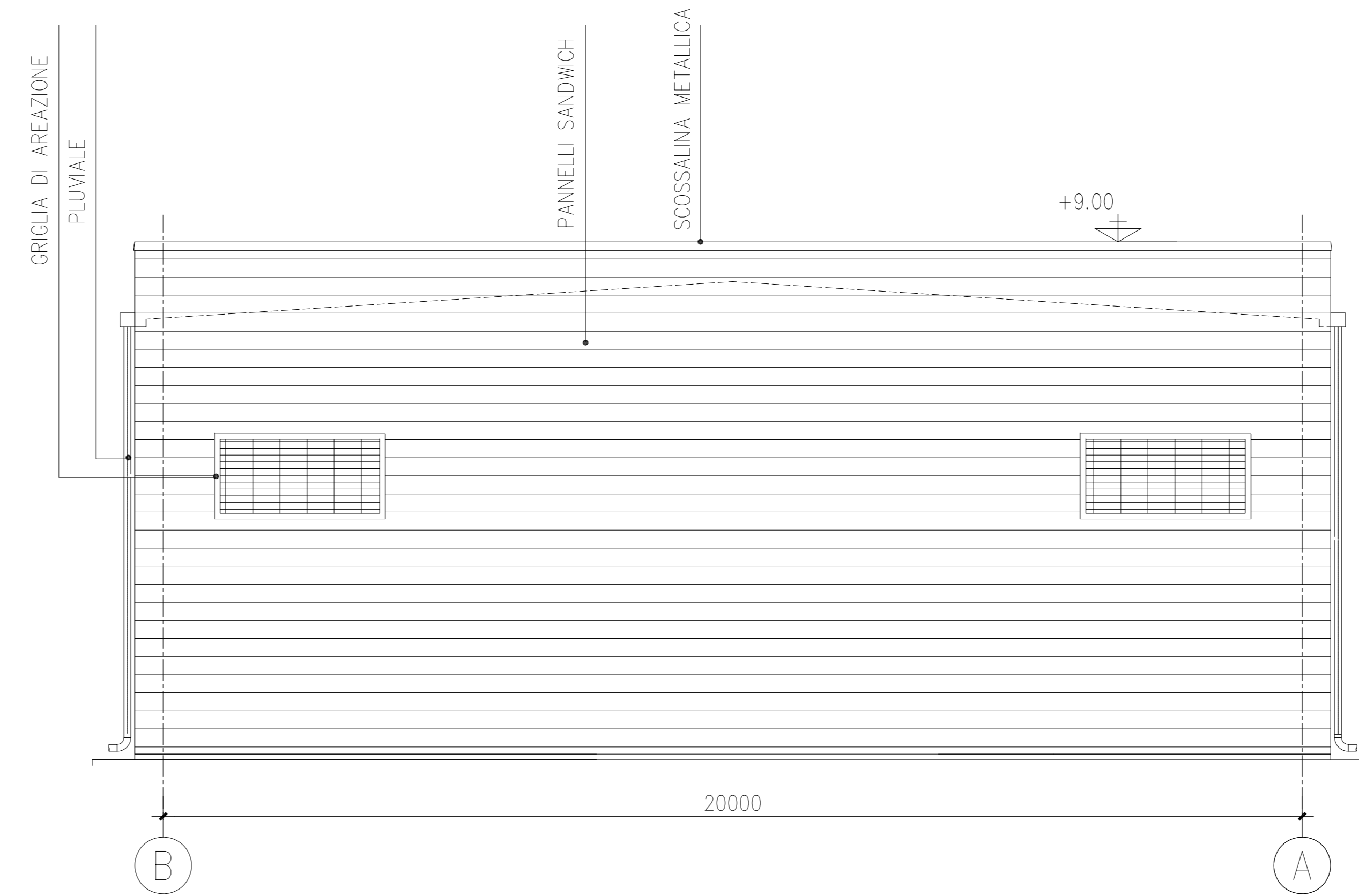

VISTA 4  
SCALA 1:100

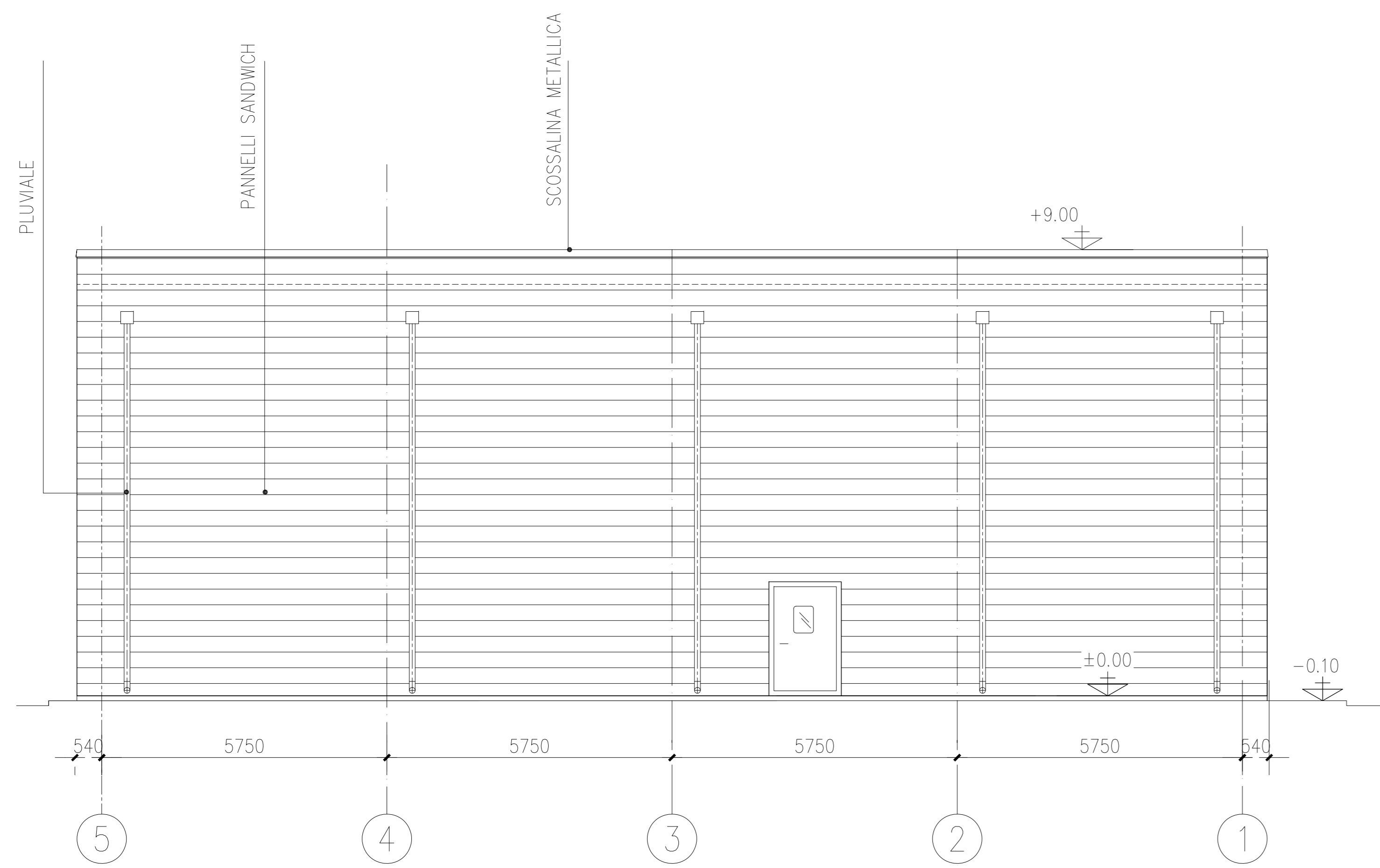

VISTA 2  
SCALA 1:100

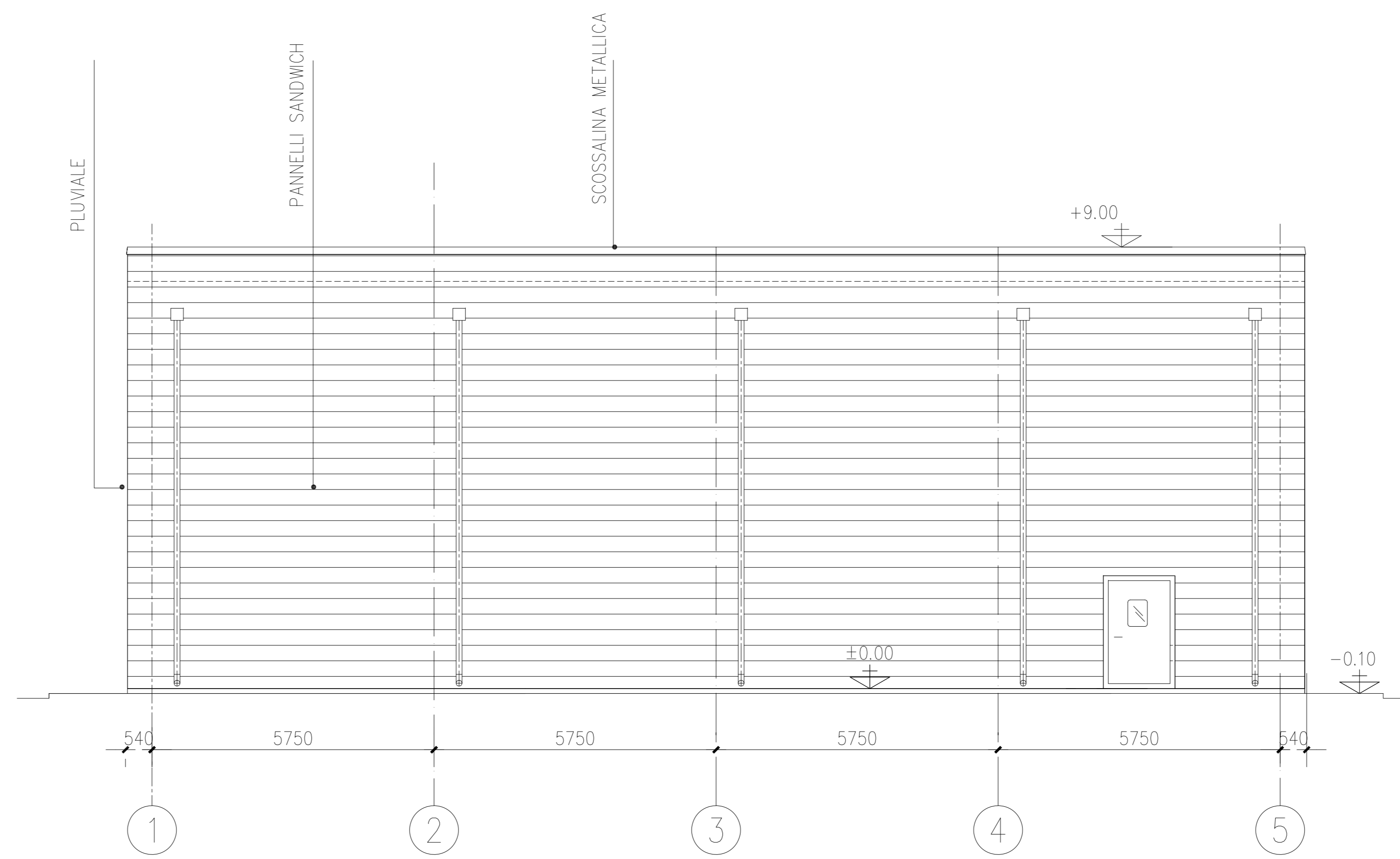

KEY MAP

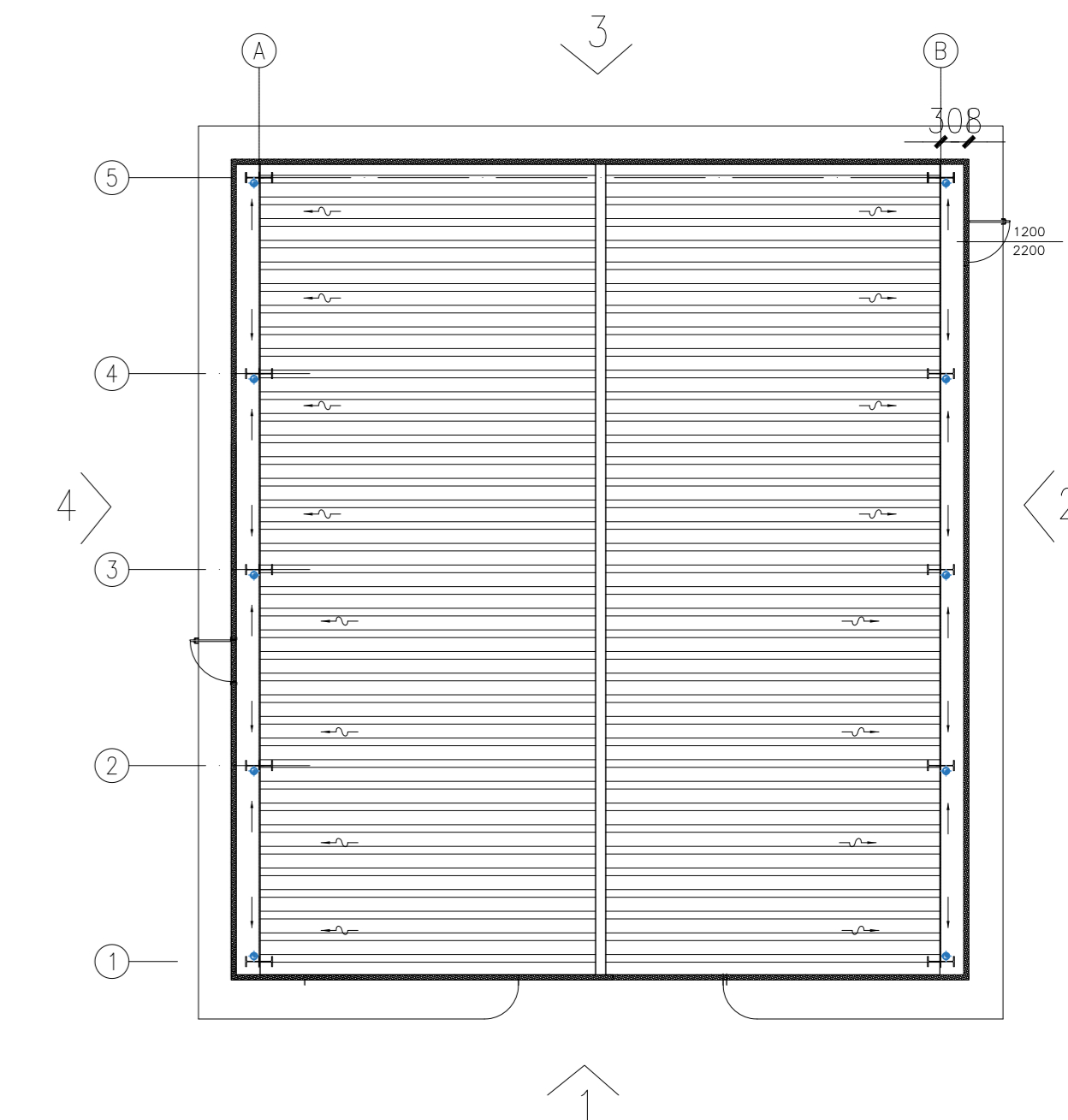

DESGNI DI RIFERIMENTO

B711FEXC001 -EDIFICIO COMPRESSORE GAS ARCHITETTONICO PIANTA A QUOTA +0.00 & COPERTURA  
B711FEXC002 -EDIFICIO COMPRESSORE GAS ARCHITETTONICO VISTE PROSPETTICHE 1,2,3,4

*Ing. Omar Marco Retini*  
ORDINE INGEGNERI della Provincia di PISA  
N° 2234, Sezione A  
INGEGNERIA CIVILE E AMBIENTALE  
INDUSTRIALE, DELL'INFORMAZIONE

0	FUS	EMESSO PER ITER AUTORIZZATIVO	01/09/2020	CARRIERI	CARRIERI	CITIERO
REV.	STATO	DESCRIZIONE	DATA	ELABORATO	VERIFICATO	APPROVATO
1	1	1	1	1	1	1
1	2	3	4	5	6	7
8	9	10	11	12	13	14
15	16	17				

		COMMITTEE/Client POWER ASSET DIVISION		
CODIFICA DOC. / Doc. Code N° B711FEXC002		IMPIANTO/Plant PROGETTO DI RIFACIMENTO PER AGGIORNAMENTO TECNOLOGICO CENTRALE TERMOELETTRICA DI SAN QUIRICO (PR)		
SCALA/Scale 1:100		FOGLIO/Sheet 1/1		TITOLO DOCUMENTO/Document Title EDIFICIO COMPRESSORE GAS ARCHITETTONICO VISTE PROSPETTICHE 1,2,3,4
SOSTITUISCE IL Il supersedes SOSTITUITO DAL Superseded by				

Tutti i dati derivati dal presente documento sono di proprietà e riservati ad Edison S.p.A. Lo stesso non potrà essere utilizzato per la realizzazione dell'oggetto rappresentato né essere riprodotto o trasmesso o soggetto terzi in assenza di autorizzazione scritta. All rights arising out of the present document are owned and reserved to Edison S.p.A. It cannot be used for the construction of the object represented nor reproduced or communicated to third parties without a prior written authorisation.

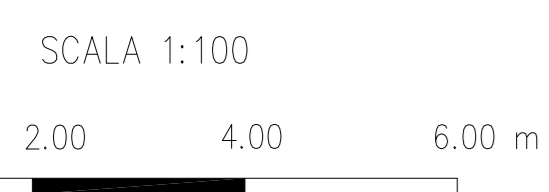

Formato A1