

PROFILO DI PROGETTO
SCALA 1:1000/100

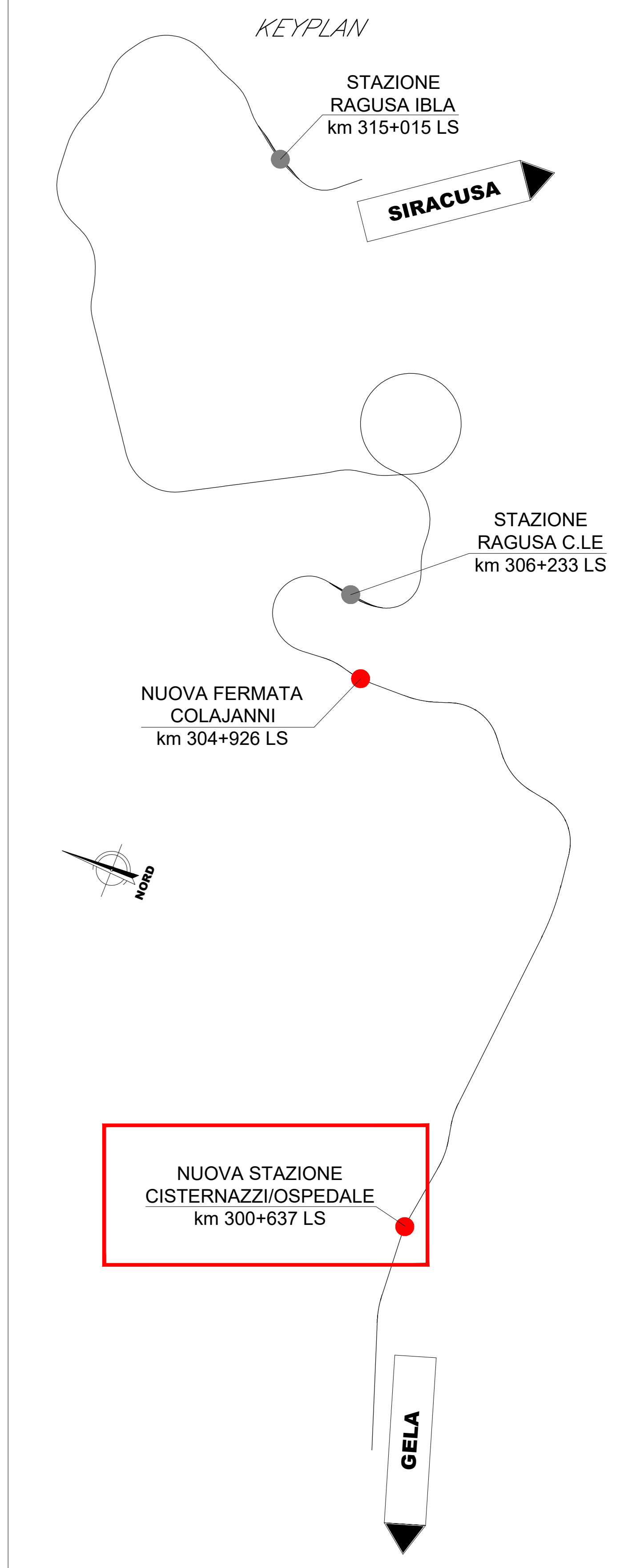
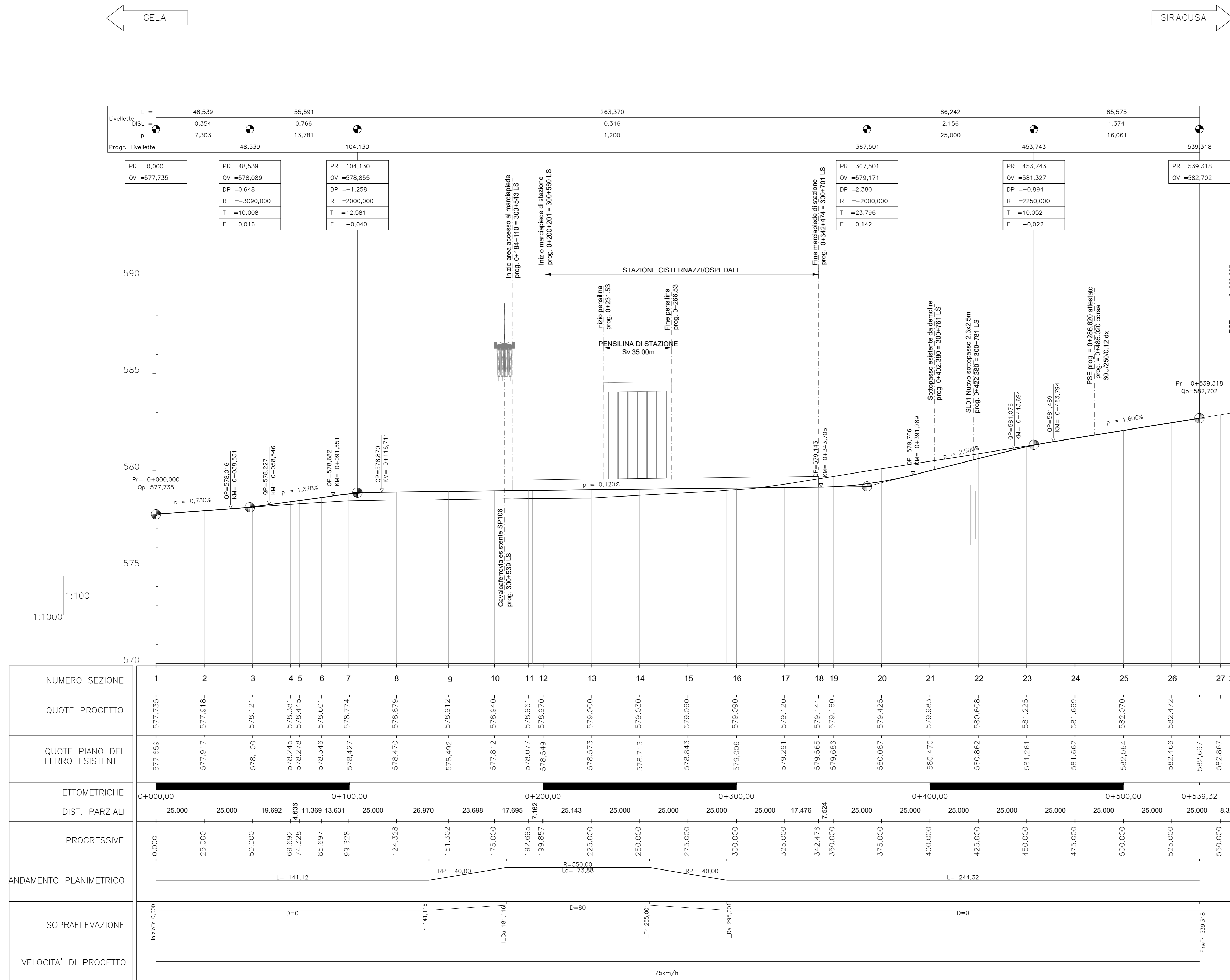

NOTE:
1) Per la tabella materiali, fare riferimento al documento RS3Y01D10TMD000001 - Materiali e prescrizioni generali.

COMMITTENTE: **RFI**
 RETE FERROVIARIA ITALIANA
 GRUPPO FERROVIE DELLO STATO ITALIANE

PROGETTAZIONE: **ITALFERR**
 GRUPPO FERROVIE DELLO STATO ITALIANE

LINEA SIRACUSA - RAGUSA - GELA

U.O. COORDINAMENTO NO CAPTIVE E INGEGNERIA DI SISTEMA

PROGETTO DEFINITIVO

METROFERROVIA DI RAGUSA.
 STAZIONE CISTERNAZZI / OSPEDALE E FERMATA COLAJANNI

INFRASTRUTTURA FERROVIARIA
 STAZIONE CISTERNAZZI/OSPEDALE: PROFILO DI PROGETTO

SCALA: 1:1000/100

Rev.	Descrizione	Redatto	Data	Verificato	Data	Approvato	Data	Adesione	Data
A	Emissione esecutiva	G. Orsini	02/01/2016	S. Varfor	02/01/2016	S. Varfor	02/01/2016		
B	Aggiornamento a seguito richiesta RFI	G. Orsini	02/01/2016	S. Varfor	02/01/2016	S. Varfor	02/01/2016		

File: RS3Y01D10TMD000001.dwg n. Elab.: 1