

A 4.2 CARTA DELLE ANOMALIE

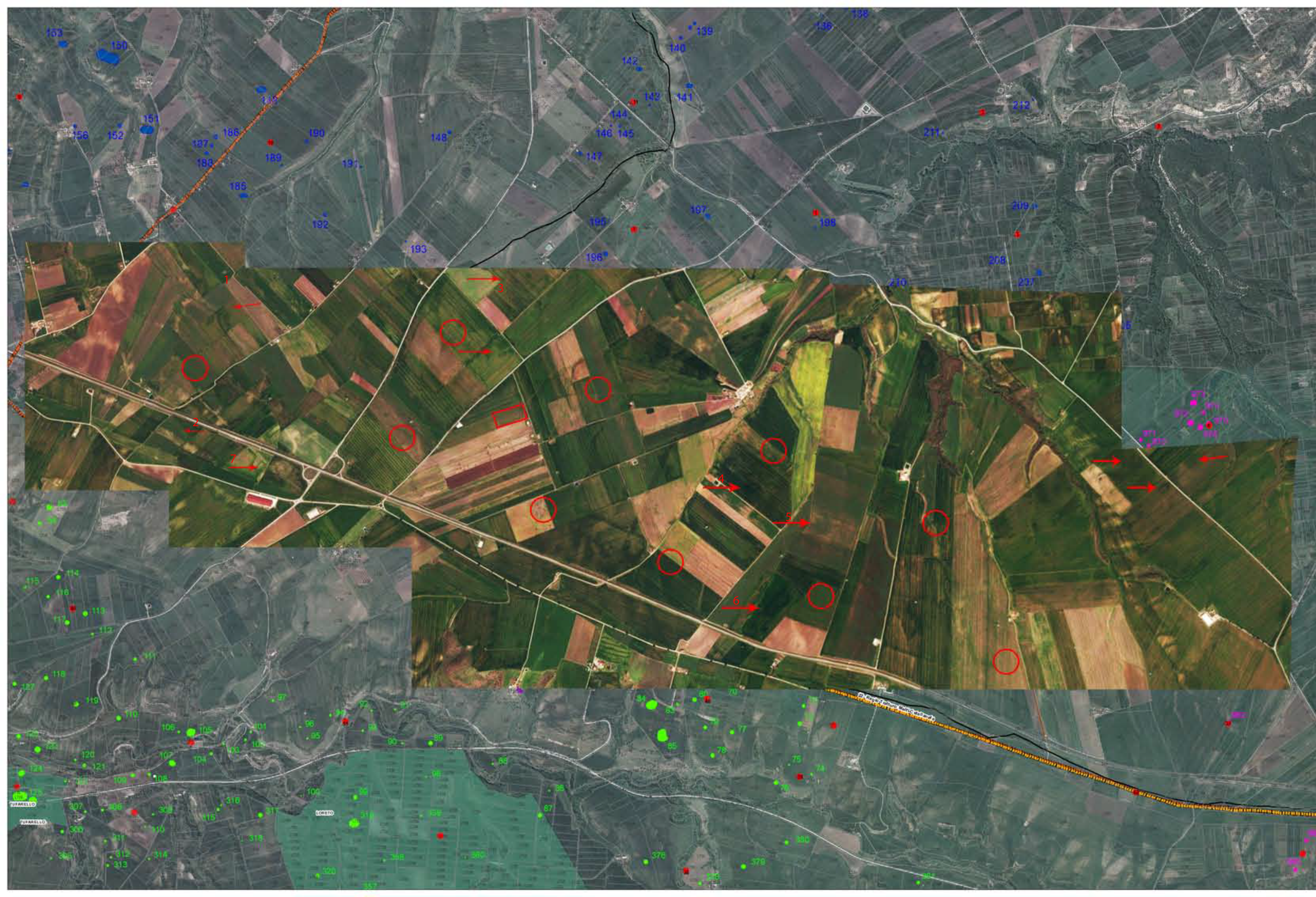

- Siti Noti_ID
- Siti noti da bibliografia_Venusia
- Siti noti bibliografia_Ager Venusinus II
- Siti noti bibliografia_Ager Venusinus I
- Beni monumentali_art_10
- Vincoli archeologici (art 10)
- Beni Paesaggistici (art 136)
- Tratturi Montemilone
- Tratturi Lavello (D.M. 22/12/1983)
- Tratturi Venosa (D.M. 22/12/1983)
- Tratturi Melfi (D.M. 22/12/1983)
- Aerogeneratori
- Stradine esistenti
- SST

REGIONE BASILICATA	COMUNE DI MONTEMILONE <small>PROVINCIA DI POTENZA</small>
PROVINCIA DI POTENZA	COMUNE DI VENOSA <small>PROVINCIA DI POTENZA</small>
IMPIANTO EOLICO "PERILLO SOPRANO"	



PROGETTO PER LA REALIZZAZIONE DI UN IMPIANTO PER LA PRODUZIONE DI ENERGIA ELETTRICA DA FONTE EOLICA, DELLE OPERE CONNESSE E DELLE STRUTTURE INDISPENSABILI AI SENSI DEL D.LGS N. 387 DEL 2003, COMPOSTO DA N° 10 AEROGENERATORI PER UNA POTENZA COMPLESSIVA DI 60 MW. SITO NEI COMUNI DI MONTEMILONE-VENOSA (PZ)

COD. REG. PERSPO01 SCALA DI BASE 1:10.000		DESCRIZIONE A 4.2 Carta delle anomalie	
PROPONENTE: MILLEK SRL VIA TADINO N. 53 20134 MILANO P. IVA 09090000965 MAIL: info@millek.it PEC: proemilone@pec.millek.it		CONSULENZA ARCHEOLOGICA: Millek Archeologia S.p.A. Delegata Via Salaria 1 00198 ROMA Tel. 06/47811111 Fax 06/47811112 Email: info@millek.it P. IVA 09090000965 PEC: proemilone@pec.millek.it	
REDDATTO	VERIFICATO	APPROVATO	REV. REV. REV.
			DATA DATA DATA
			09/09/20