

A4.4 -Carta della Visibilità

- Visibilità 1**
- Visibilità 2**
- Visibilità 3**
- Visibilità 4**
- Inaccessibile_Viabilità**
- Aerogeneratori**
- Piazzole**
- Cabina Elettrica**
- Cavidotto Interno**
- Cavo AT**
- Viabilità**
- Stazione terna: soluzione A**

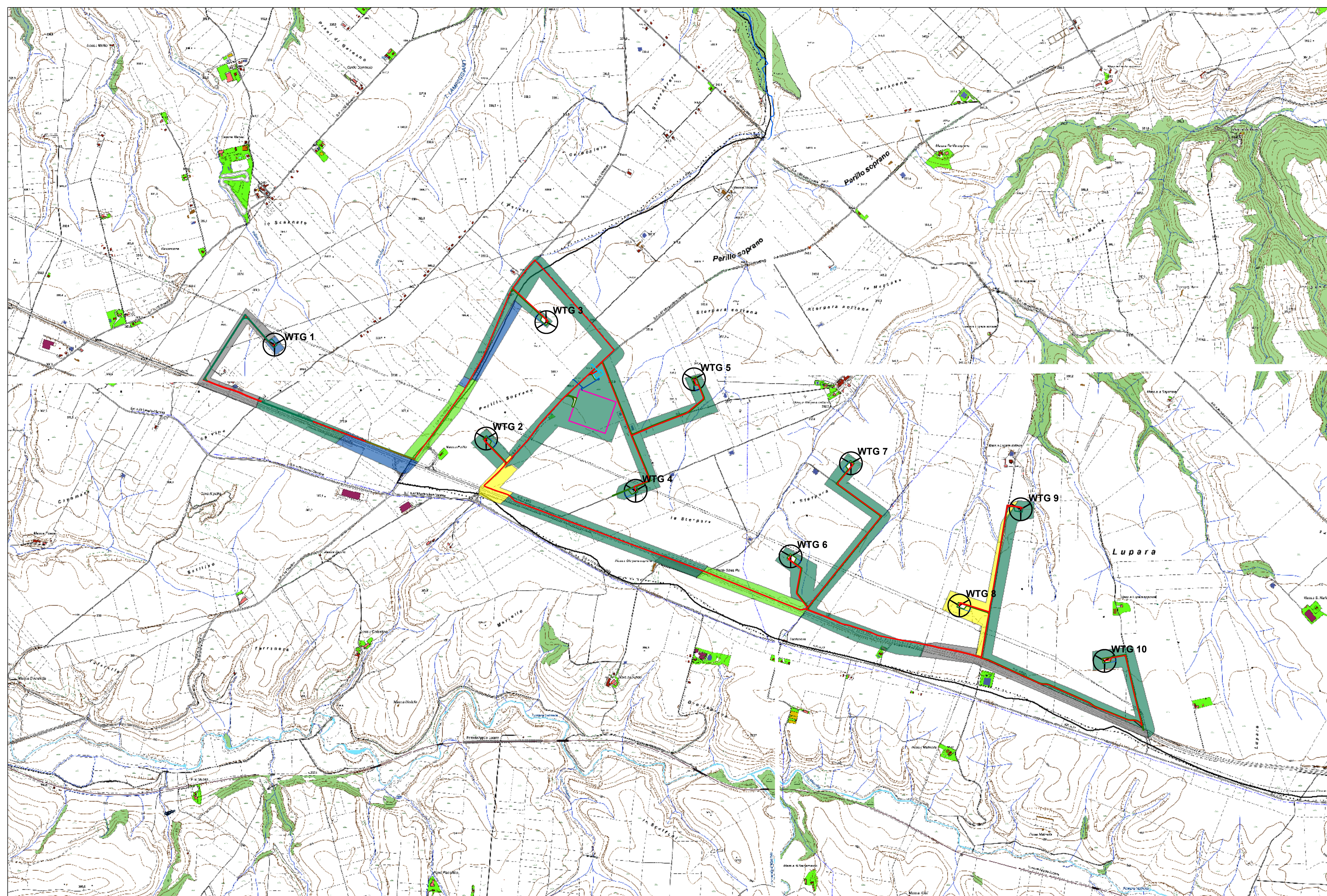

REGIONE BASILICATA	COMUNE DI MONTEMILONE PROVINCIA DI POTENZA
PROVINCIA DI POTENZA	COMUNE DI VENOSA PROVINCIA DI POTENZA

IMPIANTO EOLICO "PERILLO SOPRANO"



PROGETTO PER LA REALIZZAZIONE DI UN IMPIANTO PER LA PRODUZIONE DI ENERGIA ELETTRICA DA FONTE EOLICA, DELLE OPERE CONNESSE E DELLE STRUTTURE INDISPENSABILI, AI SENSI DEL D.LGS. N. 387 DEL 2003, COMPOSTO DA N° 10 AEROGENERATORI PER UNA POTENZA COMPLESSIVA DI 56 MW, SITO NEI COMUNI DI MONTEMILONE-VENOSA (PZ)

COD. REG. PERSOP001	DESCRIZIONE
SCALA DI RAPP. 1:10.000	A 4.4 CARTA DELLA VISIBILIA', UR E UT

PROPONENTE: MILLEK SRL VIA TADINO N. 52 20124 MILANO P. IVA 09702020965 MAIL: info@millek.it PEC: postmaster@pec.millek.it		CONSULENZA ACHEOLOGICA: Dott.ssa Anselotta Lucia Colangelo Dott.ssa Lucia Colangelo Via Marconi, 1 81010 POTENZA Cell. 0812-170162 MAIL: anselottacolangelo@gmail.com PEC: lucia.colangelo@pec.basilicata.it
---	--	---

REDDATTO	VERIFICATO	APPROVATO	REV.	REV.	REV.
			DATA	DATA	DATA
			09/09/20		