

CO MO

LEGENDA

	SUPERFICIE OCCUPAZIONE DEFINITIVA
	SUPERFICIE DI ASSERVIMENTO STRADE E CAVIDOTTO
	SUPERFICIE DI OCCUPAZIONE TEMPORANEA
	SUPERFICIE ASSERVIMENTO AEREO

PLANIMETRIA SCALA 1:25000

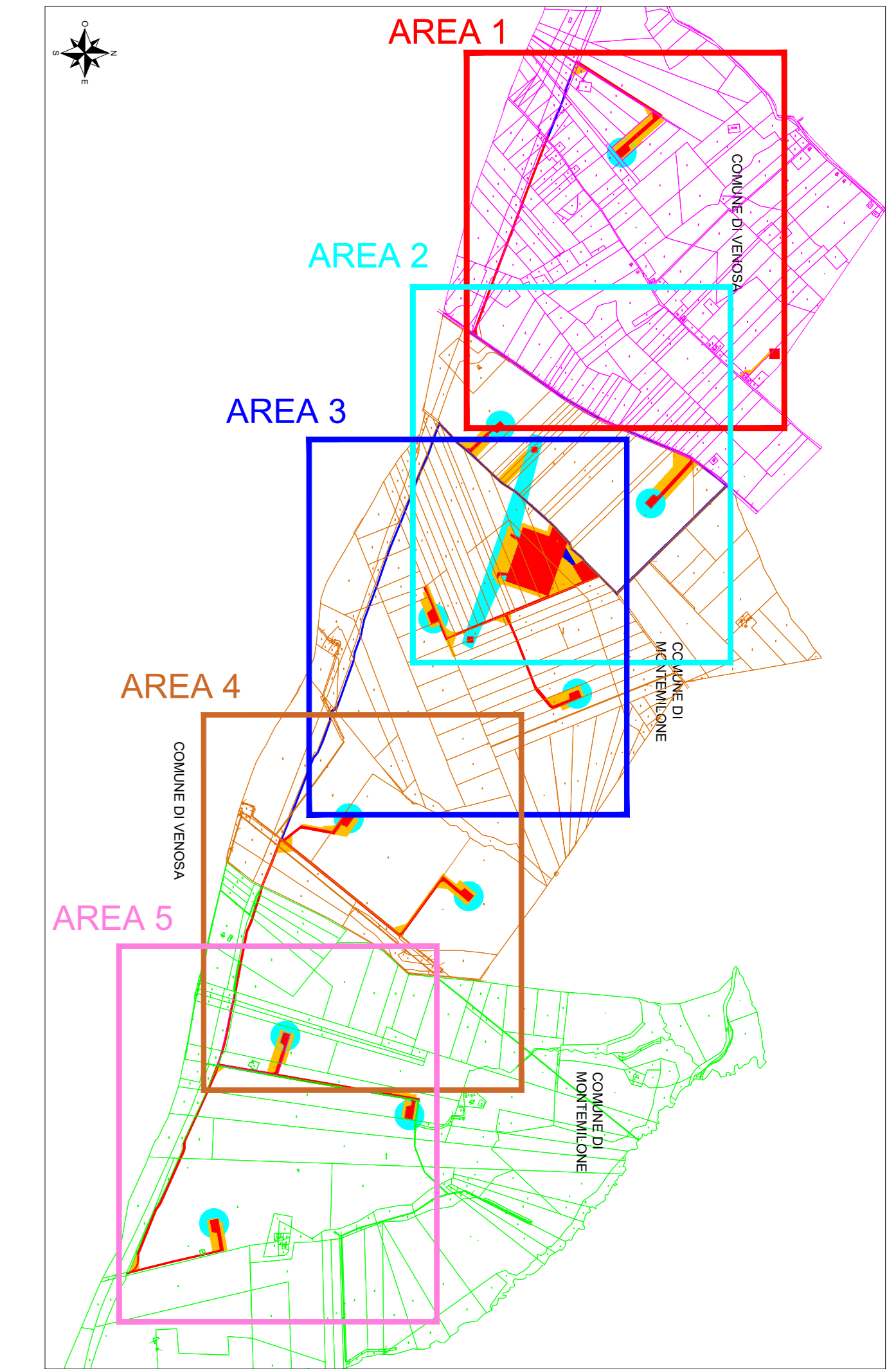

FOGLI CATASTALI

	Comune di Montemilone - Foglio 33
	Comune di Montemilone - Foglio 32
	Comune di Venosa - Foglio 17

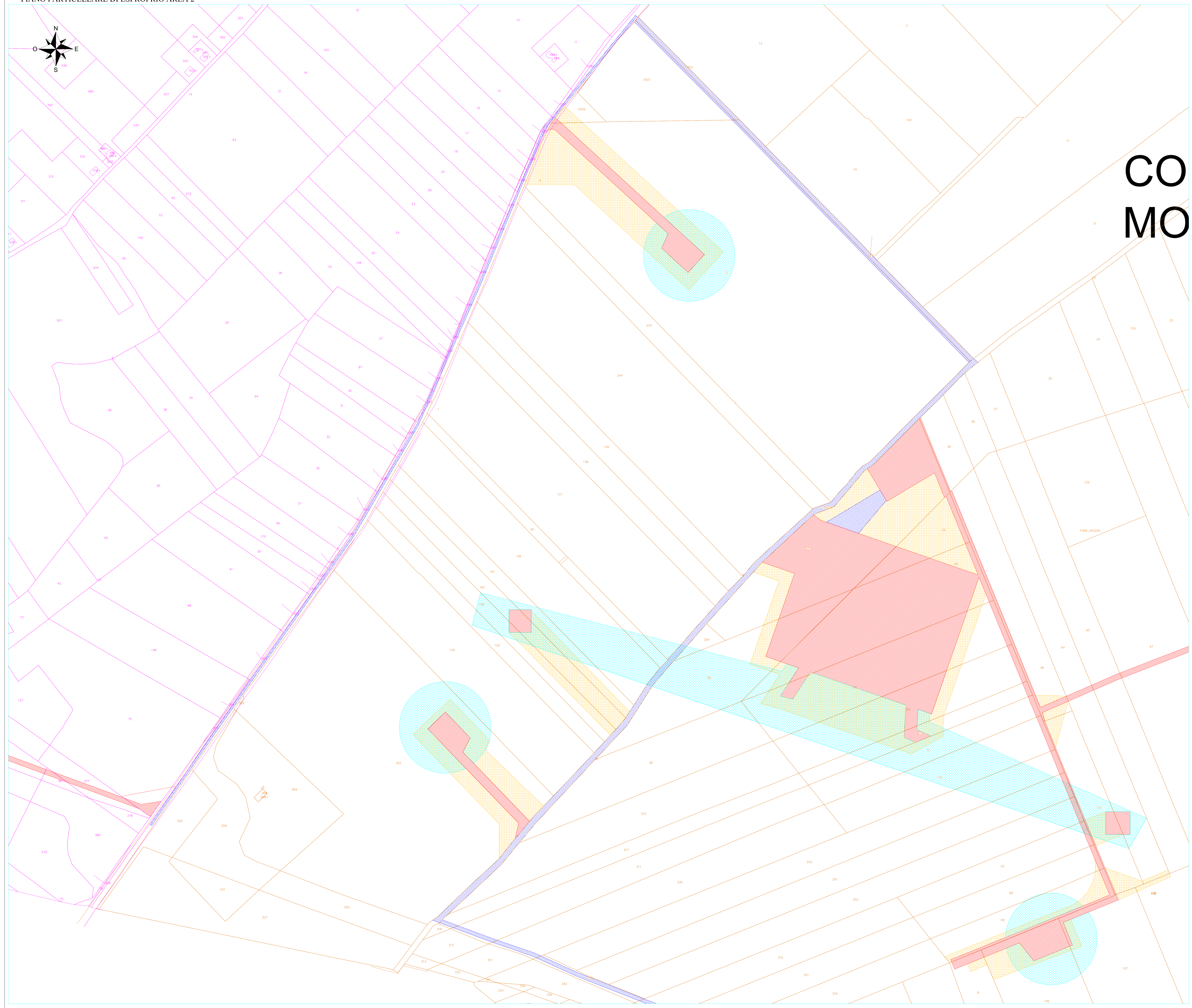

	REGIONE BASILICATA		COMUNE DI MONTEMILONE PROVINCIA DI POTENZA
	PROVINCIA DI POTENZA		COMUNE DI VENOSA PROVINCIA DI POTENZA

IMPIANTO EOLICO "PERILLO SOPRANO"



PROGETTO PER LA REALIZZAZIONE DI UN IMPIANTO PER LA PRODUZIONE DI ENERGIA ELETTRICA DA FONTE EOLICA, DELLE OPERE CONNESSE E DELLE STRUTTURE INDISPENSABILI, AI SENSI DEL D.LGS. N. 387 DEL 2003, COMPOSTO DA N° 10 AEROGENERATORI PER UNA POTENZA COMPLESSIVA DI 36 MW, SITO NEI COMUNI DI MONTEMILONE-VENOSA (PZ)

COD. REG. PERSO001	DESCRIZIONE TAV. A.16.a.18.1c Piano particolare di esproprio grafico per ogni quadro d'area 2
SCALA DI RAPPR. SCALA 1:2000	

PROPONENTE: MILEK SRL VIA TADINO N. 52 20124 MILANO P.IVA 09102620965 MAIL: info@milek.it PEC: info@milek.it	CONSULENZA: renova progetti Cesca Cavallo Turchi s.r.l. - 05100 Terni (TR) P.IVA 0164060550 renova-progetti@pec.it Ing. Daniele Cavallo Ordine degli Ingegneri della Provincia di Brindisi n. 1226
--	---

REDATTO	VERIFICATO	APPROVATO	REV.	REV.	REV.
G. M. PEREZ	D. CAVALLO	C. PANI	00		
			DATA	DATA	DATA
			Ago-20		