

A4.3 -Carta Uso dei Suoli

- Arato
- Cereali
- Incolto
- Legumi
- Non riconosciuto_Inaccessibile_Viabilità
- ? Aerogeneratori
- Cabina Elettrica
- Piazzole
- Cavidotto Interno
- Cavo AT
- Viabilità
- Stazione terna: soluzione A

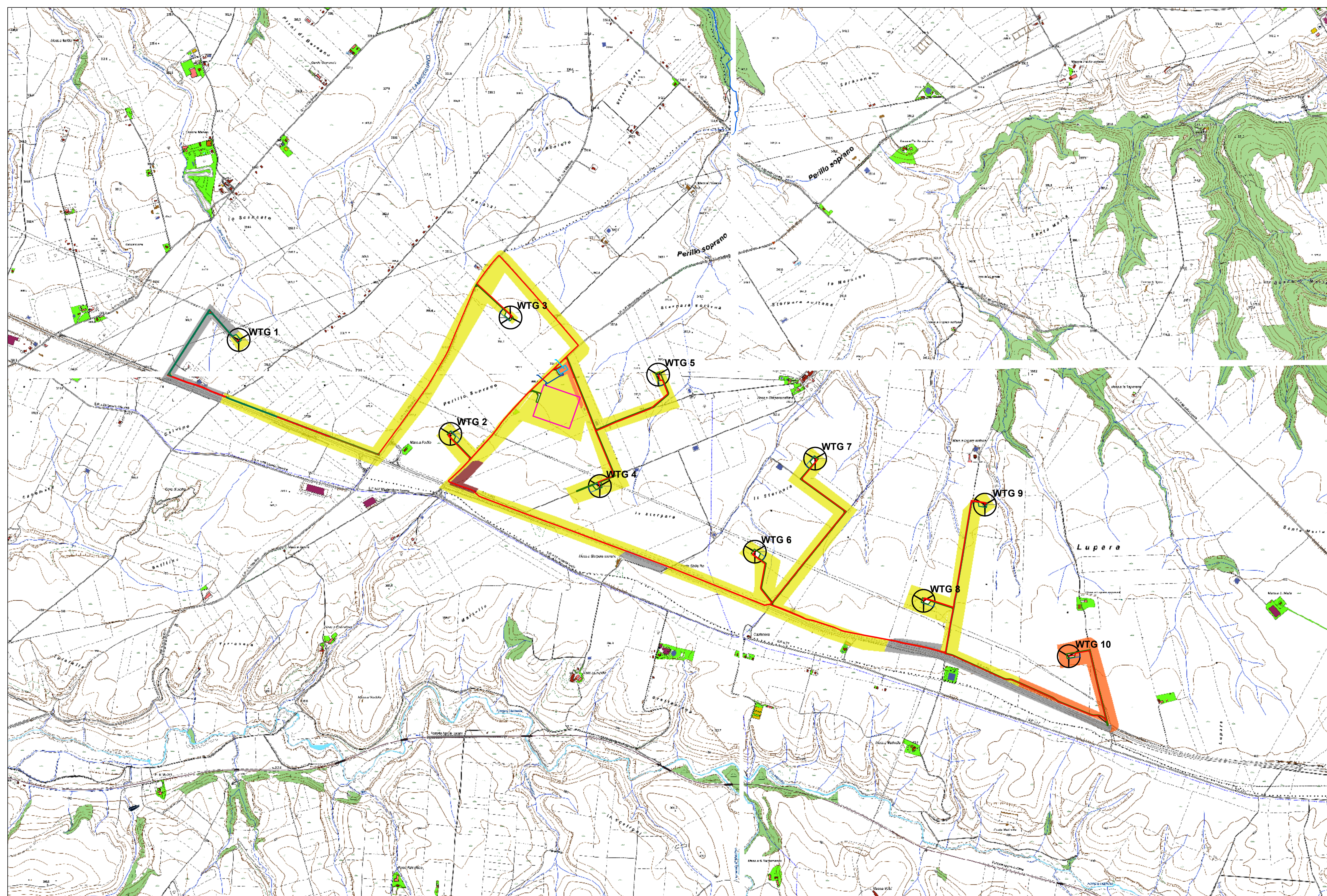

REGIONE BASILICATA	COMUNE DI MONTEMILONE PROVINCIA DI POTENZA		
PROVINCIA DI POTENZA	COMUNE DI VENOSA PROVINCIA DI POTENZA		
IMPIANTO EOLICO "PERILLO SOPRANO"			
PROGETTO PER LA REALIZZAZIONE DI UN IMPIANTO PER LA PRODUZIONE DI ENERGIA ELETTRICA DA FONTE EOLICA, DELLE OPERE CONNESSE E DELLE STRUTTURE INDISPENSABILI, AI SENSI DEL D.LGS. N. 387 DEL 2003, COMPOSTO DA N° 10 AEROGENERATORI PER UNA POTENZA COMPLESSIVA DI 56 MW, SITO NEI COMUNI DI MONTEMILONE-VENOSA (PZ)			
COD. REG. PERSOP001 SCALA DI RAPP. 1:10.000	DESCRIZIONE A 4.3 CARTA USO DEI SUOLI		
PROPONENTE: MILLEK SRL VIA TADINO N. 52 20124 MILANO P. IVA 09702020965 MAIL: info@millek.it PEC: postmaster@pec.millek.it	CONSULENZA ACHEOLOGICA: Dott.ssa Anthea Lucia Colangelo Dott.ssa Lucia Colangelo Via Marconi, 1 81010 - P.O. PIZZANO C.da Bar. STAFFOLO (BN) - 01100 P.IVA 0152-170142 MAIL: anthea.colangelo@pec.millek.it PEC: lucia.colangelo@pec.basilicata.it Soc. Coop. AUTOTON Via S. Caterino, 18/B 71010 MARCONI (FG) (FG) C.F. 94022880717 - N. A. 0148000 Tel. 0861.910011		
REDATTO	VERIFICATO	APPROVATO	REV. REV. REV.
DATA	DATA	DATA	09/09/20