



REGIONE BASILICATA



PROVINCIA DI POTENZA



COMUNE DI MONTEMILONE



COMUNE DI VENOSA

IMPIANTO EOLICO "PERILLO SOPRANO"



PROGETTO PER LA REALIZZAZIONE DI UN IMPIANTO PER LA PRODUZIONE DI ENERGIA ELETTRICA DA FONTE EOLICA, DELLE OPERE CONNESSE E DELLE STRUTTURE INDISPENSABILI, AI SENSI DEL D.LGS. N. 387 DEL 2003, COMPOSTO DA N° 10 AEROGENERATORI PER UNA POTENZA COMPLESSIVA DI 56 MW, SITO NEI COMUNI DI MONTEMILONE-VENOSA (PZ)

COD REG

DESCRIZIONE

PERSOP001	A.17.3.2 Relazione paesaggistica – <i>Fotoinserimenti ante e post operam</i>
SCALA DI RAPP.	

PROPONENTE

CONSULENTE

MILLEK SRL, VIA TADINO N. 52
20124 MILANO
P.IVA 09702620965
MAIL : info@millek.it
PEC : postmaster@pec.millek.it

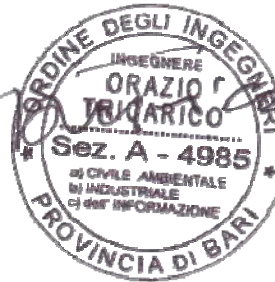

Via della Resistenza n. 48 | 70125 Bari (BA) | P.IVA 07153620724 | PEC: atechsrl@legalmail.it
Ing. Tricarico Orazio
Ordine degli Ingegneri della Provincia di Bari N. 4985

REDATTO	VERIFICATO	APPROVATO

REV	REV	REV
DATA	DATA	
09/09/2020		

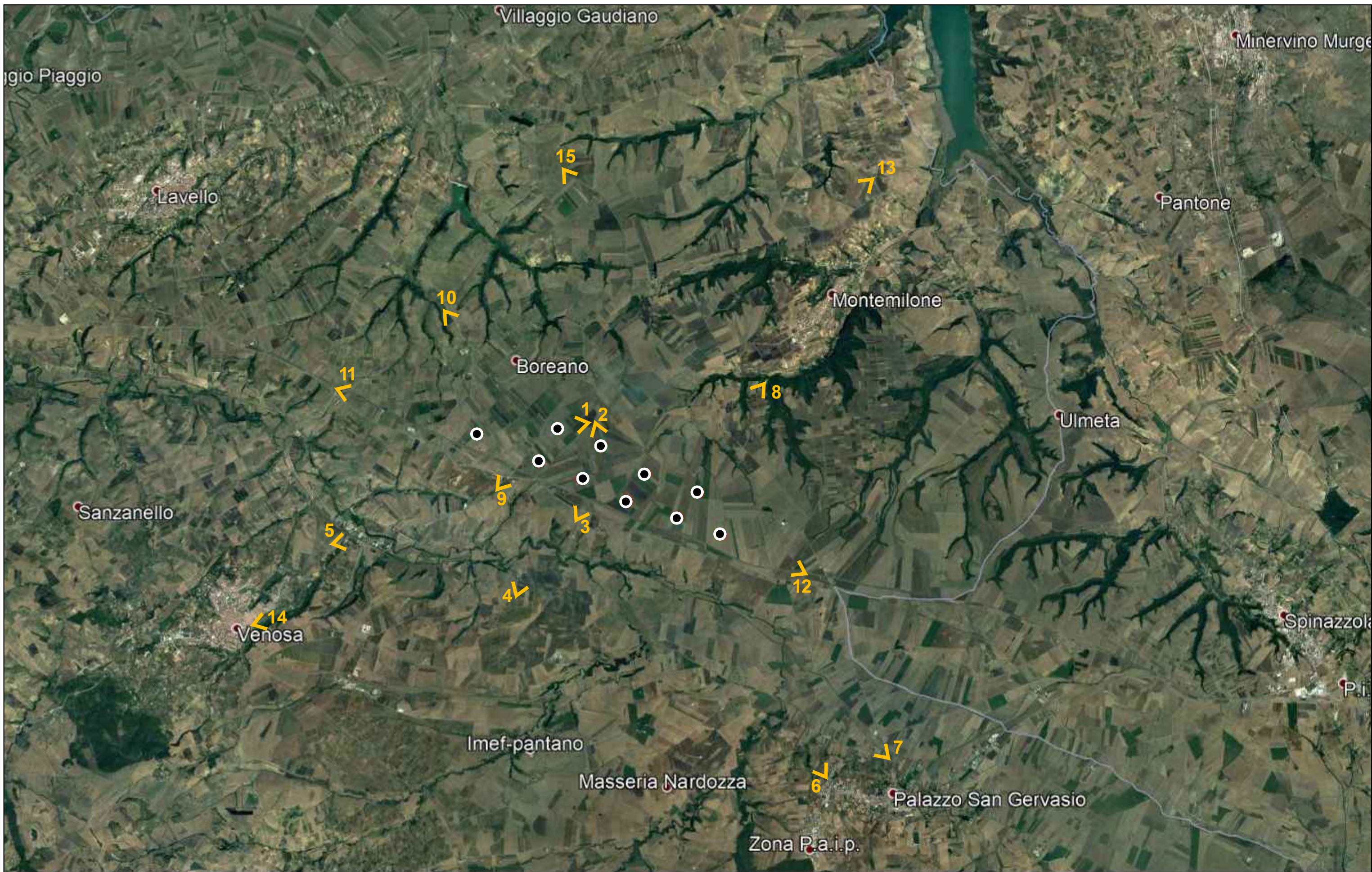

Planimetria con Punti di Ripresa per fotoinserimenti

TAV 00

Punto di Vista 01 - Strada Provinciale Montemilone-Venosa

Panoramica dal Punto di Vista 01 - ANTE OPERA



Panoramica dal Punto di Vista 01 - POST OPERA



Punto di Vista 02 - Strada Provinciale Montemilone-Venosa

Panoramica dal Punto di Vista 02 - ANTE OPERA



Panoramica dal Punto di Vista 02 - POST OPERA



Punto di Vista 03 - Masseria Martinella - Veltri

Panoramica dal Punto di Vista 03 - ANTE OPERA



Panoramica dal Punto di Vista 03- POST OPERA



Punto di Vista 04 - Sito Paleolitico di Notarnicola - Venosa

Panoramica dal Punto di Vista 04 - ANTE OPERA



Panoramica dal Punto di Vista 04- POST OPERA



Punto di Vista 05 - Catacombe Ebraiche - Venosa

Panoramica dal Punto di Vista 05 - ANTE OPERA



Panoramica dal Punto di Vista 05- POST OPERA



Punto di Vista 06 - Viale Villa D'Errico - Palazzo San Gervasio

Panoramica dal Punto di Vista 06 - ANTE OPERA



Panoramica dal Punto di Vista 06- POST OPERA



Punto di Vista 07 - Stazione ferroviaria Palazzo San Gervasio-Montemilone

Panoramica dal Punto di Vista 07 - ANTE OPERA



Panoramica dal Punto di Vista 07- POST OPERA



Punto di Vista 08 - Santuario Madonna del Bosco - Montemilone

Panoramica dal Punto di Vista 08 - ANTE OPERA



Panoramica dal Punto di Vista 08- POST OPERA



Punto di Vista 09 - Strada Provinciale 18 Ofantina

Panoramica dal Punto di Vista 09 - ANTE OPERA



Panoramica dal Punto di Vista 09- POST OPERA



Punto di Vista 10 - Località Boreano

Panoramica dal Punto di Vista 10 - ANTE OPERA



Panoramica dal Punto di Vista 10- POST OPERA



Punto di Vista 11- Strada Statale 655

Panoramica dal Punto di Vista 11 - ANTE OPERA



Panoramica dal Punto di Vista 11 - POST OPERA



Punto di Vista 12 - Strada Statale 655

Panoramica dal Punto di Vista 12 - ANTE OPERA



Panoramica dal Punto di Vista 12 - POST OPERA



Punto di Vista 13 - Masseria Torre di Quinto, Montemilone

Panoramica dal Punto di Vista 13 - ANTE OPERA



Panoramica dal Punto di Vista 13 - POST OPERA



Punto di Vista 14 - Castello di Venosa

Panoramica dal Punto di Vista 14 - ANTE OPERA



Panoramica dal Punto di Vista 14 - POST OPERA



Punto di Vista 15 - Strada Provinciale 18

Panoramica dal Punto di Vista 15 - ANTE OPERA



Panoramica dal Punto di Vista 15 - POST OPERA

