

- Parco eolico "Piana dell'imperatore"
- Aerogeneratori
  - Cavidotto
  - Buffer locale (650 m)
  - Limiti comunali
  - Centri urbani
  - SET FRI-EL e altro produttore
  - Futura Stazione Terna

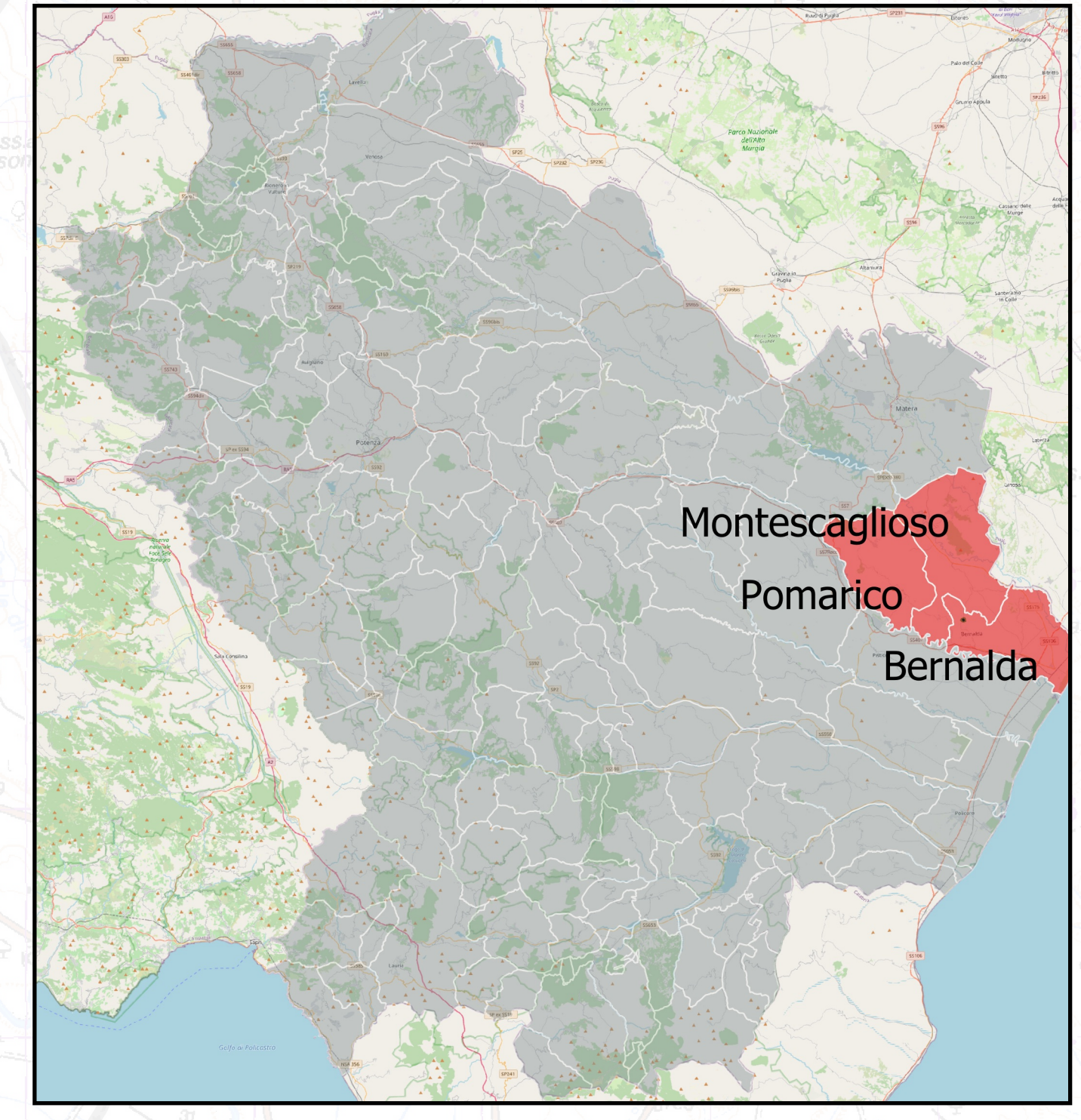

REGIONE BASILICATA  
PROVINCIA DI MATERA  
COMUNI DI MONTESCAGLIOSO,  
POMARICO E BERNALDA

**AUTORIZZAZIONE UNICA EX D.LGS. N.  
387/2003**

**Progetto definitivo  
Parco eolico "Piana dell'imperatore" e opere connesse**

Titolo elaborato	Codice elaborato								
<b>A.16.a.1 - Corografia di inquadramento dell'area</b>	<table border="1" style="width: 100%; border-collapse: collapse;"> <tr> <th>COMMESSA</th> <th>FASE</th> <th>ELABORATO</th> <th>REV.</th> </tr> <tr> <td style="text-align: center;">F0355</td> <td style="text-align: center;">A</td> <td style="text-align: center;">T01</td> <td style="text-align: center;">A</td> </tr> </table>	COMMESSA	FASE	ELABORATO	REV.	F0355	A	T01	A
	COMMESSA	FASE	ELABORATO	REV.					
F0355	A	T01	A						
Riproduzione o consegna a terzi solo dietro specifica autorizzazione									
Scala <b>1:25000</b>									

Settembre 2020	Prima emissione	RSA	GZU	GMA
DATA	DESCRIZIONE	REDATTO	VERIFICATO	APPROVATO

Proprietario

**FRI-EL**  
FRI-EL S.p.A.  
Piazza della Rotonda 2  
00186 Roma (RM)  
fri-elspa@legalmail.it  
P. Iva 01652230218  
Cod. Fisc. 07321020153

Progettazione

**F4 ingegneria srl**  
Via Di Giura - Centro Direzionale, 85100 Potenza  
Tel: +39 0971 1944 797 - Fax: +39 0971 5 54 52  
www.f4ingegneria.it - f4ingegneria@pec.it

Il Diretto Tecnico  
(INGEGNERE MANFREDI MANZINI)  
N° 1975  
REG. INGEGNERI - V. 1975

Società certificata secondo la norma UNI-EN ISO 9001:2015 per l'erogazione di servizi di ingegneria nei settori: civile, idraulica, acustica, energia, ambiente (settorc IAF: 34).